

平成30年度版

税 務 概 要

四 日 市 市

四 日 市 市 民 憲 章

[昭和57年8月1日
制 定]

私たちの四日市は、西に鈴鹿山脈、東に伊勢湾を望むすばらしい自然に恵まれ、古くから「市」が開かれたまちとして、また、東海道の宿場として栄えてきました。この自然と歴史のうえに近代産業が開花し、世界に広がる港とともに、明日に向かって躍進する都市です。

私たちは、四日市市民であることに誇りと責任をもち、豊かな未来と住みよい郷土を築くため、次のことを誓います。

1. 自然を愛し
緑と水のきれいなまちをつくります。
1. やさしい心のかよい合う
温かいまちをつくります。
1. きまりを守り
楽しく明るいまちをつくります。
1. 伝統を生かし
文化の香りたかいまちをつくります。
1. 産業を育て
活気あふれるまちをつくります。

目 次

1. 四日市市の概況

- (1) 四日市市の沿革・・・・・・・・・・・・・・・・・・・・・・・・・・ 3
- (2) 位置・人口など・・・・・・・・・・・・・・・・・・・・・・・・・・ 3
- (3) 人口・世帯数の推移・・・・・・・・・・・・・・・・・・・・・・・・ 4

2. 行政機構等

- (1) 市長部局の機構・・・・・・・・・・・・・・・・・・・・・・・・・・ 5
- (2) 税務職員配置状況・・・・・・・・・・・・・・・・・・・・・・・・・・ 8
- (3) 税務事務分掌・・・・・・・・・・・・・・・・・・・・・・・・・・ 9
- (4) 徴税费に関する調・・・・・・・・・・・・・・・・・・・・・・・・・・ 11
- (5) 特殊勤務手当（関係分）・・・・・・・・・・・・・・・・・・・・ 12

3. 一般会計及び市税

- (1) 平成30年度一般会計当初予算額・・・・・・・・・・・・・・・・ 13
- (2) 平成30年度市税当初予算額・・・・・・・・・・・・・・・・・・ 15
- (3) 平成29年度一般会計決算額・・・・・・・・・・・・・・・・・・ 16
- (4) 一般会計歳入歳出決算額の推移・・・・・・・・・・・・・・・・ 18
- (5) 平成29年度市税決算額・・・・・・・・・・・・・・・・・・・・ 20
- (6) 市税年度別決算額の推移・・・・・・・・・・・・・・・・・・・・ 22
- (7) 大規模法人の税額の推移(決算)・・・・・・・・・・・・・・ 28
- (8) 市民1人当たり市税負担額の推移(決算)・・・・・・・・・・ 30

4. 市民税

1) 個人市民税

- (1) 調定額の推移（当初）・・・・・・・・・・・・・・・・・・・・ 32
- (2) 納税義務者数の推移（当初）・・・・・・・・・・・・・・・・ 33
- (3) 特別徴収の納税義務者数等の推移（当初）・・・・・・ 33
- (4) 給与所得者に係る納税義務者数等の推移（当初）・・・・ 33
- (5) 総所得金額等の推移（当初）・・・・・・・・・・・・・・・・ 34

2) 法人市民税

- (1) 平成29年度納税義務者数・・・・・・・・・・・・・・・・・・・・ 38
- (2) 調定額の推移（現年度分・決算）・・・・・・・・・・・・ 38
- (3) 産業別法人数・調定額の状況（決算）・・・・・・・・・・ 39

5. 固定資産税・都市計画税

- (1) 平成30年度土地に関する概要・・・・・・・・・・・・・・・・ 40
- (2) 平成30年度家屋に関する概要・・・・・・・・・・・・・・・・ 43
- (3) 平成30年度償却資産に関する概要・・・・・・・・・・・・ 47
- (4) 国有資産等所在市町村交付金の推移（決算）・・・・・・ 48

6. その他の市税

- (1) 平成30年度軽自動車税課税台数・・・・・・・・・・49
- (2) 軽自動車税課税台数及び調定額の推移・・・・・・・・50
- (3) 市たばこ税の推移・・・・・・・・・・52
- (4) 入湯税の推移・・・・・・・・・・53
- (5) 事業所税の推移・・・・・・・・・・54

7. 譲与税・交付金

- (1) 地方譲与税の推移・・・・・・・・・・55
- (2) 利子割交付金の推移・・・・・・・・・・56
- (3) 配当割交付金の推移・・・・・・・・・・56
- (4) 株式等譲渡所得割交付金の推移・・・・・・・・56
- (5) 地方消費税交付金の推移・・・・・・・・・・56
- (6) ゴルフ場利用税交付金の推移・・・・・・・・56
- (7) 自動車取得税交付金の推移・・・・・・・・57

8. 税外収入等

- (1) 税外収入の推移・・・・・・・・・・58
- (2) 四日市市ふるさと応援寄附金の推移・・・・・・・・58
- (3) 市税証明書交付件数の推移・・・・・・・・・・58
- (4) 平成29年度市税証明書の交付状況（月別・種別）・・59
- (5) 市民税課において公用として交付した市税証明書の状況・・59

9. 徴収

- (1) 市税口座振替取扱の推移・・・・・・・・・・61
- (2) 滞納処分執行停止の推移・・・・・・・・・・62
- (3) 市税不納欠損処分の推移・・・・・・・・・・62
- (4) 平成29年度市税不納欠損額内訳表・・・・・・・・63
- (5) 財産差押及び差押解除の推移（県民税含む）・・63
- (6) 交付要求の推移（県民税含む）・・・・・・・・64
- (7) コンビニ納税の推移・・・・・・・・・・64
- (8) 平成29年度税外債権収納率の状況・・・・・・・・64

別 表

- (1) 平成30年度税制一覧表・・・・・・・・・・65
- (2) 税率等の推移・・・・・・・・・・71

1. 四日市市の概況

- (1) 四日市市の沿革
- (2) 位置・人口など
- (3) 人口・世帯数の推移

1. 四日市市の概況

(1) 四日市市の沿革

四日市市は、三重県の東北部、西は鈴鹿連峰・東は伊勢湾に面する北勢地域の中心部に位置しています。文明2年(1470年)に田原忠秀が浜田城(現在の鶴の森公園)を築いた頃から、毎月4日・14日・24日に定期的な市場が開かれるようになったことが、「四日市」と呼ばれる所以と伝えられています。

その後、東海道五十三次43番目の宿駅として陸海交通の要衝を占めるようになり、明治に入って22年に町制、30年に市制が施行された頃より、植物油・萬古焼・生糸・紡績などの産業が盛んになりました。また、先駆者の偉業により四日市港の改修も行われ、国内貿易はもとより海外への門戸が開かれることとなりました。

以来、数次にわたる町村合併や近代工業の立地を受けて市勢は大きく発展しました。とりわけ昭和30年代には、特定重要港湾四日市港を背景にした、わが国有数の石油化学コンビナートが形成されたのを始めとして、産業基盤の整備・工場の誘致など工業開発を軸とする地域経済の伸展に努め産業都市として重要な役割を果たしてきました。一方、石油化学コンビナートの立地は大気汚染等の公害をもたらしましたが、その後、二度と公害を起こさないとの決意のもと、市民、企業、行政が一体となって環境改善のまちづくりに取り組み、平成7年には、良好な環境を将来の市民に引き継ぐため「快適環境都市宣言」を行いました。

平成17年2月には楠町と合併し人口も30万人を超え、平成20年4月には保健所政令市に移行しました。今後も中核市への移行を目指すとともに、総合計画において目指すべき都市像として掲げる「みんなが誇りを持てるまち四日市」の実現に向け、安心、元気・魅力、絆のあるまちづくりを進めてまいります。

(2) 位置・人口など

| | | |
|------|-----------------------|---------------|
| 位置 | 東経136°38' | 北緯34°57' |
| 広がり | 東西最長 23.76km | 南北最長 18.20km |
| 面積 | 206.44km ² | (平成30年4月1日現在) |
| 人口 | 311,763人 | (平成30年4月1日現在) |
| 世帯数 | 136,943世帯 | (平成30年4月1日現在) |
| 市の形態 | 商工業都市 | |

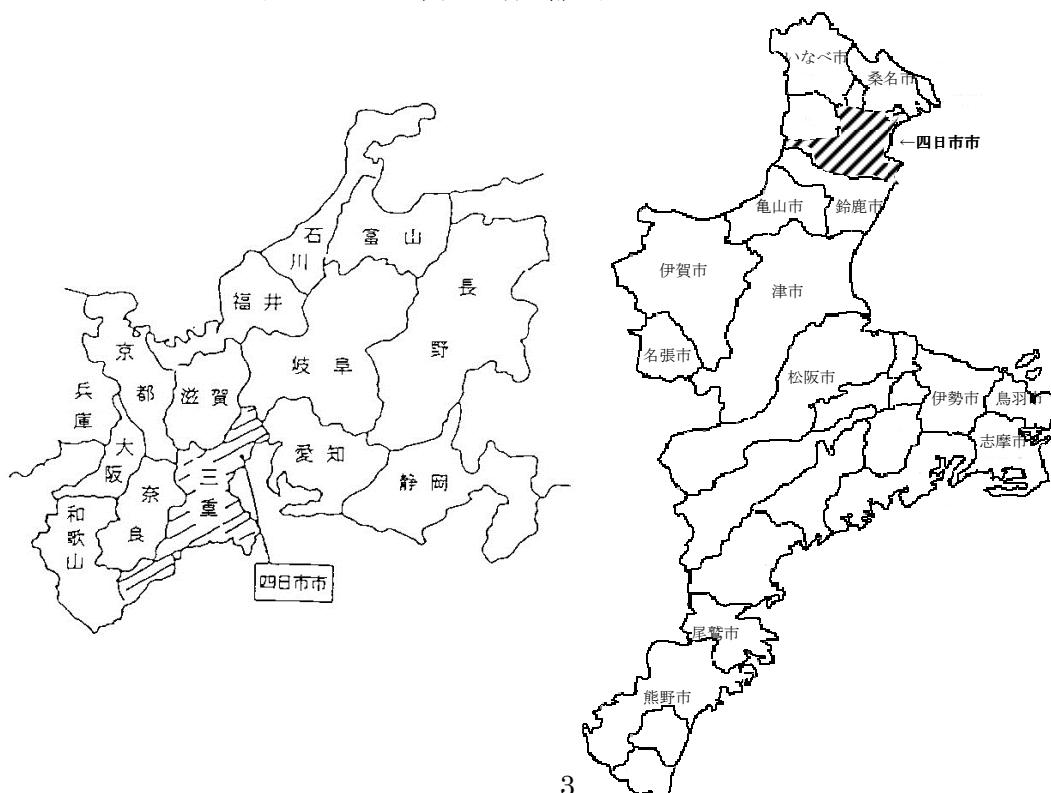

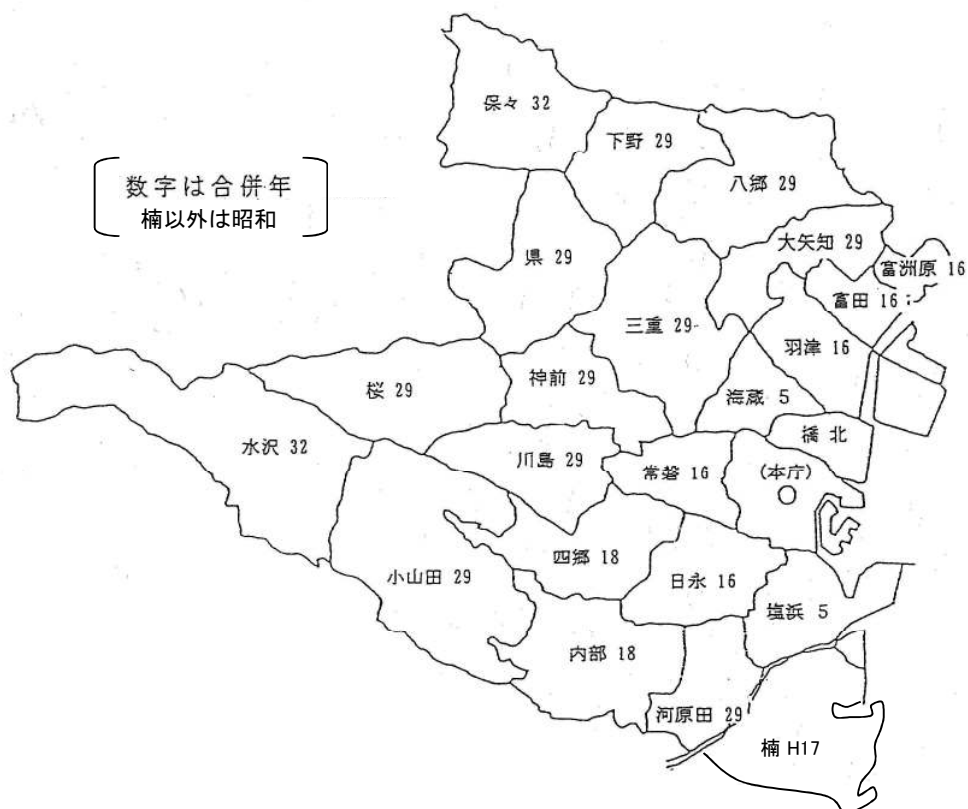

(3) 人口・世帯数の推移

(各年度とも4月1日現在の数値)

| 区分 年度 | 人 口 | | | 世 帯 数 (世 帯) | 面 積 (km ²) |
|----------|------------|----------|----------|----------------|----------------------------|
| | 総 数 (人) | 男 (人) | 女 (人) | | |
| 平成21年度 | 313,963 | 156,069 | 157,894 | 126,231 | 205.53 |
| 22 | 313,890 | 155,998 | 157,892 | 127,082 | 205.53 |
| 23 | 314,162 | 156,249 | 157,913 | 128,253 | 205.58 |
| 24 | 313,683 | 155,954 | 157,729 | 129,102 | 205.58 |
| 25 | 312,856 | 155,519 | 157,337 | 130,012 | 205.58 |
| 26 | 312,359 | 155,168 | 157,191 | 131,201 | 205.58 |
| 27 | 312,106 | 155,250 | 156,856 | 132,551 | 206.44 |
| 28 | 312,115 | 155,424 | 156,691 | 133,906 | 206.44 |
| 29 | 311,672 | 155,286 | 156,386 | 135,074 | 206.44 |
| 30 | 311,763 | 155,667 | 156,096 | 136,943 | 206.44 |

(注) 平成27年度の面積の増加については、国土地理院の面積計測方法の変更によるものです。

2. 行政機構等

- (1) 市長部局の機構**
- (2) 税務職員配置状況**
- (3) 税務事務分掌**
- (4) 徴税费に関する調**
- (5) 特殊勤務手当（関係分）**

2. 行政機構等

(1) 市長部局の機構

【平成30年4月1日】

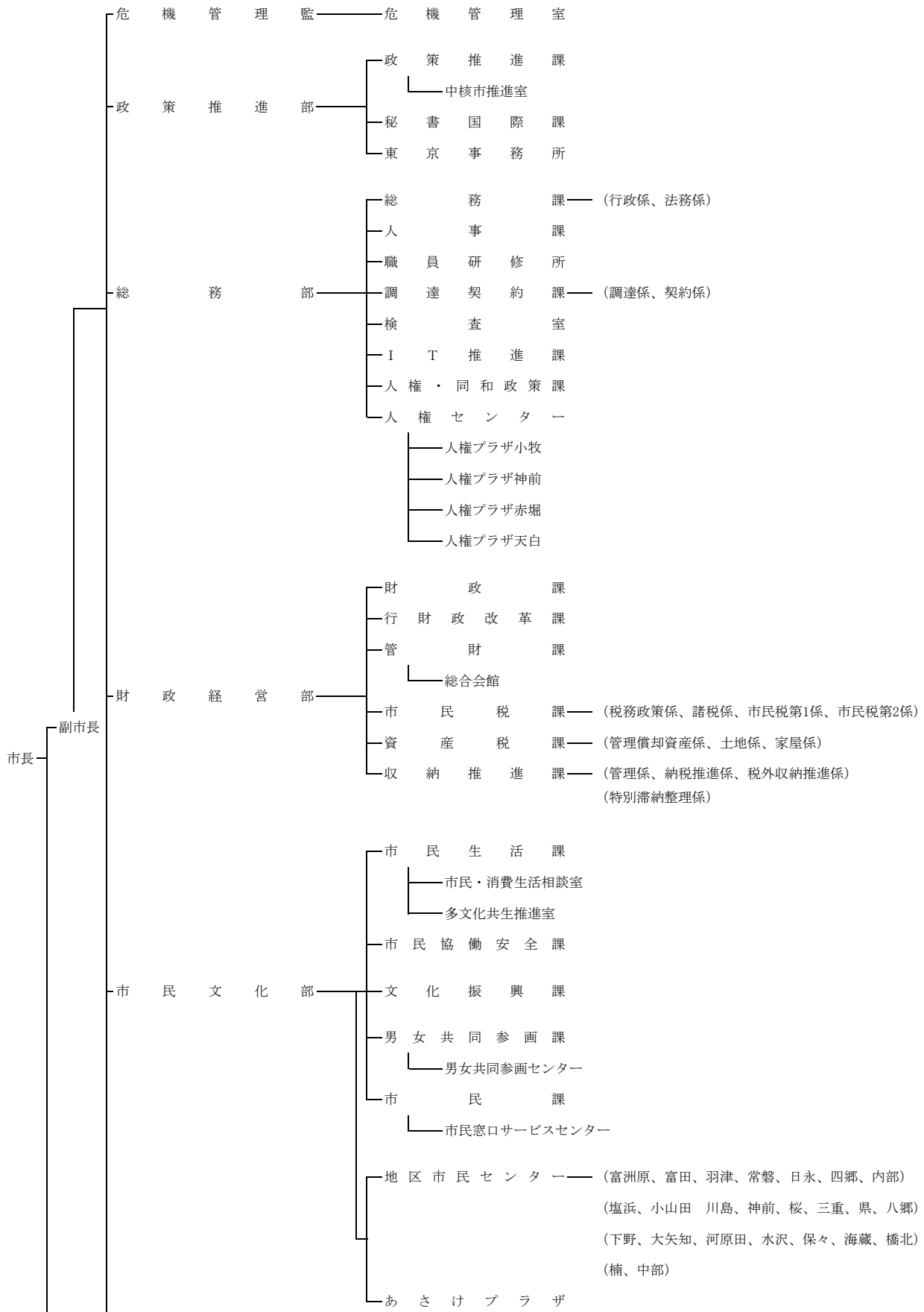

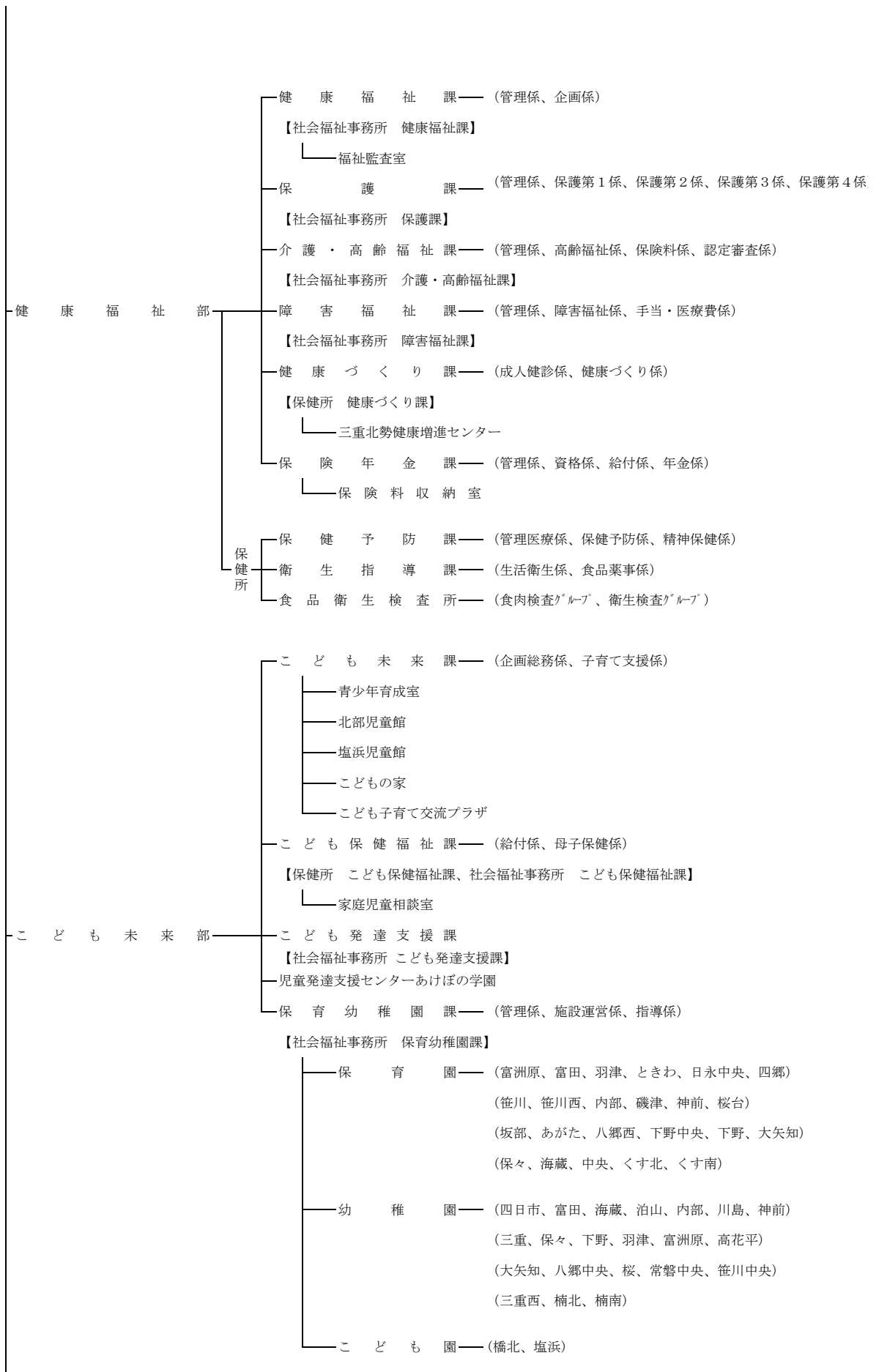

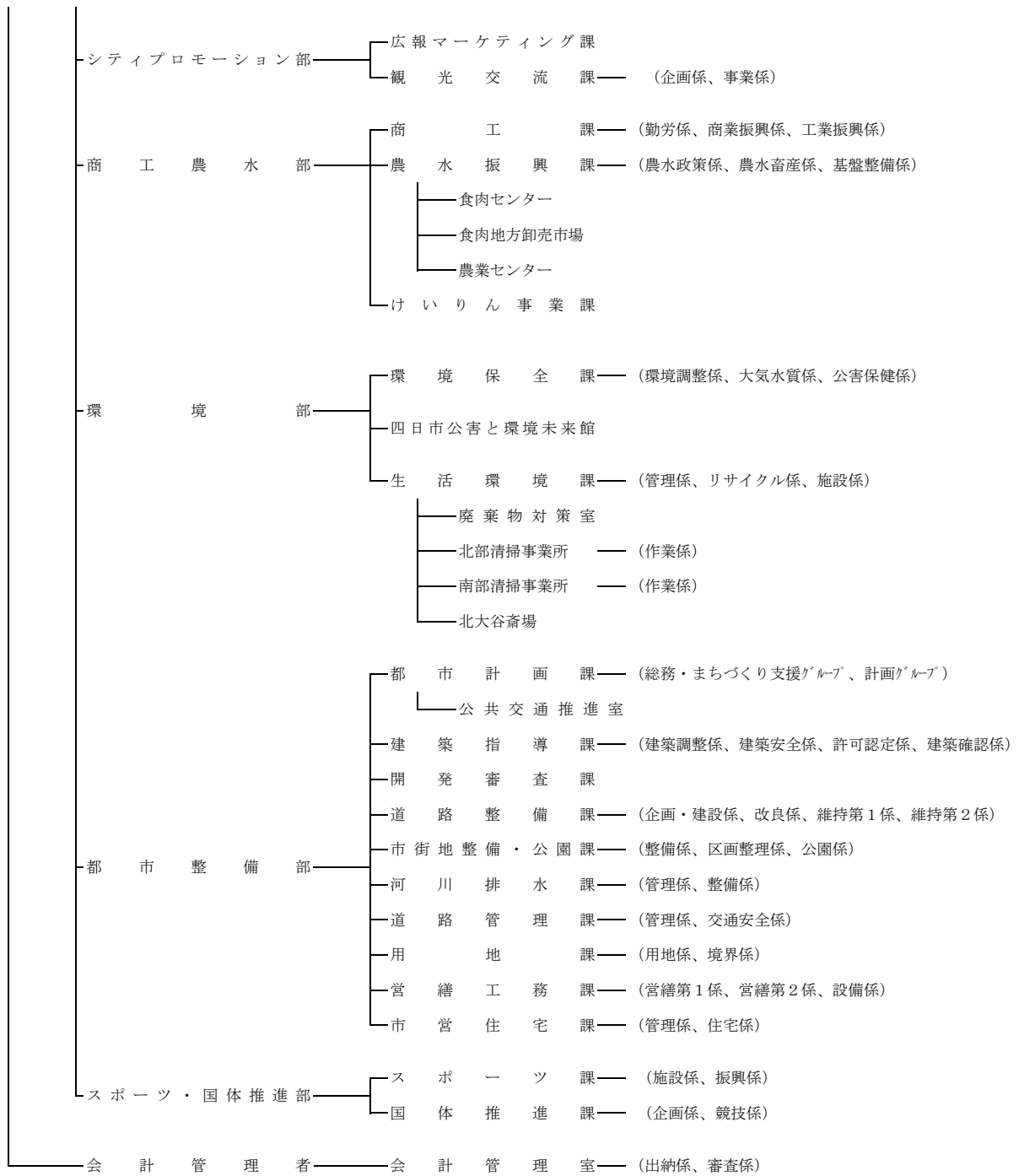

(2) 税務職員配置状況

(平成30年4月1日現在)

| 部 | 課 | 係 | 部長 | 次長 | 参事 | 課長 | 副参事 | 課長補佐 | 課付主幹 | 係長 | 主幹 | 主技 | 主事 | 主事補 | 事務試補 | 再任用 | 嘱託 | 計 | | | |
|-------------|-------------|---------|----|----|----|----|-----|------|------|----|----|----|----|-----|------|-----|----|---|----|----|----|
| 財 政 部 | 課 | 部長・次長 | 1 | 1 | | | | | | | | | | | | | | | 2 | | |
| | | 市 | | | | | 1 | | | | | | | | | | | | | 1 | |
| | 民 税 課 | 税務政策係 | | | | | | | | 1 | | 1 | 2 | | | | 1 | | | 5 | |
| | | 諸税係 | | | | | | | | 1 | | | 2 | 1 | | | 2 | | | 6 | |
| | | 市民税第1係 | | | | | | | | | 1 | | 4 | 1 | 1 | 1 | 1 | | | 8 | |
| | | 市民税第2係 | | | | | | | | 1 | | 1 | 4 | 1 | 2 | | | | | 9 | |
| | | 計 | | | | | | 1 | | 3 | 1 | 2 | 12 | 3 | 3 | 4 | | | | 29 | |
| | | 資 | | | | 1 | | | 1 | | | | | | | | | | | | 2 |
| | 産 税 課 | 管理償却資産係 | | | | | | | | 1 | | 1 | 4 | | | | 2 | | | 8 | |
| | | 土地係 | | | | | | | | 1 | | 3 | 3 | | | 1 | | | | 8 | |
| | | 家屋係 | | | | | | | | 1 | | 4 | 3 | 2 | 1 | | | | | 11 | |
| | | 計 | | | | 1 | | | 1 | 3 | | 8 | 10 | 2 | 2 | 2 | | | | 29 | |
| | 部 | 課 | 収 | | | 1 | | 2 | | 1 | | | | | | | | | | | 4 |
| | | | 納 | | | | | | | 1 | | | | 5 | | | | | | | 6 |
| | | | 推 | | | | | | | | 1 | | | 3 | | | 1 | | 7 | | 12 |
| | | | 進 | | | | | | | | | | 2 | 2 | | | | | | | 4 |
| | | | 課 | | | | | | | | | 1 | | 2 | 1 | 1 | 1 | 1 | | | 6 |
| | | | 計 | | | | 1 | | 2 | | 3 | 1 | 2 | 12 | 1 | 2 | 1 | 7 | | | 32 |
| | 合 | 計 | 1 | 1 | 2 | 0 | 3 | 1 | 9 | 2 | 12 | 34 | 6 | 7 | 7 | 7 | 7 | | 92 | | |

*次長 市民税課長兼務

*市民税課 副参事は課長補佐兼務、税務政策係・諸税係・市民税第2係の課付主幹は係長兼務

*資産税課 参事は課長兼務、管理償却資産係・土地係・家屋係の課付主幹は係長兼務

*収納推進課 参事は課長兼務、副参事のうち1名は課長補佐・税外収納推進係長兼務、管理係・納税推進係の課付主幹は係長兼務
課付主幹1名は三重地方税管理回収機構派遣

(3) 税務事務分掌

(平成30年4月1日現在)

| 部 課 | 係 | 事 務 分 掌 | |
|--------------------------|-----------|--|---|
| 財 政 経 営 部 市 民 税 課 | 税 務 政 策 係 | 1. 税務政策の企画及び調査に関すること。 2. 税収資料の収集及び税務統計に関すること。 3. 市税犯則事件に関すること。 4. 市税に係る争訟に関すること。 5. 固定資産評価審査委員会に関すること。 6. 税関係書類の閲覧及び証明に関すること。 7. ふるさと納税に関すること。(他の部課等の主管に属する事項を除く。) 8. 市民税課、資産税課及び収納推進課の事務事業の調整に関すること。 9. 課の庶務に関すること。 | |
| | | 諸 税 係 | 1. 法人市民税、軽自動車税、市たばこ税、入湯税及び事業所税の調査、賦課及び調定に関すること。 2. 自動車臨時運行許可に関すること。 |
| | | 市 民 税 第 1 係 | 1. 個人の市民税の調査、賦課及び調定に関すること。 |
| | | 市 民 税 第 2 係 | |
| 資 産 税 課 | | 管 理 償 却 資 産 係 | 1. 償却資産に係る評価及び賦課に関すること。 2. 固定資産税、都市計画税及び特別土地保有税の調定に関すること。 3. 国有資産等所在市町村交付金に関すること。 4. 課の庶務に関すること。 |
| | | 土 地 係 | 1. 土地に係る評価及び賦課に関すること。 2. 特別土地保有税の賦課に関すること。 |
| | | 家 屋 係 | 1. 家屋に係る評価及び賦課に関すること。 |
| 収 納 推 進 課 | | 管 理 係 | 1. 市税の収納管理及び督促並びに課が行った税外債権の滞納整理に伴う収納管理に関すること。 2. 市税過誤納金の還付及び充当に関すること。 3. 県民税の払込みに関すること。 4. 納税思想の普及向上及び納税奨励に関すること。 5. 口座振替の推進に関すること。 6. 納付委託に関すること。 7. 課の庶務に関すること。 |
| | | 納 税 推 進 係 | 1. 市税の徴収及び督促に関すること。 2. 分納誓約の履行管理に関すること。 3. 市税の滞納処分に関すること。 4. 交付要求に関すること。 |

| 部 課 | 係 | 事 務 分 掌 |
|-----------|---------------|---|
| 収 納 推 進 課 | 税 外 収 納 推 進 係 | 1. 税外債権の徴収及び督促に関すること。 2. 税外債権の滞納処分に関すること。 3. 債権管理推進本部に関すること。 |
| | 特 別 滞 納 整 理 係 | 1. 市税の徴収及び督促に関すること。 2. 市税の滞納処分に関すること。 3. 三重地方税管理回収機構との連絡に関すること。 |

(4) 徴税費に関する調

(単位:千円, %)

| 費 目 | | 年 度 | | | | | |
|-----------------------------|------------------------------|------------|------------|------------|------------|------------|---------|
| | | 平成25年度 | 平成26年度 | 平成27年度 | 平成28年度 | 平成29年度 | |
| 税 収 入 額 | (1) 市 税 | 61,059,837 | 61,898,681 | 62,545,150 | 63,919,683 | 67,528,628 | |
| | (2) 個人の県民税 | 11,871,161 | 12,171,365 | 12,351,220 | 12,549,616 | 12,686,482 | |
| | (3) 合 計 | 72,930,998 | 74,070,046 | 74,896,370 | 76,469,299 | 80,215,110 | |
| 徴 税 費 | 人 件 費 | (4) 基 本 給 | 268,881 | 278,784 | 292,455 | 291,842 | 289,727 |
| | | (5) 諸 手 当 | 154,567 | 172,400 | 178,188 | 169,069 | 167,143 |
| | | (イ) 超過勤務手当 | 48,912 | 59,031 | 55,432 | 44,020 | 43,038 |
| | | (ロ) 税務特別手当 | 0 | 0 | 0 | 0 | 0 |
| | | (ハ) その他の手当 | 105,655 | 113,369 | 122,756 | 125,049 | 124,105 |
| | | (6) そ の 他 | 77,561 | 84,374 | 89,667 | 92,255 | 94,036 |
| | | (7) 小 計 | 501,009 | 535,558 | 560,310 | 553,166 | 550,906 |
| | 需 用 費 | (8) 旅 費 | 1,013 | 873 | 922 | 870 | 1,250 |
| | | (9) 賃 金 | 69,365 | 69,944 | 66,402 | 69,203 | 72,978 |
| | | (10) そ の 他 | 252,400 | 153,617 | 183,733 | 246,067 | 179,528 |
| | | (11) 小 計 | 322,778 | 224,434 | 251,057 | 316,140 | 253,756 |
| 報 奨 金 及 び こ れ に 類 す る 経 費 | (12) 納期前納付の報奨金 | 0 | 0 | 0 | 0 | 0 | |
| | (イ) うち 住民税 | 0 | 0 | 0 | 0 | 0 | |
| | (ロ) うち 固都税 | 0 | 0 | 0 | 0 | 0 | |
| | (13) 納税奨励金 | 0 | 0 | 0 | 0 | 0 | |
| | (14) そ の 他 | 592 | 594 | 531 | 755 | 664 | |
| (15) 小 計 | 592 | 594 | 531 | 755 | 664 | | |
| その他 | (16) そ の 他 | 8,959 | 8,811 | 10,609 | 10,714 | 9,374 | |
| | (17) 合 計 | 833,338 | 769,397 | 822,507 | 880,775 | 814,700 | |
| 県 民 税 徴 収 取 扱 費 | (18) 納税通知書(通知書を含む)の数を基準にした金額 | - | - | - | - | - | |
| | (19) 徴収額を基準にした金額 | - | - | - | - | - | |
| | (20) 納税義務者数を基準にした金額 | 456,413 | 455,861 | 458,497 | 462,938 | 475,762 | |
| | (21) 報奨金の類に相当する金額 | 0 | 0 | 0 | 0 | 0 | |
| | (22) 合 計 | 456,413 | 455,861 | 458,497 | 462,938 | 475,762 | |
| | (23) (17) - (22) | 376,925 | 313,536 | 364,010 | 417,837 | 338,938 | |
| 税 収 入 額 に 対 す る 徴 税 費 の 割 合 | (24) (17) / (3) | 1.1 | 1.0 | 1.1 | 1.2 | 1.0 | |
| | (25) (23) / (1) | 0.6 | 0.5 | 0.6 | 0.7 | 0.5 | |

(5) 特殊勤務手当 (関係分)

| 種 類 | 勤 務 内 容 | 区 分 | 手当額 | 備 考 |
|----------|---|-----|------|-----|
| 滞納整理業務手当 | 庁外において市税及び介護保険料、国民健康保険料、市営住宅使用料、区画整理清算金等の税外収入金の滞納処分に関する直接事務に従事したとき。 | 日額 | 300円 | |

3. 一般会計及び市税

- (1) 平成30年度一般会計当初予算額
- (2) 平成30年度市税当初予算額
- (3) 平成29年度一般会計決算額
- (4) 一般会計歳入歳出決算額の推移
- (5) 平成29年度市税決算額
- (6) 市税年度別決算額の推移
- (7) 大規模法人の税額の推移（決算）
- (8) 市民1人当たり市税負担額等の推移（決算）

3. 一般会計及び市税

(1) 平成30年度一般会計当初予算額

(単位:千円, %)

| 歳 入 | | | 歳 出 | | |
|-------------|-------------|-------|-------------|-------------|-------|
| 款 別 | 予 算 額 | 構成比 | 款 別 | 予 算 額 | 構成比 |
| 市 税 | 68,814,000 | 58.9 | 議 会 費 | 663,679 | 0.6 |
| 地 方 譲 与 税 | 1,206,001 | 1.0 | 総 務 費 | 18,784,512 | 16.1 |
| 利 子 割 交 付 金 | 90,000 | 0.1 | 民 生 費 | 43,846,719 | 37.5 |
| 配 当 割 交 付 金 | 180,000 | 0.2 | 衛 生 費 | 9,594,416 | 8.2 |
| 株式等譲渡所得割交付金 | 120,000 | 0.1 | 労 働 費 | 79,366 | 0.1 |
| 地方消費税交付金 | 5,630,000 | 4.8 | 農 林 水 産 業 費 | 1,630,111 | 1.4 |
| ゴルフ場利用税交付金 | 86,000 | 0.1 | 商 工 費 | 4,189,027 | 3.6 |
| 自動車取得税交付金 | 360,000 | 0.3 | 土 木 費 | 17,136,654 | 14.7 |
| 地方特例交付金 | 222,000 | 0.2 | 消 防 費 | 4,029,055 | 3.4 |
| 地方交付税 | 294,000 | 0.2 | 教 育 費 | 9,020,363 | 7.7 |
| 交通安全対策特別交付金 | 53,000 | 0.0 | 災 害 復 旧 費 | 25,500 | 0.0 |
| 分担金及び負担金 | 1,356,862 | 1.2 | 公 債 費 | 7,746,598 | 6.6 |
| 使用料及び手数料 | 2,215,621 | 1.9 | 予 備 費 | 100,000 | 0.1 |
| 国庫支出金 | 16,993,774 | 14.5 | | | |
| 県 支 出 金 | 7,160,706 | 6.1 | | | |
| 財 産 収 入 | 197,575 | 0.2 | | | |
| 寄 附 金 | 29,201 | 0.0 | | | |
| 繰 入 金 | 2,086,663 | 1.8 | | | |
| 繰 越 金 | 100,038 | 0.1 | | | |
| 諸 収 入 | 4,383,859 | 3.8 | | | |
| 市 債 | 5,266,700 | 4.5 | | | |
| 歳 入 合 計 | 116,846,000 | 100.0 | 歳 出 合 計 | 116,846,000 | 100.0 |

〔図表〕平成30年度一般会計当初予算額

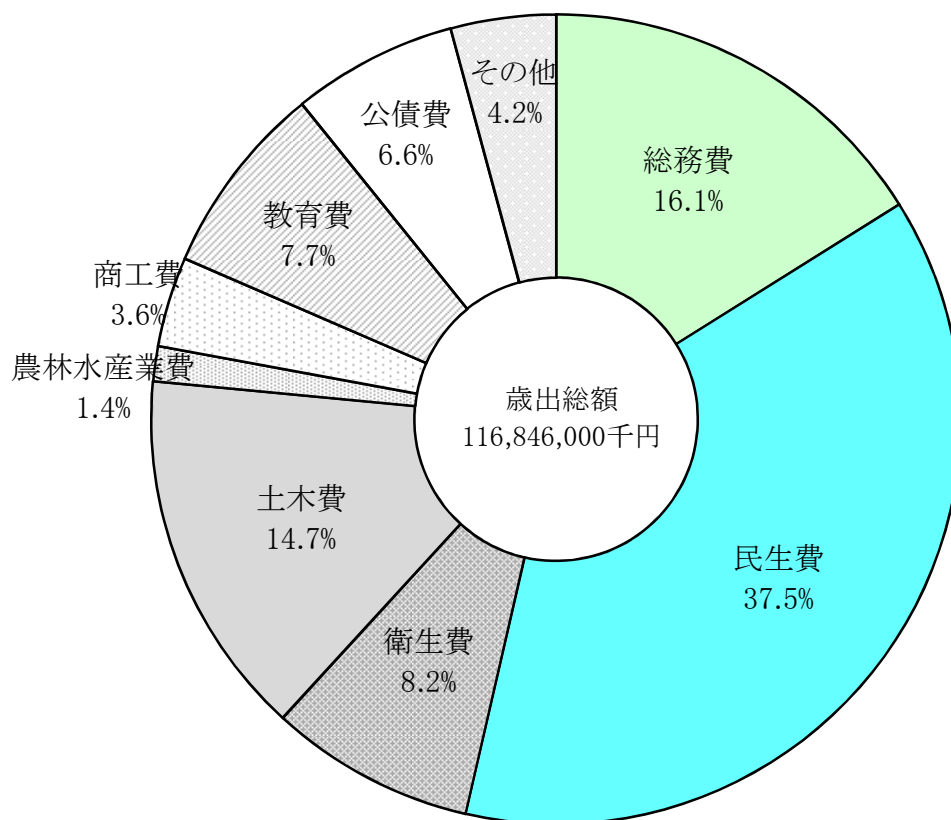
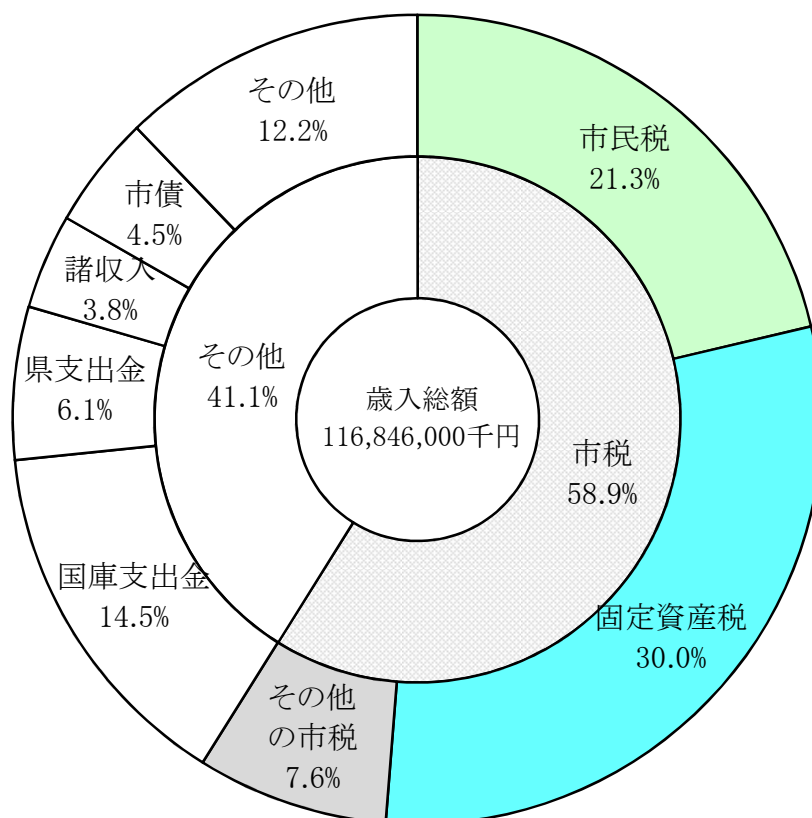

(2) 平成30年度市税当初予算額

(単位:千円, %)

| 税 目 | 現 年 度 分 | 滞 納 繰 越 分 | 合 計 | 構 成 比 | 前 年 度 比 |
|------------------------------|------------|-----------|------------|--------|---------|
| 市 民 税 | 24,628,600 | 261,900 | 24,890,500 | 36.2 | 103.9 |
| 個 人 | 18,962,800 | 253,100 | 19,215,900 | (27.9) | 100.2 |
| 法 人 | 5,665,800 | 8,800 | 5,674,600 | (8.3) | 119.1 |
| 固 定 資 産 税 | 34,803,100 | 190,100 | 34,993,200 | 50.8 | 109.1 |
| 純 固 定 資 産 税 | 34,777,400 | 190,100 | 34,967,500 | (50.8) | 109.1 |
| 国 有 資 産 等 所 在 市 町 村 交 付 金 | 25,700 | 0 | 25,700 | (0.0) | 99.2 |
| 軽 自 動 車 税 | 748,400 | 9,700 | 758,100 | 1.1 | 106.1 |
| 市 た ば こ 税 | 2,187,500 | 0 | 2,187,500 | 3.2 | 94.5 |
| 入 湯 税 | 2,000 | 0 | 2,000 | 0.0 | 105.3 |
| 事 業 所 税 | 3,463,900 | 600 | 3,464,500 | 5.0 | 103.7 |
| 都 市 計 画 税 | 2,502,700 | 15,500 | 2,518,200 | 3.7 | 98.8 |
| 合 計 | 68,336,200 | 477,800 | 68,814,000 | 100.0 | 106.0 |

〔図表〕平成30年度市税当初予算額

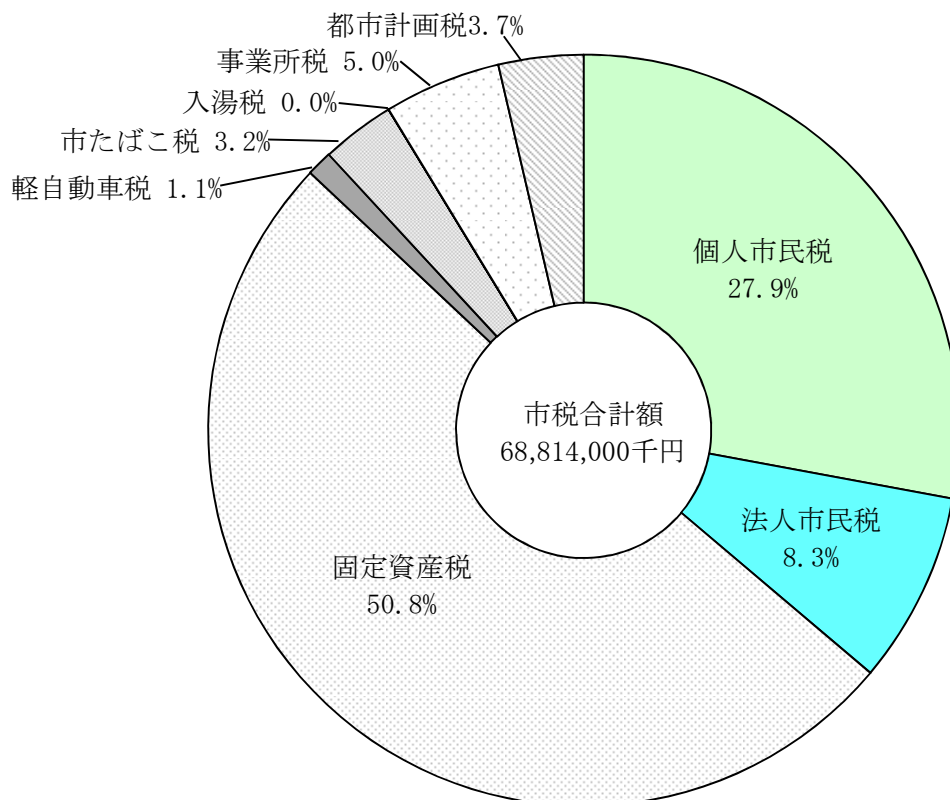

(3) 平成29年度一般会計決算額

(単位:千円, %)

| 歳 入 | | | 歳 出 | | |
|-----------------------|-------------|-------|-------------|-------------|-------|
| 款 別 | 決 算 額 | 構 成 比 | 款 別 | 決 算 額 | 構 成 比 |
| 市 税 | 67,528,628 | 60.1 | 議 会 費 | 635,074 | 0.6 |
| 地 方 譲 与 税 | 1,167,055 | 1.0 | 総 務 費 | 12,141,629 | 11.1 |
| 利 子 割 交 付 金 | 117,152 | 0.1 | 民 生 費 | 40,503,729 | 37.0 |
| 配 当 割 交 付 金 | 293,051 | 0.3 | 衛 生 費 | 9,564,587 | 8.7 |
| 株 式 等 譲 渡 所 得 割 交 付 金 | 290,603 | 0.3 | 労 働 費 | 47,175 | 0.0 |
| 地 方 消 費 税 交 付 金 | 5,597,466 | 5.0 | 農 林 水 産 業 費 | 1,697,400 | 1.6 |
| ゴ ル フ 場 利 用 税 交 付 金 | 87,630 | 0.1 | 商 工 費 | 2,828,410 | 2.6 |
| 自 動 車 取 得 税 交 付 金 | 307,260 | 0.3 | 土 木 費 | 16,545,832 | 15.1 |
| 地 方 特 例 交 付 金 | 222,010 | 0.2 | 消 防 費 | 4,369,018 | 4.0 |
| 地 方 交 付 税 | 1,049,819 | 0.9 | 教 育 費 | 12,265,476 | 11.2 |
| 交 通 安 全 対 策 特 別 交 付 金 | 50,442 | 0.1 | 公 債 費 | 8,758,225 | 8.0 |
| 分 担 金 及 び 負 担 金 | 1,258,040 | 1.1 | 予 備 費 | 0 | 0.0 |
| 使 用 料 及 び 手 数 料 | 2,174,636 | 1.9 | 災 害 復 旧 費 | 136,806 | 0.1 |
| 国 庫 支 出 金 | 15,821,827 | 14.1 | | | |
| 県 支 出 金 | 6,867,187 | 6.1 | | | |
| 財 産 収 入 | 174,361 | 0.2 | | | |
| 寄 附 金 | 100,092 | 0.1 | | | |
| 繰 入 金 | 468,634 | 0.4 | | | |
| 繰 越 金 | 2,591,073 | 2.3 | | | |
| 諸 収 入 | 4,385,935 | 3.9 | | | |
| 市 債 | 1,738,600 | 1.5 | | | |
| 歳 入 合 計 | 112,291,501 | 100.0 | 歳 出 合 計 | 109,493,361 | 100.0 |

〔図表〕平成29年度一般会計決算額

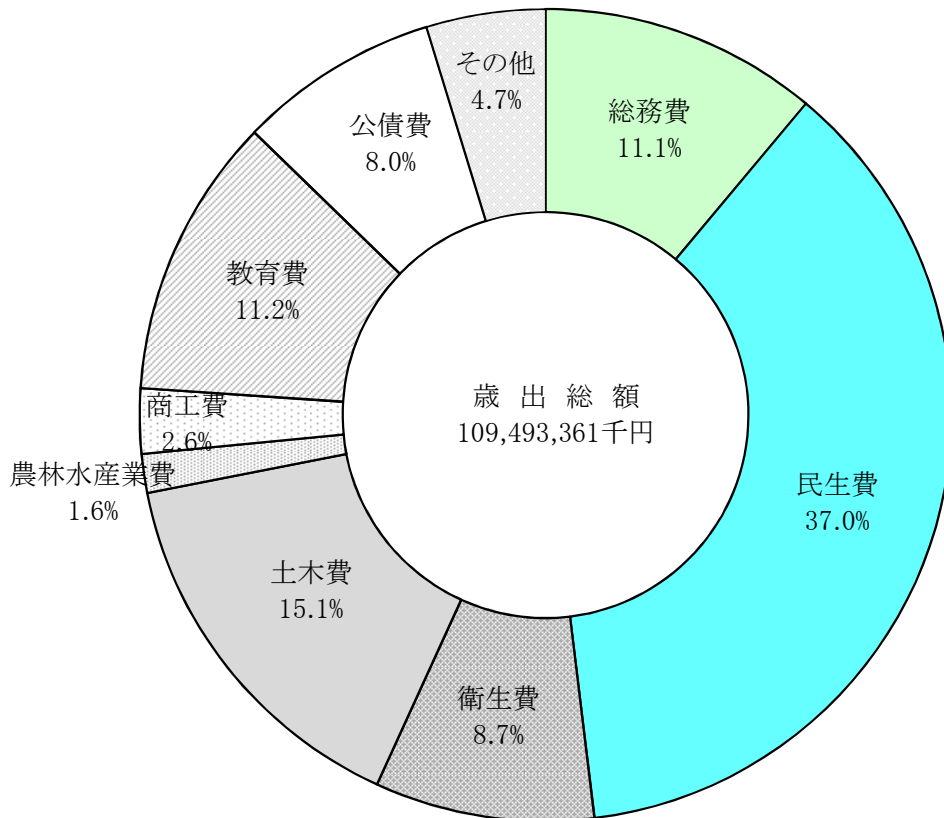
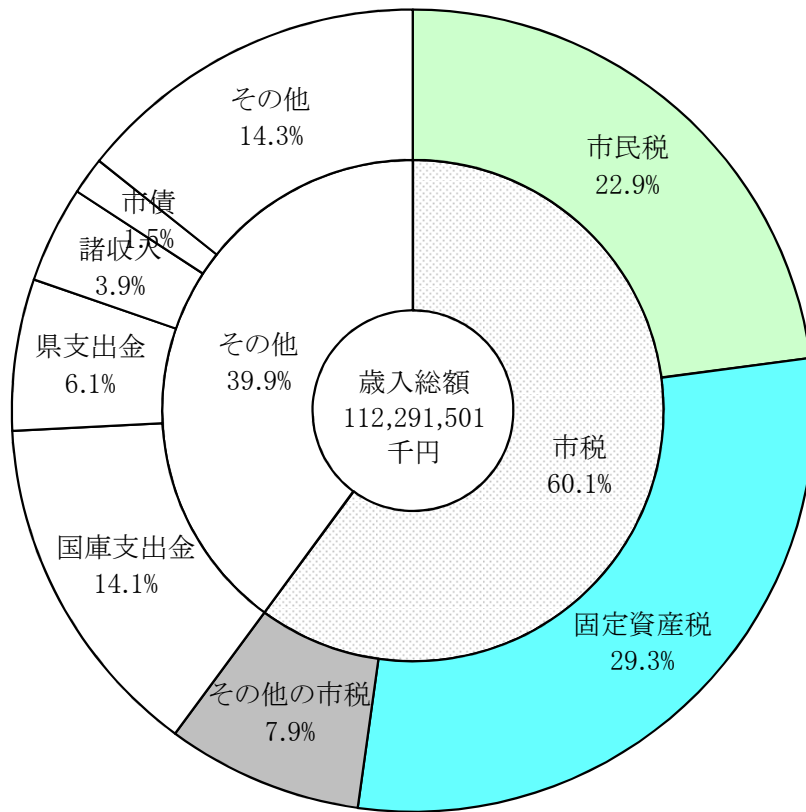

(4) 一般会計歳入歳出決算額の推移

| 款 別 | 平成 25 年度 | | 平成 26 年度 | |
|-------------|-------------|-------|-------------|-------|
| | 決 算 額 | 構成比 | 決 算 額 | 構成比 |
| 歳 入 合 計 | 107,239,673 | 100.0 | 111,419,209 | 100.0 |
| 市 税 | 61,059,837 | 56.9 | 61,898,681 | 55.6 |
| 地 方 譲 与 税 | 1,187,749 | 1.1 | 1,167,687 | 1.0 |
| 利 子 割 交 付 金 | 147,849 | 0.1 | 117,667 | 0.1 |
| 配 当 割 交 付 金 | 222,135 | 0.2 | 411,969 | 0.4 |
| 株式等譲渡所得割交付金 | 372,161 | 0.3 | 235,986 | 0.2 |
| 地方消費税交付金 | 3,101,408 | 2.9 | 3,711,751 | 3.3 |
| ゴルフ場利用税交付金 | 96,943 | 0.1 | 93,898 | 0.1 |
| 自動車取得税交付金 | 342,552 | 0.3 | 126,134 | 0.1 |
| 地方特例交付金 | 189,717 | 0.2 | 182,913 | 0.2 |
| 地方交付税 | 2,896,857 | 2.7 | 2,550,279 | 2.3 |
| 交通安全対策特別交付金 | 64,235 | 0.1 | 56,760 | 0.1 |
| 分担金及び負担金 | 1,199,476 | 1.1 | 1,276,319 | 1.1 |
| 使用料及び手数料 | 1,992,491 | 1.9 | 2,199,831 | 2.0 |
| 国庫支出金 | 14,450,096 | 13.5 | 15,430,247 | 13.8 |
| 県 支 出 金 | 5,880,688 | 5.5 | 6,417,018 | 5.8 |
| 財 産 収 入 | 131,971 | 0.1 | 368,333 | 0.3 |
| 寄 附 金 | 809,914 | 0.8 | 39,500 | 0.0 |
| 繰 入 金 | 436,998 | 0.4 | 513,817 | 0.5 |
| 繰 越 金 | 2,501,111 | 2.3 | 2,899,499 | 2.6 |
| 諸 収 入 | 4,779,285 | 4.5 | 4,912,520 | 4.4 |
| 市 債 | 5,376,200 | 5.0 | 6,808,400 | 6.1 |
| 歳 出 合 計 | 104,340,174 | 100.0 | 108,962,376 | 100.0 |
| 議 会 費 | 698,629 | 0.7 | 692,824 | 0.6 |
| 総 務 費 | 13,152,083 | 12.6 | 12,808,206 | 11.8 |
| 民 生 費 | 34,610,804 | 33.2 | 37,396,039 | 34.3 |
| 衛 生 費 | 9,718,077 | 9.3 | 13,191,383 | 12.1 |
| 労 働 費 | 49,782 | 0.1 | 75,193 | 0.1 |
| 農 林 水 産 業 費 | 1,467,602 | 1.4 | 1,402,336 | 1.3 |
| 商 工 費 | 3,377,072 | 3.2 | 3,582,574 | 3.3 |
| 土 木 費 | 17,333,099 | 16.6 | 15,638,198 | 14.4 |
| 消 防 費 | 3,288,411 | 3.2 | 3,541,730 | 3.3 |
| 教 育 費 | 9,018,606 | 8.6 | 9,972,191 | 9.2 |
| 災 害 復 旧 費 | 50,298 | 0.0 | 40,153 | 0.0 |
| 公 債 償 還 費 | 11,575,711 | 11.1 | 10,621,549 | 9.7 |
| 予 備 費 | 0 | 0.0 | 0 | 0.0 |

(単位:千円, %)

| 平成 27 年度 | | 平成 28 年度 | | 平成 29 年度 | |
|-------------|-------|-------------|-------|-------------|-------|
| 決 算 額 | 構成比 | 決 算 額 | 構成比 | 決 算 額 | 構成比 |
| 121,601,487 | 100.0 | 110,231,414 | 100.0 | 112,291,501 | 100.0 |
| 62,545,150 | 51.4 | 63,919,683 | 58.0 | 67,528,628 | 60.1 |
| 1,194,277 | 1.0 | 1,183,754 | 1.1 | 1,167,055 | 1.0 |
| 100,173 | 0.1 | 83,160 | 0.1 | 117,152 | 0.1 |
| 341,331 | 0.3 | 203,669 | 0.2 | 293,051 | 0.3 |
| 310,638 | 0.3 | 119,835 | 0.1 | 290,603 | 0.3 |
| 5,896,445 | 4.8 | 5,338,100 | 4.8 | 5,597,466 | 5.0 |
| 93,465 | 0.1 | 90,364 | 0.1 | 87,630 | 0.1 |
| 203,969 | 0.2 | 224,509 | 0.2 | 307,260 | 0.3 |
| 190,772 | 0.2 | 202,795 | 0.2 | 222,010 | 0.2 |
| 2,344,147 | 1.9 | 1,273,697 | 1.1 | 1,049,819 | 0.9 |
| 59,302 | 0.0 | 53,735 | 0.0 | 50,442 | 0.1 |
| 1,279,390 | 1.1 | 1,251,420 | 1.1 | 1,258,040 | 1.1 |
| 2,223,552 | 1.8 | 2,203,459 | 2.0 | 2,174,636 | 1.9 |
| 19,366,621 | 15.9 | 15,082,075 | 13.7 | 15,821,827 | 14.1 |
| 6,414,561 | 5.3 | 6,385,585 | 5.8 | 6,867,187 | 6.1 |
| 179,992 | 0.1 | 289,189 | 0.3 | 174,361 | 0.2 |
| 100,690 | 0.1 | 137,063 | 0.1 | 100,092 | 0.1 |
| 1,864,107 | 1.5 | 1,095,899 | 1.0 | 468,634 | 0.4 |
| 2,456,834 | 2.0 | 2,979,376 | 2.7 | 2,591,073 | 2.3 |
| 5,588,316 | 4.6 | 4,377,047 | 4.0 | 4,385,935 | 3.9 |
| 8,847,755 | 7.3 | 3,737,000 | 3.4 | 1,738,600 | 1.5 |
| 118,622,112 | 100.0 | 107,640,341 | 100.0 | 109,493,361 | 100.0 |
| 694,205 | 0.6 | 647,993 | 0.6 | 635,074 | 0.6 |
| 14,795,839 | 12.5 | 13,522,970 | 12.6 | 12,141,629 | 11.1 |
| 37,600,100 | 31.7 | 40,004,600 | 37.2 | 40,503,729 | 37.0 |
| 20,948,411 | 17.7 | 8,904,094 | 8.3 | 9,564,587 | 8.7 |
| 53,890 | 0.1 | 51,003 | 0.0 | 47,175 | 0.0 |
| 1,481,323 | 1.2 | 1,524,586 | 1.4 | 1,697,400 | 1.6 |
| 3,373,323 | 2.8 | 3,040,958 | 2.8 | 2,828,410 | 2.6 |
| 16,257,822 | 13.7 | 16,004,287 | 14.9 | 16,545,832 | 15.1 |
| 4,846,064 | 4.1 | 4,235,796 | 3.9 | 4,369,018 | 4.0 |
| 8,680,437 | 7.3 | 10,149,385 | 9.4 | 12,265,476 | 11.2 |
| 95,864 | 0.1 | 174,994 | 0.2 | 136,806 | 0.1 |
| 9,794,834 | 8.2 | 9,379,675 | 8.7 | 8,758,225 | 8.0 |
| 0 | 0.0 | 0 | 0.0 | 0 | 0.0 |

(5) 平成29年度市税決算額

| 区 分 税 目 | 予 算 現 額 | 調 定 額 (A) | | | 収 現年課税分 |
|------------|----------------|----------------|---------------|----------------|----------------|
| | | 現年課税分 | 滞納繰越分 | 計 | |
| 市 税 | 66,872,900,000 | 67,482,891,403 | 1,450,673,410 | 68,933,564,813 | 67,010,245,217 |
| 市 民 税 | 25,377,100,000 | 25,752,382,386 | 839,398,036 | 26,591,780,422 | 25,473,524,931 |
| 個人市民税 | 19,180,600,000 | 19,269,850,586 | 805,998,658 | 20,075,849,244 | 18,997,699,931 |
| 均 等 割 | 536,600,000 | 548,086,000 | 21,901,045 | 569,987,045 | 540,345,309 |
| 所 得 割 | 18,644,000,000 | 18,721,764,586 | 784,097,613 | 19,505,862,199 | 18,457,354,622 |
| うち退職所得 | — | 120,487,500 | 0 | 120,487,500 | 120,487,500 |
| (普通徴収) | — | 3,846,322,594 | 771,495,766 | 4,617,818,360 | 3,597,333,759 |
| (特別徴収) | — | 15,423,527,992 | 34,502,892 | 15,458,030,884 | 15,400,366,172 |
| 法人市民税 | 6,196,500,000 | 6,482,531,800 | 33,399,378 | 6,515,931,178 | 6,475,825,000 |
| 均 等 割 | 1,000,100,000 | 1,089,753,600 | 5,747,973 | 1,095,501,573 | 1,088,626,146 |
| 法 人 税 割 | 5,196,400,000 | 5,392,778,200 | 27,651,405 | 5,420,429,605 | 5,387,198,854 |
| (うち超過税率) | — | 592,752,609 | — | 592,752,609 | 592,159,856 |
| 固 定 資 産 税 | 32,646,100,000 | 32,842,410,600 | 540,966,306 | 33,383,376,906 | 32,675,304,729 |
| 純固定資産税 | 32,620,200,000 | 32,816,489,400 | 540,966,306 | 33,357,455,706 | 32,649,383,529 |
| 土 地 | 8,057,600,000 | 8,186,455,728 | 258,799,513 | 8,445,255,241 | 8,109,781,215 |
| 家 屋 | 9,480,200,000 | 9,488,305,828 | 276,690,134 | 9,764,995,962 | 9,399,438,161 |
| 償 却 資 産 | 15,082,400,000 | 15,141,727,844 | 5,476,659 | 15,147,204,503 | 15,140,164,153 |
| 交 付 金 | 25,900,000 | 25,921,200 | 0 | 25,921,200 | 25,921,200 |
| 軽 自 動 車 税 | 714,500,000 | 726,623,900 | 24,356,897 | 750,980,797 | 712,993,520 |
| 市 た ば こ 税 | 2,244,300,000 | 2,248,125,007 | 0 | 2,248,125,007 | 2,248,125,007 |
| 特別土地保有税 | 0 | 0 | 0 | 0 | 0 |
| 保 有 分 | 0 | 0 | 0 | 0 | 0 |
| 取 得 分 | 0 | 0 | 0 | 0 | 0 |
| 入 湯 税 | 1,900,000 | 2,035,710 | 0 | 2,035,710 | 2,035,710 |
| 事 業 所 税 | 3,340,200,000 | 3,344,193,700 | 546,400 | 3,344,740,100 | 3,344,193,700 |
| 資 産 割 | 2,860,200,000 | 2,867,014,600 | 464,287 | 2,867,478,887 | 2,867,014,600 |
| 従 業 者 割 | 480,000,000 | 477,179,100 | 82,113 | 477,261,213 | 477,179,100 |
| 都 市 計 画 税 | 2,548,800,000 | 2,567,120,100 | 45,405,771 | 2,612,525,871 | 2,554,067,620 |
| 土 地 | 1,295,000,000 | 1,320,006,569 | 24,504,572 | 1,344,511,141 | 1,313,295,017 |
| 家 屋 | 1,253,800,000 | 1,247,113,531 | 20,901,199 | 1,268,014,730 | 1,240,772,603 |

(単位:円, %)

| 入 済 額 (B) | | 不 納 欠 損 額 (C) | | | 収入未済額 | 収納率(B)/(A) | | |
|-------------|----------------|---------------|-------------|-------------|-----------------|------------|-------|--------|
| 滞納繰越分 | 計 | 現年課税分 | 滞納繰越分 | 計 | (A) - (B) - (C) | 現年分 | 滞納分 | 計 |
| 518,383,315 | 67,528,628,532 | 1,925,149 | 113,301,816 | 115,226,965 | 1,289,709,316 | 99.3 | 35.7 | 98.0 |
| 307,331,251 | 25,780,856,182 | 135,449 | 65,684,046 | 65,819,495 | 745,104,745 | 98.9 | 36.6 | 97.0 |
| 299,171,455 | 19,296,871,386 | 135,449 | 64,206,785 | 64,342,234 | 714,635,624 | 98.6 | 37.1 | 96.1 |
| 8,129,254 | 548,474,563 | 3,854 | 1,744,663 | 1,748,517 | 19,763,965 | 98.6 | 37.1 | 96.2 |
| 291,042,201 | 18,748,396,823 | 131,595 | 62,462,122 | 62,593,717 | 694,871,659 | 98.6 | 37.1 | 96.1 |
| 0 | 120,487,500 | 0 | 0 | 0 | 0 | 100.0 | — | 100.0 |
| 276,889,813 | 3,874,223,572 | 135,449 | 62,453,182 | 62,588,631 | 681,006,157 | 93.5 | 35.9 | 83.9 |
| 22,281,642 | 15,422,647,814 | 0 | 1,753,603 | 1,753,603 | 33,629,467 | 99.8 | 64.6 | 99.8 |
| 8,159,796 | 6,483,984,796 | 0 | 1,477,261 | 1,477,261 | 30,469,121 | 99.9 | 24.4 | 99.5 |
| 1,404,286 | 1,090,030,432 | 0 | 254,234 | 254,234 | 5,216,907 | 99.9 | 24.4 | 99.5 |
| 6,755,510 | 5,393,954,364 | 0 | 1,223,027 | 1,223,027 | 25,252,214 | 99.9 | 24.4 | 99.5 |
| — | 592,159,856 | — | — | — | — | 99.9 | — | 99.9 |
| 184,901,440 | 32,860,206,169 | 1,524,999 | 42,111,759 | 43,636,758 | 479,533,979 | 99.5 | 34.2 | 98.4 |
| 184,901,440 | 32,834,284,969 | 1,524,999 | 42,111,759 | 43,636,758 | 479,533,979 | 99.5 | 34.2 | 98.4 |
| 88,833,289 | 8,198,614,504 | 706,337 | 19,586,725 | 20,293,062 | 226,347,675 | 99.1 | 34.3 | 97.1 |
| 94,974,270 | 9,494,412,431 | 818,662 | 20,940,741 | 21,759,403 | 248,824,128 | 99.1 | 34.3 | 97.2 |
| 1,093,881 | 15,141,258,034 | 0 | 1,584,293 | 1,584,293 | 4,362,176 | 99.99 | 20.0 | 99.96 |
| 0 | 25,921,200 | 0 | 0 | 0 | 0 | 100.0 | — | 100.0 |
| 10,084,602 | 723,078,122 | 145,500 | 1,971,379 | 2,116,879 | 25,785,796 | 98.1 | 41.4 | 96.3 |
| 0 | 2,248,125,007 | 0 | 0 | 0 | 0 | 100.0 | — | 100.0 |
| 0 | 0 | 0 | 0 | 0 | 0 | — | — | — |
| 0 | 0 | 0 | 0 | 0 | 0 | — | — | — |
| 0 | 0 | 0 | 0 | 0 | 0 | — | — | — |
| 0 | 2,035,710 | 0 | 0 | 0 | 0 | 100.0 | — | 100.0 |
| 546,400 | 3,344,740,100 | 0 | 0 | 0 | 0 | 100.00 | 100.0 | 100.00 |
| 464,287 | 2,867,478,887 | 0 | 0 | 0 | 0 | 100.00 | 100.0 | 100.00 |
| 82,113 | 477,261,213 | 0 | 0 | 0 | 0 | 100.00 | 100.0 | 100.00 |
| 15,519,622 | 2,569,587,242 | 119,201 | 3,534,632 | 3,653,833 | 39,284,796 | 99.5 | 34.2 | 98.4 |
| 8,375,625 | 1,321,670,642 | 61,293 | 1,907,569 | 1,968,862 | 20,871,637 | 99.5 | 34.2 | 98.3 |
| 7,143,997 | 1,247,916,600 | 57,908 | 1,627,063 | 1,684,971 | 18,413,159 | 99.5 | 34.2 | 98.4 |

(6) 市税年度別決算額の推移

(そのI)

(「地方財政状況調査」中の第6表「市町村税の徴収実績」による)

(単位:千円, %)

| 年度等 税目 | 平成25年度 | | | | | | | | |
|-----------|------------|-----------|------------|------------|---------|------------|-------|-------|--------|
| | 調定額 | | | 収入額 | | | 収納率 | 前年度比 | |
| | 現年課税分 | 滞納繰越分 | 計 | 現年課税分 | 滞納繰越分 | 計 | 計 | 調定計 | 収入計 |
| 市 税 | 61,128,182 | 2,207,931 | 63,336,113 | 60,416,702 | 643,135 | 61,059,837 | 96.4 | 98.2 | 98.3 |
| 市 民 税 | 23,783,307 | 1,319,646 | 25,102,953 | 23,378,101 | 372,749 | 23,750,850 | 94.6 | 99.8 | 100.01 |
| 個人市民税 | 18,431,257 | 1,299,036 | 19,730,293 | 18,036,709 | 363,977 | 18,400,686 | 93.3 | 100.6 | 101.0 |
| 均等割 | 457,095 | 31,305 | 488,400 | 447,310 | 8,771 | 456,081 | 93.4 | 100.8 | 101.1 |
| 所得割 | 17,974,162 | 1,267,731 | 19,241,893 | 17,589,399 | 355,206 | 17,944,605 | 93.3 | 100.6 | 101.0 |
| うち退職所得 | 173,500 | 0 | 173,500 | 173,500 | 0 | 173,500 | 100.0 | 91.8 | 91.8 |
| (普通徴収) | 4,783,041 | 1,261,377 | 6,044,418 | 4,408,712 | 347,174 | 4,755,886 | 78.7 | 99.2 | 100.1 |
| (特別徴収) | 13,648,216 | 37,659 | 13,685,875 | 13,627,997 | 16,803 | 13,644,800 | 99.7 | 101.3 | 101.3 |
| 法人市民税 | 5,352,050 | 20,610 | 5,372,660 | 5,341,392 | 8,772 | 5,350,164 | 99.6 | 96.8 | 96.8 |
| 均等割 | 1,019,093 | 3,326 | 1,022,419 | 1,017,064 | 1,416 | 1,018,480 | 99.6 | 100.1 | 100.1 |
| 法人税割 | 4,332,957 | 17,284 | 4,350,241 | 4,324,328 | 7,356 | 4,331,684 | 99.6 | 96.1 | 96.0 |
| (うち超過税率) | 385,152 | — | 385,152 | 384,382 | — | 384,382 | 99.8 | 95.7 | 95.9 |
| 固 定 資 産 税 | 29,029,012 | 790,684 | 29,819,696 | 28,759,198 | 237,619 | 28,996,817 | 97.2 | 95.9 | 95.8 |
| 純固定資産税 | 29,001,149 | 790,684 | 29,791,833 | 28,731,335 | 237,619 | 28,968,954 | 97.2 | 95.9 | 95.8 |
| 土 地 | 8,464,315 | 388,837 | 8,853,152 | 8,333,122 | 116,748 | 8,449,870 | 95.4 | 98.8 | 98.8 |
| 家 屋 | 8,804,842 | 392,991 | 9,197,833 | 8,668,370 | 117,995 | 8,786,365 | 95.5 | 102.4 | 102.5 |
| 償却資産 | 11,731,992 | 8,856 | 11,740,848 | 11,729,843 | 2,876 | 11,732,719 | 99.9 | 89.4 | 89.4 |
| 交付金 | 27,863 | 0 | 27,863 | 27,863 | 0 | 27,863 | 100.0 | 85.0 | 85.0 |
| 軽 自 動 車 税 | 559,655 | 28,536 | 588,191 | 548,526 | 9,898 | 558,424 | 94.9 | 102.1 | 102.7 |
| 市 た ば こ 税 | 2,501,258 | 0 | 2,501,258 | 2,501,258 | 0 | 2,501,258 | 100.0 | 109.5 | 109.5 |
| 特別土地保有税 | 0 | 0 | 0 | 0 | 0 | 0 | — | — | — |
| 保有分 | 0 | 0 | 0 | 0 | 0 | 0 | — | — | — |
| 取得分 | 0 | 0 | 0 | 0 | 0 | 0 | — | — | — |
| 入 湯 税 | 2,107 | 0 | 2,107 | 2,107 | 0 | 2,107 | 100.0 | 125.8 | 125.8 |
| 事 業 所 税 | 2,739,724 | 3,021 | 2,742,745 | 2,737,756 | 3,021 | 2,740,777 | 99.9 | 98.5 | 98.5 |
| 資産割 | 2,323,727 | 2,552 | 2,326,279 | 2,322,057 | 2,552 | 2,324,609 | 99.9 | 98.9 | 98.9 |
| 従業者割 | 415,997 | 469 | 416,466 | 415,699 | 469 | 416,168 | 99.9 | 96.3 | 96.3 |
| 都 市 計 画 税 | 2,513,119 | 66,044 | 2,579,163 | 2,489,756 | 19,848 | 2,509,604 | 97.3 | 100.3 | 100.3 |
| 土 地 | 1,381,977 | 36,855 | 1,418,832 | 1,369,129 | 11,076 | 1,380,205 | 97.3 | 98.6 | 98.6 |
| 家 屋 | 1,131,142 | 29,189 | 1,160,331 | 1,120,627 | 8,772 | 1,129,399 | 97.3 | 102.3 | 102.4 |

(単位:千円, %)

| 平成26年度 | | | | | | | | |
|------------|-----------|------------|------------|---------|------------|-------|-------|-------|
| 調定額 | | | 収入額 | | | 収納率 | 前年度比 | |
| 現年課税分 | 滞納繰越分 | 計 | 現年課税分 | 滞納繰越分 | 計 | 計 | 調定計 | 収入計 |
| 61,853,179 | 2,110,423 | 63,963,602 | 61,269,342 | 629,339 | 61,898,681 | 96.8 | 101.0 | 101.4 |
| 24,341,673 | 1,233,677 | 25,575,350 | 24,028,413 | 368,877 | 24,397,290 | 95.4 | 101.9 | 102.7 |
| 18,526,564 | 1,215,407 | 19,741,971 | 18,224,922 | 361,273 | 18,586,195 | 94.1 | 100.1 | 101.0 |
| 532,945 | 29,720 | 562,665 | 524,268 | 8,834 | 533,102 | 94.7 | 115.2 | 116.9 |
| 17,993,619 | 1,185,687 | 19,179,306 | 17,700,654 | 352,439 | 18,053,093 | 94.1 | 99.7 | 100.6 |
| 186,500 | | 186,500 | 186,500 | | 186,500 | 100.0 | 107.5 | 107.5 |
| 4,192,281 | 1,174,959 | 5,367,240 | 3,903,938 | 340,408 | 4,244,346 | 79.1 | 88.8 | 89.2 |
| 14,334,283 | 40,448 | 14,374,731 | 14,320,984 | 20,865 | 14,341,849 | 99.8 | 105.0 | 105.1 |
| 5,815,109 | 18,270 | 5,833,379 | 5,803,491 | 7,604 | 5,811,095 | 99.6 | 108.6 | 108.6 |
| 1,035,088 | 3,258 | 1,038,346 | 1,033,021 | 1,356 | 1,034,377 | 99.6 | 101.6 | 101.6 |
| 4,780,021 | 15,012 | 4,795,033 | 4,770,470 | 6,248 | 4,776,718 | 99.6 | 110.2 | 110.3 |
| 425,422 | — | 425,422 | 424,571 | — | 424,571 | 99.8 | 110.5 | 110.5 |
| 29,142,669 | 783,004 | 29,925,673 | 28,904,138 | 231,164 | 29,135,302 | 97.4 | 100.4 | 100.5 |
| 29,115,592 | 783,004 | 29,898,596 | 28,877,061 | 231,164 | 29,108,225 | 97.4 | 100.4 | 100.5 |
| 8,477,116 | 382,792 | 8,859,908 | 8,362,749 | 113,373 | 8,476,122 | 95.7 | 100.1 | 100.3 |
| 9,029,033 | 390,309 | 9,419,342 | 8,907,221 | 115,612 | 9,022,833 | 95.8 | 102.4 | 102.7 |
| 11,609,443 | 9,903 | 11,619,346 | 11,607,091 | 2,179 | 11,609,270 | 99.9 | 99.0 | 98.9 |
| 27,077 | 0 | 27,077 | 27,077 | 0 | 27,077 | 100.0 | 97.2 | 97.2 |
| 577,645 | 25,858 | 603,503 | 567,167 | 8,921 | 576,088 | 95.5 | 102.6 | 103.2 |
| 2,412,207 | 0 | 2,412,207 | 2,412,207 | 0 | 2,412,207 | 100.0 | 96.4 | 96.4 |
| 0 | 0 | 0 | 0 | 0 | 0 | — | — | — |
| 0 | 0 | 0 | 0 | 0 | 0 | — | — | — |
| 0 | 0 | 0 | 0 | 0 | 0 | — | — | — |
| 2,295 | 0 | 2,295 | 2,295 | 0 | 2,295 | 100.0 | 108.9 | 108.9 |
| 2,835,882 | 1,827 | 2,837,709 | 2,835,122 | 875 | 2,835,997 | 99.9 | 103.5 | 103.5 |
| 2,396,880 | 1,670 | 2,398,550 | 2,396,238 | 800 | 2,397,038 | 99.9 | 103.1 | 103.1 |
| 439,002 | 157 | 439,159 | 438,884 | 75 | 438,959 | 99.95 | 105.4 | 105.5 |
| 2,540,808 | 66,057 | 2,606,865 | 2,520,000 | 19,502 | 2,539,502 | 97.4 | 101.1 | 101.2 |
| 1,378,447 | 36,733 | 1,415,180 | 1,367,159 | 10,845 | 1,378,004 | 97.4 | 99.7 | 99.8 |
| 1,162,361 | 29,324 | 1,191,685 | 1,152,841 | 8,657 | 1,161,498 | 97.5 | 102.7 | 102.8 |

(そのⅡ)

(単位:千円, %)

| 年度等 税目 | 平成27年度 | | | | | | | | |
|---------------|------------|-----------|------------|------------|---------|------------|-------|--------|-------|
| | 調定額 | | | 収入額 | | | 収納率 | 前年度比 | |
| | 現年課税分 | 滞納繰越分 | 計 | 現年課税分 | 滞納繰越分 | 計 | 計 | 調定計 | 収入計 |
| 市 税 | 62,371,557 | 1,946,114 | 64,317,671 | 61,881,279 | 663,871 | 62,545,150 | 97.2 | 100.6 | 101.0 |
| 市 民 税 | 24,545,827 | 1,110,347 | 25,656,174 | 24,270,013 | 358,955 | 24,628,968 | 96.0 | 100.3 | 100.9 |
| 個人市民税 | 18,762,137 | 1,076,155 | 19,838,292 | 18,493,729 | 342,414 | 18,836,143 | 94.9 | 100.5 | 101.3 |
| 均等割 | 535,069 | 27,643 | 562,712 | 527,415 | 8,796 | 536,211 | 95.3 | 100.01 | 100.6 |
| 所得割 | 18,227,068 | 1,048,512 | 19,275,580 | 17,966,314 | 333,618 | 18,299,932 | 94.9 | 100.5 | 101.4 |
| 内退職所得 | 144,959 | | 144,959 | 144,959 | | 144,959 | 100.0 | 77.7 | 77.7 |
| (普通徴収) | 3,824,693 | 1,039,479 | 4,864,172 | 3,571,596 | 323,607 | 3,895,203 | 80.1 | 90.6 | 91.8 |
| (特別徴収) | 14,937,444 | 36,676 | 14,974,120 | 14,922,133 | 18,807 | 14,940,940 | 99.8 | 104.2 | 104.2 |
| 法人市民税 | 5,783,690 | 34,192 | 5,817,882 | 5,776,284 | 16,541 | 5,792,825 | 99.6 | 99.7 | 99.7 |
| 均等割 | 1,051,699 | 3,329 | 1,055,028 | 1,050,352 | 1,610 | 1,051,962 | 99.7 | 101.6 | 101.7 |
| 法人税割 | 4,731,991 | 30,863 | 4,762,854 | 4,725,932 | 14,931 | 4,740,863 | 99.5 | 99.3 | 99.2 |
| (内超過税率) | 467,455 | — | 467,455 | 466,988 | — | 466,988 | 99.9 | 109.9 | 110.0 |
| 固 定 資 産 税 | 29,402,820 | 747,556 | 30,150,376 | 29,214,187 | 272,181 | 29,486,368 | 97.8 | 100.8 | 101.2 |
| 純固定資産税 | 29,376,088 | 747,556 | 30,123,644 | 29,187,455 | 272,181 | 29,459,636 | 97.8 | 100.8 | 101.2 |
| 土 地 | 8,245,617 | 362,990 | 8,608,607 | 8,155,381 | 132,597 | 8,287,978 | 96.3 | 97.2 | 97.8 |
| 家 屋 | 8,880,452 | 374,935 | 9,255,387 | 8,783,268 | 136,960 | 8,920,228 | 96.4 | 98.3 | 98.9 |
| 償却資産 | 12,250,019 | 9,631 | 12,259,650 | 12,248,806 | 2,624 | 12,251,430 | 99.9 | 105.5 | 105.5 |
| 交付金・納付金 | 26,732 | 0 | 26,732 | 26,732 | 0 | 26,732 | 100.0 | 98.7 | 98.7 |
| 軽 自 動 車 税 | 590,278 | 23,603 | 613,881 | 580,460 | 8,878 | 589,338 | 96.0 | 101.7 | 102.3 |
| 市 た ば こ 税 | 2,401,098 | 0 | 2,401,098 | 2,401,098 | 0 | 2,401,098 | 100.0 | 99.5 | 99.5 |
| 特 別 土 地 保 有 税 | 0 | 0 | 0 | 0 | 0 | 0 | — | — | — |
| 保 有 分 | 0 | 0 | 0 | 0 | 0 | 0 | — | — | — |
| 取 得 分 | 0 | 0 | 0 | 0 | 0 | 0 | — | — | — |
| 入 湯 税 | 2,278 | 0 | 2,278 | 2,278 | 0 | 2,278 | 100.0 | 99.3 | 99.3 |
| 事 業 所 税 | 2,933,719 | 895 | 2,934,614 | 2,933,719 | 659 | 2,934,378 | 99.99 | 103.4 | 103.5 |
| 資 産 割 | 2,477,943 | 777 | 2,478,720 | 2,477,943 | 572 | 2,478,515 | 99.99 | 103.3 | 103.4 |
| 従 業 者 割 | 455,776 | 118 | 455,894 | 455,776 | 87 | 455,863 | 99.99 | 103.8 | 103.9 |
| 都 市 計 画 税 | 2,495,537 | 63,713 | 2,559,250 | 2,479,524 | 23,198 | 2,502,722 | 97.8 | 98.2 | 98.6 |
| 土 地 | 1,332,069 | 35,180 | 1,367,249 | 1,323,521 | 12,809 | 1,336,330 | 97.7 | 96.6 | 97.0 |
| 家 屋 | 1,163,468 | 28,533 | 1,192,001 | 1,156,003 | 10,389 | 1,166,392 | 97.9 | 100.03 | 100.4 |

(単位:千円, %)

| 平成28年度 | | | | | | | | |
|------------|-----------|------------|------------|---------|------------|-------|-------|-------|
| 調定額 | | | 収入額 | | | 収納率 | 前年度比 | |
| 現年課税分 | 滞納繰越分 | 計 | 現年課税分 | 滞納繰越分 | 計 | 計 | 調定計 | 収入計 |
| 63,834,076 | 1,653,339 | 65,487,415 | 63,337,784 | 581,899 | 63,919,683 | 97.6 | 101.8 | 102.2 |
| 24,107,261 | 948,476 | 25,055,737 | 23,808,940 | 326,194 | 24,135,134 | 96.3 | 97.7 | 98.0 |
| 19,080,236 | 917,703 | 19,997,939 | 18,792,360 | 317,944 | 19,110,304 | 95.6 | 100.8 | 101.5 |
| 541,093 | 24,324 | 565,417 | 532,929 | 8,428 | 541,357 | 95.7 | 100.5 | 101.0 |
| 18,539,143 | 893,379 | 19,432,522 | 18,259,431 | 309,516 | 18,568,947 | 95.6 | 100.8 | 101.5 |
| 136,582 | | 136,582 | 136,582 | | 136,582 | 100.0 | 94.2 | 94.2 |
| 3,859,882 | 888,040 | 4,747,922 | 3,592,505 | 301,610 | 3,894,115 | 82.0 | 97.6 | 99.97 |
| 15,220,354 | 29,663 | 15,250,017 | 15,199,855 | 16,334 | 15,216,189 | 99.8 | 101.8 | 101.8 |
| 5,027,025 | 30,773 | 5,057,798 | 5,016,580 | 8,250 | 5,024,830 | 99.3 | 86.9 | 86.7 |
| 1,087,181 | 4,372 | 1,091,553 | 1,084,922 | 1,172 | 1,086,094 | 99.5 | 103.5 | 103.2 |
| 3,939,844 | 26,401 | 3,966,245 | 3,931,658 | 7,078 | 3,938,736 | 99.3 | 83.3 | 83.1 |
| 432,555 | — | 432,555 | 431,690 | — | 431,690 | 99.8 | 92.5 | 92.4 |
| 31,065,331 | 629,154 | 31,694,485 | 30,895,566 | 227,520 | 31,123,086 | 98.2 | 105.1 | 105.6 |
| 31,039,436 | 629,154 | 31,668,590 | 30,869,671 | 227,520 | 31,097,191 | 98.2 | 105.1 | 105.6 |
| 8,206,693 | 303,579 | 8,510,272 | 8,126,892 | 110,026 | 8,236,918 | 96.8 | 98.9 | 99.4 |
| 9,140,729 | 317,808 | 9,458,537 | 9,051,846 | 115,184 | 9,167,030 | 96.9 | 102.2 | 102.8 |
| 13,692,014 | 7,767 | 13,699,781 | 13,690,933 | 2,310 | 13,693,243 | 99.95 | 111.7 | 111.8 |
| 25,895 | 0 | 25,895 | 25,895 | 0 | 25,895 | 100.0 | 96.9 | 96.9 |
| 691,512 | 21,934 | 713,446 | 677,658 | 8,588 | 686,246 | 96.2 | 116.2 | 116.4 |
| 2,345,010 | 0 | 2,345,010 | 2,345,010 | 0 | 2,345,010 | 100.0 | 97.7 | 97.7 |
| 0 | 0 | 0 | 0 | 0 | 0 | — | — | — |
| 0 | 0 | 0 | 0 | 0 | 0 | — | — | — |
| 0 | 0 | 0 | 0 | 0 | 0 | — | — | — |
| 1,945 | 0 | 1,945 | 1,945 | 0 | 1,945 | 100.0 | 85.4 | 85.4 |
| 3,098,057 | 236 | 3,098,293 | 3,097,511 | 236 | 3,097,747 | 99.98 | 105.6 | 105.6 |
| 2,632,483 | 236 | 2,632,719 | 2,632,019 | 236 | 2,632,255 | 99.98 | 106.2 | 106.2 |
| 465,574 | 0 | 465,574 | 465,492 | 0 | 465,492 | 99.98 | 102.1 | 102.1 |
| 2,524,960 | 53,539 | 2,578,499 | 2,511,154 | 19,361 | 2,530,515 | 98.1 | 100.8 | 101.1 |
| 1,324,091 | 29,269 | 1,353,360 | 1,316,851 | 10,584 | 1,327,435 | 98.1 | 99.0 | 99.3 |
| 1,200,869 | 24,270 | 1,225,139 | 1,194,303 | 8,777 | 1,203,080 | 98.2 | 102.8 | 103.1 |

(そのⅢ)

(単位:千円, %)

| 年度等 税目 | 平成29年度 | | | | | | | | |
|-----------|------------|-----------|------------|------------|---------|------------|-------|-------|-------|
| | 調定額 | | | 収入額 | | | 収納率 | 前年度比 | |
| | 現年課税分 | 滞納繰越分 | 計 | 現年課税分 | 滞納繰越分 | 計 | 計 | 調定計 | 収入計 |
| 市 税 | 67,482,892 | 1,450,673 | 68,933,565 | 67,010,245 | 518,383 | 67,528,628 | 98.0 | 105.3 | 105.6 |
| 市 民 税 | 25,752,383 | 839,398 | 26,591,781 | 25,473,525 | 307,331 | 25,780,856 | 97.0 | 106.1 | 106.8 |
| 個人市民税 | 19,269,851 | 805,999 | 20,075,850 | 18,997,700 | 299,171 | 19,296,871 | 96.1 | 100.4 | 101.0 |
| 均等割 | 548,086 | 21,901 | 569,987 | 540,345 | 8,129 | 548,474 | 96.2 | 100.8 | 101.3 |
| 所得割 | 18,721,765 | 784,098 | 19,505,863 | 18,457,355 | 291,042 | 18,748,397 | 96.1 | 100.4 | 101.0 |
| うち退職所得 | 120,488 | | 120,488 | 120,488 | | 120,488 | 100.0 | 88.2 | 88.2 |
| (普通徴収) | 3,846,323 | 771,496 | 4,617,819 | 3,597,334 | 276,890 | 3,874,224 | 83.9 | 97.3 | 99.5 |
| (特別徴収) | 15,423,528 | 34,503 | 15,458,031 | 15,400,366 | 22,281 | 15,422,647 | 99.8 | 101.4 | 101.4 |
| 法人市民税 | 6,482,532 | 33,399 | 6,515,931 | 6,475,825 | 8,160 | 6,483,985 | 99.5 | 128.8 | 129.0 |
| 均等割 | 1,089,754 | 5,748 | 1,095,502 | 1,088,626 | 1,404 | 1,090,030 | 99.5 | 100.4 | 100.4 |
| 法人税割 | 5,392,778 | 27,651 | 5,420,429 | 5,387,199 | 6,756 | 5,393,955 | 99.5 | 136.7 | 136.9 |
| (うち超過税率) | 592,753 | — | 592,753 | 592,160 | — | 592,160 | 99.9 | 137.0 | 137.2 |
| 固定資産税 | 32,842,410 | 540,966 | 33,383,376 | 32,675,305 | 184,901 | 32,860,206 | 98.4 | 105.3 | 105.6 |
| 純固定資産税 | 32,816,489 | 540,966 | 33,357,455 | 32,649,384 | 184,901 | 32,834,285 | 98.4 | 105.3 | 105.6 |
| 土地 | 8,186,456 | 258,799 | 8,445,255 | 8,109,782 | 88,833 | 8,198,615 | 97.1 | 99.2 | 99.5 |
| 家屋 | 9,488,306 | 276,690 | 9,764,996 | 9,399,438 | 94,974 | 9,494,412 | 97.2 | 103.2 | 103.6 |
| 償却資産 | 15,141,727 | 5,477 | 15,147,204 | 15,140,164 | 1,094 | 15,141,258 | 100.0 | 110.6 | 110.6 |
| 交付金 | 25,921 | 0 | 25,921 | 25,921 | 0 | 25,921 | 100.0 | 100.1 | 100.1 |
| 軽自動車税 | 726,624 | 24,357 | 750,981 | 712,993 | 10,085 | 723,078 | 96.3 | 105.3 | 105.4 |
| 市たばこ税 | 2,248,125 | 0 | 2,248,125 | 2,248,125 | 0 | 2,248,125 | 100.0 | 95.9 | 95.9 |
| 特別土地保有税 | 0 | 0 | 0 | 0 | 0 | 0 | — | — | — |
| 保有分 | 0 | 0 | 0 | 0 | 0 | 0 | — | — | — |
| 取得分 | 0 | 0 | 0 | 0 | 0 | 0 | — | — | — |
| 入湯税 | 2,036 | 0 | 2,036 | 2,036 | 0 | 2,036 | 100.0 | 104.7 | 104.7 |
| 事業所税 | 3,344,194 | 546 | 3,344,740 | 3,344,194 | 546 | 3,344,740 | 100.0 | 108.0 | 108.0 |
| 資産割 | 2,867,015 | 464 | 2,867,479 | 2,867,015 | 464 | 2,867,479 | 100.0 | 108.9 | 108.9 |
| 従業者割 | 477,179 | 82 | 477,261 | 477,179 | 82 | 477,261 | 100.0 | 102.5 | 102.5 |
| 都市計画税 | 2,567,120 | 45,406 | 2,612,526 | 2,554,067 | 15,520 | 2,569,587 | 98.4 | 101.3 | 101.5 |
| 土地 | 1,320,006 | 24,505 | 1,344,511 | 1,313,295 | 8,376 | 1,321,671 | 98.3 | 99.3 | 99.6 |
| 家屋 | 1,247,114 | 20,901 | 1,268,015 | 1,240,772 | 7,144 | 1,247,916 | 98.4 | 103.5 | 103.7 |

億円

〔図表〕主な税目の収入額の推移(現年課税分)

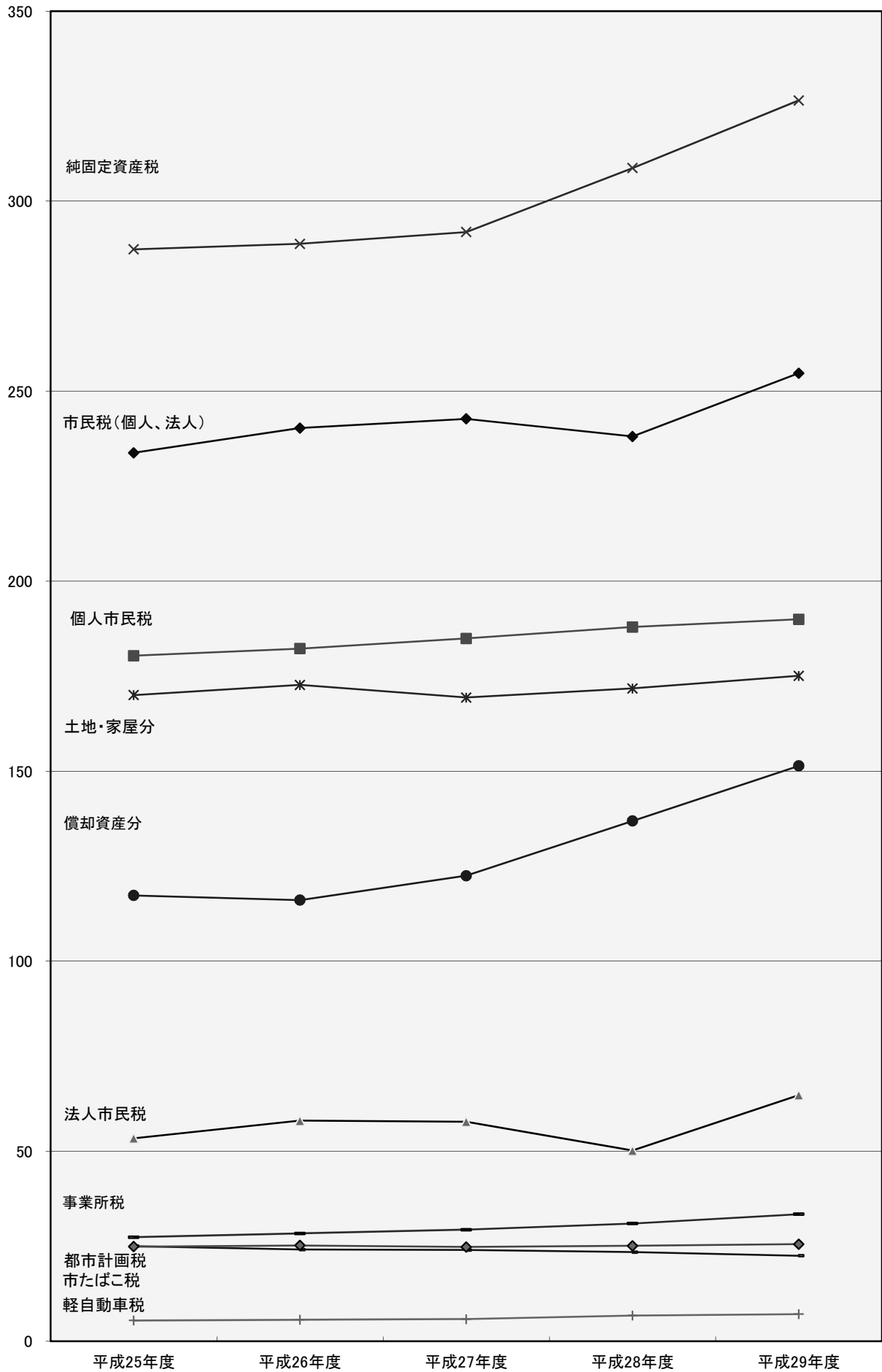

(7) 大規模法人の税額の推移 (決算)

| 年度 | グループ | 種別 | 社数 | (ア) 法人市民税 (千円) | (イ) 事業所税 (千円) | (ウ) 固定資産税 | | |
|----------------|------|----|----|----------------------|---------------------|--------------|-------------|---------------|
| | | | | | | 土地分 (千円) | 家屋分 (千円) | 償却資産分 (千円) |
| 平成 27 年度 | A | | 6 | 97,306 | 128,662 | 85,054 | 78,196 | 192,522 |
| | B | | 18 | 986,760 | 657,360 | 1,022,605 | 351,314 | 2,248,955 |
| | C | | 7 | 133,425 | 625,421 | 146,103 | 659,492 | 6,001,683 |
| | D | | 7 | 15,921 | 99,448 | 27,037 | 88,341 | 23,759 |
| | E | | 11 | 358,483 | 55,206 | 23,035 | 72,921 | 17,404 |
| | F | | 9 | 158,203 | 65,305 | 288,945 | 185,616 | 990,728 |
| | 計 | | 58 | 1,750,098 | 1,631,402 | 1,592,779 | 1,435,880 | 9,475,051 |
| 平成 28 年度 | A | | 6 | 54,773 | 129,512 | 83,897 | 77,662 | 180,251 |
| | B | | 18 | 390,283 | 625,042 | 990,008 | 354,829 | 2,160,086 |
| | C | | 7 | 167,279 | 643,498 | 148,629 | 720,206 | 7,342,336 |
| | D | | 7 | 37,146 | 104,715 | 24,494 | 89,832 | 27,676 |
| | E | | 11 | 230,681 | 55,802 | 22,926 | 72,923 | 16,859 |
| | F | | 9 | 213,275 | 69,048 | 286,877 | 184,939 | 944,899 |
| | 計 | | 58 | 1,093,437 | 1,627,617 | 1,556,831 | 1,500,391 | 10,672,107 |
| 平成 29 年度 | A | | 6 | 101,926 | 129,558 | 83,461 | 77,506 | 167,186 |
| | B | | 18 | 1,549,106 | 634,829 | 877,973 | 351,218 | 2,221,074 |
| | C | | 7 | 323,417 | 754,801 | 148,269 | 833,786 | 8,522,291 |
| | D | | 7 | 21,214 | 105,916 | 23,762 | 89,832 | 30,735 |
| | E | | 11 | 205,254 | 57,274 | 22,777 | 72,723 | 19,762 |
| | F | | 9 | 183,022 | 70,729 | 285,248 | 185,824 | 928,614 |
| | 計 | | 58 | 2,383,939 | 1,753,107 | 1,441,490 | 1,610,889 | 11,889,662 |

Aグループ……食料品製造関係

Bグループ……石油化学製品製造関係

Dグループ……卸小売業関係

Eグループ……保険金融業関係

| (エ) 都市計画税 (千円) | (ウ) + (エ) 計 (千円) | (オ) 個人市民税 特別徴収 (千円) | 同左人員 (人) | (ア) + (イ) + (ウ) + (エ) + (オ) 合計 (千円) |
|--------------------------|----------------------------|----------------------------------|-----------------|--|
| 23,361 | 379,133 | 136,982 | 741 | 742,083 |
| 196,912 | 3,819,786 | 1,140,973 | 5,109 | 6,604,879 |
| 113,382 | 6,920,660 | 1,337,249 | 6,102 | 9,016,755 |
| 16,228 | 155,365 | 134,240 | 1,328 | 404,974 |
| 13,700 | 127,060 | 258,185 | 1,331 | 798,934 |
| 65,960 | 1,531,249 | 334,926 | 1,793 | 2,089,683 |
| 429,543 | 12,933,253 | 3,342,555 | 16,404 | 19,657,308 |
| 23,117 | 364,927 | 136,427 | 727 | 685,639 |
| 193,208 | 3,698,131 | 1,142,195 | 5,053 | 5,855,651 |
| 122,330 | 8,333,501 | 1,334,924 | 6,271 | 10,479,202 |
| 16,028 | 158,030 | 136,069 | 1,314 | 435,960 |
| 13,686 | 126,394 | 253,871 | 1,314 | 666,748 |
| 65,576 | 1,482,291 | 328,405 | 1,791 | 2,093,019 |
| 433,945 | 14,163,274 | 3,331,891 | 16,470 | 20,216,219 |
| 23,033 | 351,186 | 136,215 | 727 | 718,885 |
| 176,681 | 3,626,946 | 1,153,310 | 5,046 | 6,964,191 |
| 139,214 | 9,643,560 | 1,197,770 | 6,351 | 11,919,548 |
| 15,926 | 160,255 | 144,306 | 1,441 | 431,691 |
| 13,632 | 128,894 | 243,510 | 1,287 | 634,932 |
| 65,466 | 1,465,152 | 333,855 | 1,776 | 2,052,758 |
| 433,952 | 15,375,993 | 3,208,966 | 16,628 | 22,722,005 |

Cグループ……鉄鋼金属製品及び機械器具製造関係

Fグループ……運輸通信及び電気ガス供給業関係

(8) 市民1人当たり市税負担額等の推移(決算)

| 区 分 | | 年 度 | | | | |
|----------------------|-------------|-------------|-------------|-------------|-------------|-------------|
| | | 平成 25年度 | 平成 26年度 | 平成 27年度 | 平成 28年度 | 平成 29年度 |
| 一般会計歳入総額(千円) | | 107,239,673 | 111,419,209 | 121,601,487 | 110,231,414 | 112,291,501 |
| 一般会計歳入総額に占める市税の割合(%) | | 56.9 | 55.6 | 51.4 | 58.0 | 60.1 |
| 市 税 収 入 額 合 計 | 総 額 (千円) | 61,059,837 | 61,898,681 | 62,545,150 | 63,919,683 | 67,528,628 |
| | 市民1人当たり (円) | 195,169 | 198,165 | 200,397 | 204,795 | 216,666 |
| | 1世帯当たり (円) | 469,648 | 471,785 | 471,857 | 477,347 | 499,938 |
| 市 民 税 | 総 額 (千円) | 23,750,850 | 24,397,290 | 24,628,968 | 24,135,134 | 25,780,856 |
| | 市民1人当たり (円) | 75,916 | 78,107 | 78,912 | 77,328 | 82,718 |
| | 1世帯当たり (円) | 182,682 | 185,954 | 185,807 | 180,239 | 190,865 |
| うち個人市民税 | 総 額 (千円) | 18,400,686 | 18,586,195 | 18,836,143 | 19,110,304 | 19,296,871 |
| | 市民1人当たり (円) | 58,815 | 59,503 | 60,352 | 61,228 | 61,914 |
| | 1世帯当たり (円) | 141,531 | 141,662 | 142,105 | 142,714 | 142,861 |
| うち法人市民税 | 総 額 (千円) | 5,350,164 | 5,811,095 | 5,792,825 | 5,024,830 | 6,483,985 |
| | 市民1人当たり (円) | 17,101 | 18,604 | 18,560 | 16,099 | 20,804 |
| | 1世帯当たり (円) | 41,151 | 44,292 | 43,703 | 37,525 | 48,003 |
| 固 定 資 産 税 | 総 額 (千円) | 28,996,817 | 29,135,302 | 29,486,368 | 31,123,086 | 32,860,206 |
| | 市民1人当たり (円) | 92,684 | 93,275 | 94,475 | 99,717 | 105,432 |
| | 1世帯当たり (円) | 223,032 | 222,066 | 222,453 | 232,425 | 243,276 |
| うち土地・家屋 | 総 額 (千円) | 17,236,235 | 17,498,955 | 17,208,206 | 17,403,948 | 17,693,027 |
| | 市民1人当たり (円) | 55,093 | 56,022 | 55,136 | 55,761 | 56,768 |
| | 1世帯当たり (円) | 132,574 | 133,375 | 129,823 | 129,971 | 130,988 |
| うち償却資産 | 総 額 (千円) | 11,732,719 | 11,609,270 | 12,251,430 | 13,693,243 | 15,141,258 |
| | 市民1人当たり (円) | 37,502 | 37,166 | 39,254 | 43,872 | 48,581 |
| | 1世帯当たり (円) | 90,243 | 88,485 | 92,428 | 102,260 | 112,096 |
| 軽 自 動 車 税 | 総 額 (千円) | 558,424 | 576,088 | 589,338 | 686,246 | 723,078 |
| | 市民1人当たり (円) | 1,785 | 1,844 | 1,888 | 2,199 | 2,320 |
| | 1世帯当たり (円) | 4,295 | 4,391 | 4,446 | 5,125 | 5,353 |
| 市 た ば こ 税 | 総 額 (千円) | 2,501,258 | 2,412,207 | 2,401,098 | 2,345,010 | 2,248,125 |
| | 市民1人当たり (円) | 7,995 | 7,723 | 7,693 | 7,513 | 7,213 |
| | 1世帯当たり (円) | 19,239 | 18,386 | 18,115 | 17,512 | 16,644 |
| 入 湯 税 | 総 額 (千円) | 2,107 | 2,295 | 2,278 | 1,945 | 2,036 |
| | 市民1人当たり (円) | 7 | 7 | 7 | 6 | 7 |
| | 1世帯当たり (円) | 16 | 17 | 17 | 15 | 15 |
| 事 業 所 税 | 総 額 (千円) | 2,740,777 | 2,835,997 | 2,934,378 | 3,097,747 | 3,344,740 |
| | 市民1人当たり (円) | 8,761 | 9,079 | 9,402 | 9,925 | 10,732 |
| | 1世帯当たり (円) | 21,081 | 21,616 | 22,138 | 23,134 | 24,762 |
| 都 市 計 画 税 | 総 額 (千円) | 2,509,604 | 2,539,502 | 2,502,722 | 2,530,515 | 2,569,587 |
| | 市民1人当たり (円) | 8,022 | 8,130 | 8,019 | 8,108 | 8,245 |
| | 1世帯当たり (円) | 19,303 | 19,356 | 18,881 | 18,898 | 19,024 |

※人口、世帯数は各年度とも4月1日現在

〔図表〕 一般会計歳入総額に占める市税の割合（決算）

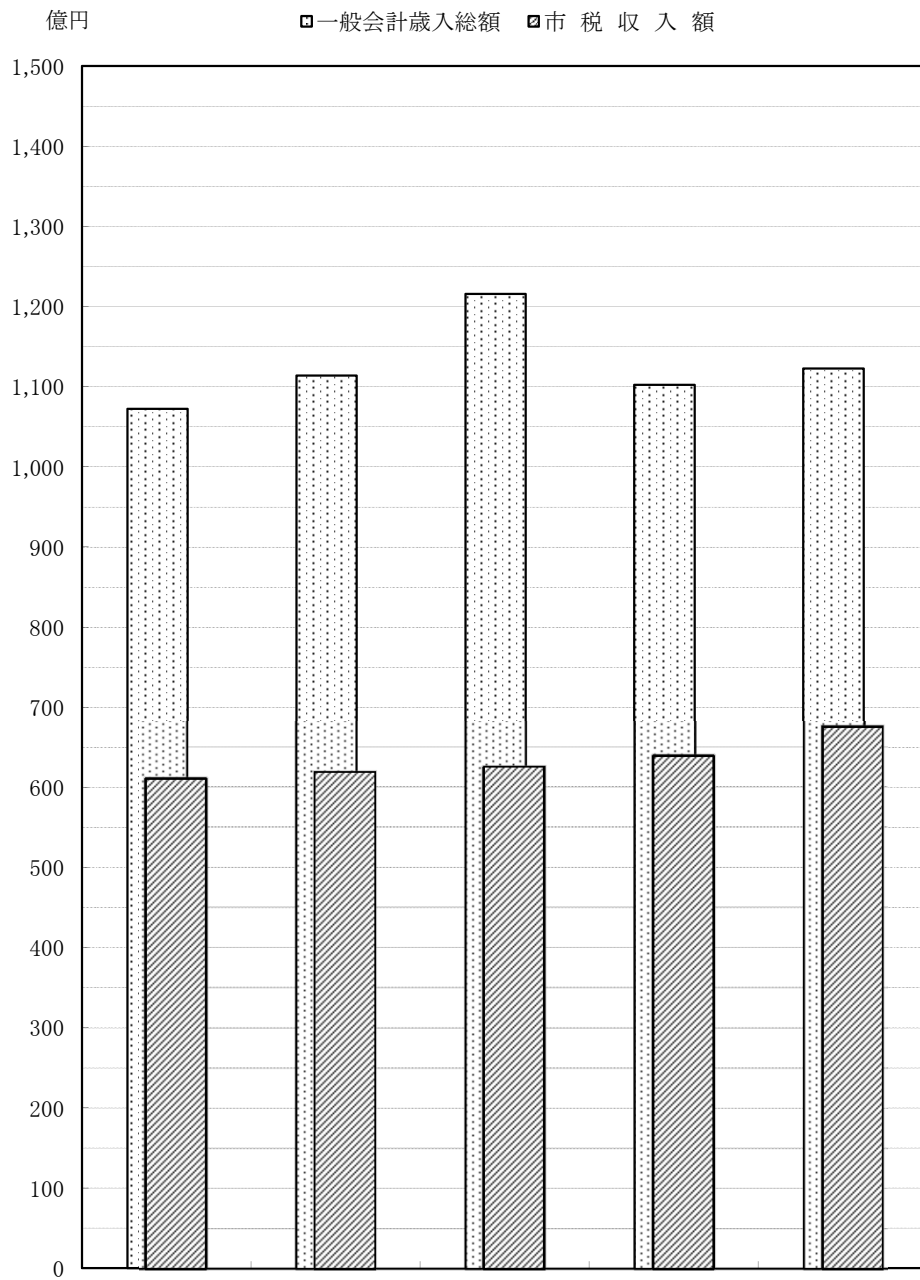

(単位:千円, %)

| | 平成25年度 | 平成26年度 | 平成27年度 | 平成28年度 | 平成29年度 |
|----------------|-------------|-------------|-------------|-------------|-------------|
| 一般会計歳入総額 | 107,239,673 | 111,419,209 | 121,601,487 | 110,231,414 | 112,291,501 |
| 市 税 収 入 額 | 61,059,837 | 61,898,681 | 62,545,150 | 63,919,683 | 67,528,628 |
| 市税収入の占める割合 | 56.9 | 55.6 | 51.4 | 58.0 | 60.1 |
| 市税収入額 前年度比較 | 増減額 | △ 1,084,387 | 838,844 | 646,469 | 1,374,533 |
| | 前年度比 | 98.3 | 101.4 | 101.0 | 102.2 |

4. 市民税

1) 個人市民税

- (1) 調定額の推移（当初）
- (2) 納税義務者数の推移（当初）
- (3) 特別徴収の納税義務者数等の推移（当初）
- (4) 給与所得者に係る納税義務者数等の推移（当初）
- (5) 総所得金額等の推移（当初）

2) 法人市民税

- (1) 平成29年度納税義務者数
- (2) 調定額の推移（現年度分・決算）
- (3) 産業別法人数・調定額の状況（決算）

4. 市民税

1) 個人市民税

(1) 調定額の推移 (当初)

(6月末調定報告による 特定あん分率算出の基礎となる額)

| 区分 | 年度 (平成) | 納税義務者数 | | 市民税 | | | | |
|--------|------------|---------|-------------|--------------|--------------|------------|-------------|------------|
| | | (人) | 前年度比 (%) | 所得割額 (千円) | 均等割額 (千円) | 計 (千円) | 前年度比 (%) | 構成比 (%) |
| 普通徴収 | 26 | 43,082 | 84.5 | 3,788,623 | 150,787 | 3,939,410 | 86.6 | 21.6 |
| | 27 | 39,392 | 91.4 | 3,434,933 | 137,872 | 3,572,805 | 90.7 | 19.3 |
| | 28 | 38,252 | 97.1 | 3,500,914 | 133,882 | 3,634,796 | 101.7 | 19.3 |
| | 29 | 36,640 | 95.8 | 3,411,672 | 128,240 | 3,539,912 | 97.4 | 18.7 |
| | 30 | 35,733 | 97.5 | 3,457,968 | 125,065 | 3,583,033 | 101.2 | 18.3 |
| 給与特別徴収 | 26 | 97,948 | 108.5 | 13,578,314 | 342,818 | 13,921,132 | 105.4 | 76.5 |
| | 27 | 102,297 | 104.4 | 14,238,663 | 358,039 | 14,596,702 | 104.9 | 78.9 |
| | 28 | 105,168 | 102.8 | 14,513,420 | 368,088 | 14,881,508 | 102.0 | 79.0 |
| | 29 | 108,451 | 103.1 | 14,723,944 | 379,578 | 15,103,522 | 101.5 | 79.6 |
| | 30 | 111,335 | 102.7 | 15,313,162 | 389,673 | 15,702,835 | 104.0 | 80.1 |
| 年金特別徴収 | 26 | 11,034 | 101.8 | 303,062 | 38,619 | 341,681 | 97.7 | 1.9 |
| | 27 | 10,998 | 99.7 | 288,279 | 38,493 | 326,772 | 95.6 | 1.8 |
| | 28 | 11,087 | 100.8 | 278,906 | 38,805 | 317,711 | 97.2 | 1.7 |
| | 29 | 11,217 | 101.2 | 278,092 | 39,260 | 317,352 | 99.9 | 1.7 |
| | 30 | 11,241 | 100.2 | 274,701 | 39,344 | 314,045 | 99.0 | 1.6 |
| 合計 | 26 | 152,064 | 99.97 | 17,669,999 | 532,224 | 18,202,223 | 100.5 | 100.0 |
| | 27 | 152,687 | 100.4 | 17,961,875 | 534,404 | 18,496,279 | 101.6 | 100.0 |
| | 28 | 154,507 | 101.2 | 18,293,240 | 540,775 | 18,834,015 | 101.8 | 100.0 |
| | 29 | 156,308 | 101.2 | 18,413,708 | 547,078 | 18,960,786 | 100.7 | 100.0 |
| | 30 | 158,309 | 101.3 | 19,045,831 | 554,082 | 19,599,913 | 103.4 | 100.0 |

※上記の表は、各年度とも6月末現在の調定報告によるものです。なお、この表には減免人数が含まれていないことや、給与特別徴収分について年度間の収入調整を行った後の数値を計上していることなどから、次ページ以降の課税状況等の調による数値とは異なります。

(2) 納税義務者数の推移 (当初)

(課税状況等の調 第2表による)

| 区分 年度 | 均等割 のみを 納める者 | 均等割と 所得割を 納める者 | 合 計 | | 納税義務者数 | 前年度比 |
|----------|--------------------|----------------------|--------------|--------------|--------------|-----------|
| | | | 均等割を 納める者 | 所得割を 納める者 | | |
| 平成26年度 | 人 10,146 | 人 142,550 | 人 152,696 | 人 142,550 | 人 152,696 | % 99.9 |
| 27 | 10,258 | 143,123 | 153,381 | 143,123 | 153,381 | 100.4 |
| 28 | 10,237 | 145,002 | 155,239 | 145,002 | 155,239 | 101.2 |
| 29 | 10,315 | 146,669 | 156,984 | 146,669 | 156,984 | 101.1 |
| 30 | 10,317 | 148,667 | 158,984 | 148,667 | 158,984 | 101.3 |

(3) 特別徴収の納税義務者数等の推移 (当初)

(課税状況等の調 第3表による)

| 区分 年度 | 特別徴収 義務者数 | 特別徴収の納税義務者数 | | 特別徴収税額 | 特別徴収税額の内訳 | |
|----------|--------------|-------------|---------|------------|------------|---------|
| | | 納税義務者数 | うち均等割のみ | | 所得割額 | 均等割額 |
| 平成 | 社 | 人 | 人 | 千円 | 千円 | 千円 |
| 26 給与 | 12,448 | 97,948 | 2,796 | 14,149,152 | 13,806,337 | 342,815 |
| 年金 | 8 | 11,034 | 1,943 | 354,817 | 319,882 | 34,935 |
| 27 給与 | 13,279 | 102,297 | 3,074 | 14,781,986 | 14,423,950 | 358,036 |
| 年金 | 8 | 10,998 | 2,060 | 340,143 | 305,018 | 35,125 |
| 28 給与 | 13,833 | 105,166 | 3,184 | 15,008,250 | 14,640,172 | 368,078 |
| 年金 | 7 | 11,087 | 2,097 | 330,800 | 295,933 | 34,867 |
| 29 給与 | 14,456 | 108,447 | 3,539 | 15,224,637 | 14,845,072 | 379,565 |
| 年金 | 7 | 11,217 | 2,175 | 331,613 | 295,842 | 35,771 |
| 30 給与 | 14,984 | 111,334 | 3,521 | 15,905,034 | 15,515,365 | 389,669 |
| 年金 | 7 | 11,241 | 2,225 | 328,304 | 292,126 | 36,178 |

(4) 給与所得者に係る納税義務者数等の推移 (当初)

(課税状況等の調 第2表、13表による)

| 区分 年度 | 納税義務者数 (A) | うち 給 与 所 得 者 | | | | | |
|----------|---------------|---------------|-----------|-------------|------------|-------------------------------|-------------------|
| | | 納税義務者数 (B) | 前年度比 | 平均年収 | 前年度比 | 給与所得者の 納税義務者の 割合(B)/(A) | 給与所得者の 特別徴収の割合 |
| 平成26年度 | 人 152,696 | 人 121,440 | % 99.5 | 千円 4,548 | % 100.7 | % 79.5 | % 80.7 |
| 27 | 153,381 | 122,393 | 100.8 | 4,620 | 101.6 | 79.8 | 83.6 |
| 28 | 155,239 | 124,624 | 101.8 | 4,616 | 99.9 | 80.3 | 84.4 |
| 29 | 156,984 | 125,954 | 101.1 | 4,637 | 100.5 | 80.2 | 86.1 |
| 30 | 158,984 | 128,139 | 101.7 | 4,701 | 101.4 | 80.6 | 86.9 |

※(B)の納税義務者数には、給与所得と併せて他に所得を有する納税義務者を含みます。

(5) 総所得金額等の推移 (当初)

(課税状況等の調 第12表および第58, 59表による) (単位:人,千円)

| 区 分 | | 年 度 | 平成26年度 | 平成27年度 | 平成28年度 | 平成29年度 | 平成30年度 |
|------------------|----------------|----------------------|-------------|-------------|-------------|-------------|-------------|
| | | | | | | | |
| 納税義務者数 | 所得税の義務 | あり | 137,404 | 137,975 | 139,779 | 141,310 | 143,270 |
| | | なし | 5,146 | 5,148 | 5,223 | 5,359 | 5,397 |
| | 計 | (A) | 142,550 | 143,123 | 145,002 | 146,669 | 148,667 |
| | | 上のうち税額調整措置に係る者 | 192 | 161 | 143 | 150 | 132 |
| 総所得金額等 | 総所得金額 | | 461,859,552 | 470,996,360 | 479,943,600 | 487,531,437 | 502,835,719 |
| | 山林所得金額 | | 10,805 | 0 | 2,369 | 684 | 2,250 |
| | 小 計 | | 461,870,357 | 470,996,360 | 479,945,969 | 487,532,121 | 502,837,969 |
| | 分離長期譲渡所得金額 | 一般の譲渡に係る金額 | 5,339,144 | 5,131,168 | 6,812,983 | 6,959,741 | 7,623,960 |
| | | 優良住宅地としての譲渡に係る金額 | 970,895 | 467,846 | 566,189 | 905,188 | 734,013 |
| | | 居住用財産の譲渡に係る金額 | 42,880 | 14,766 | 60,964 | 49,147 | 61,303 |
| | | 小 計 | 6,352,919 | 5,613,780 | 7,440,136 | 7,914,076 | 8,419,276 |
| | 分離短期譲渡所得金額 | 一般の譲渡に係る金額 | 58,357 | 50,710 | 80,028 | 84,220 | 127,286 |
| | | 国、地方公共団体等に対する譲渡に係る金額 | 1,193 | 0 | 0 | 0 | 950 |
| | 小 計 | | 59,550 | 50,710 | 80,028 | 84,220 | 128,236 |
| | 株式等に係る譲渡所得等の金額 | 未公開分の株式等に係る金額 | 3,521,444 | 2,152,288 | 3,018,631 | — | — |
| | | 上場分の株式等に係る金額 | 3,260,444 | — | — | — | — |
| | | 一般株式等に係る譲渡所得等の金額 | — | — | — | 1,909,770 | 4,049,236 |
| | | 上場株式等に係る譲渡所得等の金額 | — | — | — | 557,638 | 1,908,562 |
| 小 計 | | 6,781,888 | 2,152,288 | 3,018,631 | 2,467,408 | 5,957,798 | |
| 上場株式等に係る配当所得等の金額 | | 297,350 | 239,933 | 242,749 | 151,974 | 243,346 | |
| 先物取引に係る雑所得等の金額 | | 385,575 | 295,660 | 168,173 | 182,901 | 96,917 | |
| 計 (B) | | 475,747,639 | 479,348,731 | 490,895,686 | 498,332,700 | 517,683,542 | |
| 所得控除額 | 雑 損 | 12,189 | 7,818 | 10,129 | 6,743 | 22,210 | |
| | 医 療 費 | 2,928,352 | 2,986,310 | 3,017,265 | 3,049,027 | 3,119,613 | |
| | 社 会 保 険 料 | 76,666,619 | 79,215,815 | 82,003,126 | 84,330,584 | 87,155,767 | |
| | 小規模企業共済等掛金 | 1,149,867 | 1,226,446 | 1,444,699 | 1,811,795 | 2,135,130 | |

(課税状況等の調 第12表および第58, 59表による) (単位:人,千円)

| 区 分 | | 年 度 | 平成26年度 | 平成27年度 | 平成28年度 | 平成29年度 | 平成30年度 |
|-----------------------|-----------------|----------------------|-------------|-------------|-------------|-------------|-------------|
| | | | | | | | |
| 所得控除額 | 生 命 保 険 料 | | 4,726,273 | 4,895,328 | 5,069,093 | 5,228,502 | 5,364,277 |
| | 地 震 保 険 料 | | 356,703 | 356,681 | 374,456 | 390,173 | 387,887 |
| | 障害者(同居特障加算分含まず) | 普 通 | 874,640 | 869,700 | 891,540 | 915,200 | 926,900 |
| | | 特 別 | 897,300 | 892,800 | 885,600 | 887,100 | 883,500 |
| | | 小 計 | 1,771,940 | 1,762,500 | 1,777,140 | 1,802,300 | 1,810,400 |
| | 寡 婦 | 一 般 | 294,320 | 303,420 | 302,380 | 319,020 | 313,560 |
| | | 特 別 割 増 | 355,200 | 362,100 | 382,500 | 391,800 | 400,500 |
| | | 小 計 | 649,520 | 665,520 | 684,880 | 710,820 | 714,060 |
| | 寡 夫 | | 85,020 | 85,280 | 86,580 | 83,200 | 84,500 |
| | 勤 労 学 生 | | 2,600 | 3,900 | 2,860 | 1,300 | 2,600 |
| | 配 偶 者 | 一般(70歳未満) | 11,368,830 | 11,050,050 | 10,839,180 | 10,640,190 | 10,314,480 |
| | | 老人配偶者(70歳以上) | 2,193,360 | 2,237,060 | 2,241,620 | 2,294,820 | 2,424,020 |
| | | 小 計 | 13,562,190 | 13,287,110 | 13,080,800 | 12,935,010 | 12,738,500 |
| | 配 偶 者 特 別 | | 886,470 | 873,980 | 907,370 | 881,440 | 862,560 |
| | 扶 養 | 一般(16～18歳 23～69歳) | 4,251,720 | 4,276,470 | 4,279,770 | 4,174,830 | 4,148,430 |
| | | 特定扶養親族(19～22歳) | 2,907,000 | 2,880,900 | 2,867,400 | 2,886,300 | 2,901,600 |
| | | 老人扶養親族(70歳以上) | 813,580 | 840,180 | 840,180 | 758,100 | 779,380 |
| | | 同居老親等(70歳以上) | 2,208,600 | 2,158,650 | 2,093,850 | 2,058,300 | 2,003,400 |
| | | 小 計 | 10,180,900 | 10,156,200 | 10,081,200 | 9,877,530 | 9,832,810 |
| 特別障害者のうち同居特障加算分(23万円) | | 349,600 | 353,280 | 345,230 | 346,840 | 339,940 | |
| 基 礎 | | 47,041,500 | 47,230,590 | 47,850,660 | 48,400,770 | 49,060,110 | |
| 計 | | 160,369,743 | 163,106,758 | 166,735,488 | 169,856,034 | 173,630,364 | |
| 課税標準額 | 総所得金額に係るもの | | 301,675,368 | 308,062,843 | 313,376,653 | 317,880,150 | 329,431,767 |
| | 山林所得金額に係るもの | | 10,805 | 0 | 2,367 | 684 | 2,250 |
| | 小 計 | | 301,686,173 | 308,062,843 | 313,379,020 | 317,880,834 | 329,434,017 |
| | 分離長期譲渡所得金額に係るもの | 一般の譲渡に係るもの | 5,218,400 | 4,982,238 | 6,677,987 | 6,783,699 | 7,448,599 |
| | | 優良住宅地としての譲渡に係るもの | 953,020 | 463,012 | 561,746 | 897,602 | 715,362 |

(課税状況等の調 第12表および第58, 59表による) (単位:人,千円)

| 区 分 | | 年 度 | 平成26年度 | 平成27年度 | 平成28年度 | 平成29年度 | 平成30年度 |
|-----------------------|-----------------------|-----------------------|-------------|-------------|-------------|-------------|------------|
| | | | | | | | |
| 課税標準額 | 分離長期譲渡所得金額に係るもの | 居住用財産の譲渡に係るもの | 42,878 | 14,764 | 60,631 | 49,144 | 60,486 |
| | | 小 計 | 6,214,298 | 5,460,014 | 7,300,364 | 7,730,445 | 8,224,447 |
| | 分離短期譲渡所得金額に係るもの | 一般の譲渡に係るもの | 56,284 | 47,661 | 78,804 | 81,090 | 125,046 |
| | | 国、地方公共団体などに対する譲渡に係るもの | 1,192 | 0 | 0 | 0 | 950 |
| | | 小 計 | 57,476 | 47,661 | 78,804 | 81,090 | 125,996 |
| | 株式等に係る譲渡所得等の金額に係るもの | 未公開分の株式等に係るもの | 3,515,245 | 2,140,250 | 2,997,452 | — | — |
| | | 上場分の株式等に係るもの | 3,230,773 | — | — | — | — |
| | | 一般株式等に係る譲渡所得等の金額に係るもの | — | — | — | 1,904,858 | 4,038,021 |
| | | 上場株式等に係る譲渡所得等の金額に係るもの | — | — | — | 551,623 | 1,893,709 |
| | | 小 計 | 6,746,018 | 2,140,250 | 2,997,452 | 2,456,481 | 5,931,730 |
| 上場株式等に係る配当所得等の金額に係るもの | | 296,916 | 239,407 | 242,410 | 151,618 | 243,078 | |
| 先物取引に係る雑所得等の金額に係るもの | | 377,015 | 291,798 | 162,148 | 176,198 | 93,910 | |
| | 計 | 315,377,896 | 316,241,973 | 324,160,198 | 328,476,666 | 344,053,178 | |
| 算出税額 | 総所得金額・山林所得金額及び退職所得金額分 | | 18,094,254 | 18,478,125 | 18,797,014 | 19,067,031 | 19,820,123 |
| | 分離長期譲渡所得分 | 一般の譲渡に係る分 | 156,455 | 149,390 | 200,253 | 203,423 | 223,354 |
| | | 優良住宅地としての譲渡に係る分 | 24,698 | 12,023 | 14,399 | 23,021 | 17,807 |
| | | 居住用財産の譲渡に係る分 | 1,028 | 354 | 1,455 | 1,179 | 1,451 |
| | | 小 計 | 182,181 | 161,767 | 216,107 | 227,623 | 242,612 |
| | 分離短期譲渡所得分 | 一般の譲渡に係る分 | 3,040 | 2,576 | 4,255 | 4,379 | 6,753 |
| | | 国、地方公共団体などに対する譲渡に係る分 | 36 | 0 | 0 | 0 | 28 |
| | | 小 計 | 3,076 | 2,576 | 4,255 | 4,379 | 6,781 |
| | 株式等に係る譲渡所得等分 | 未公開分の株式等に係る分 | 105,457 | 64,208 | 89,923 | — | — |
| | | 上場分の株式等に係る分 | 58,154 | — | — | — | — |
| 一般株式等に係る譲渡所得等分 | | — | — | — | 57,146 | 121,141 | |
| 上場株式等に係る譲渡所得等分 | | — | — | — | 16,549 | 56,812 | |
| | 小 計 | 163,611 | 64,208 | 89,923 | 73,695 | 177,953 | |

(課税状況等の調 第12表および第58, 59表による) (単位:人,千円)

| 区 分 | | 年 度 | | | | |
|------------------------|----------------|------------|------------|------------|------------|------------|
| | | 平成26年度 | 平成27年度 | 平成28年度 | 平成29年度 | 平成30年度 |
| 算出税額 | 上場株式等に係る配当所得等分 | 5,344 | 7,181 | 7,274 | 4,548 | 7,292 |
| | 先物取引に係る雑所得等分 | 11,312 | 8,754 | 4,863 | 5,285 | 2,818 |
| | 計 | 18,459,778 | 18,722,611 | 19,119,436 | 19,382,561 | 20,257,579 |
| 税額控除額 | 調 整 | 290,375 | 289,843 | 291,434 | 293,796 | 294,658 |
| | 配 当 | 15,332 | 18,570 | 20,267 | 22,865 | 34,230 |
| | 住宅借入金等特別税額 | 163,363 | 174,216 | 201,230 | 231,941 | 253,361 |
| | 寄 附 金 | 8,077 | 26,324 | 145,906 | 263,057 | 364,645 |
| | 外 国 税 額 | 894 | 293 | 283 | 574 | 595 |
| | 計 | 478,041 | 509,246 | 659,120 | 812,233 | 947,489 |
| 税 額 調 整 額 | | 2,573 | 1,961 | 1,569 | 1,841 | 1,218 |
| 配 当 割 額 の 控 除 額 | | 19,516 | 31,189 | 29,439 | 23,231 | 28,738 |
| 株式等譲渡所得割額の控除額 | | 44,460 | 20,805 | 24,136 | 10,345 | 24,466 |
| 減 免 税 額 | | 22,419 | 23,415 | 24,264 | 22,608 | 23,793 |
| 所得割額 | 所得税のあり | 17,881,925 | 18,125,320 | 18,370,167 | 18,501,601 | 19,221,497 |
| | 所得税のなし | 10,844 | 10,675 | 10,741 | 10,702 | 10,378 |
| | 計 (C) | 17,892,769 | 18,135,995 | 18,380,908 | 18,512,303 | 19,231,875 |
| 1人当たり平均総所得金額等(B)/(A) | | 3,337 | 3,349 | 3,385 | 3,398 | 3,482 |
| 1人当たり平均所得割額(C)/(A) (円) | | 125,519 | 126,716 | 126,763 | 126,218 | 129,362 |

(参考) 寄附金税額控除額の内訳

(課税状況等の調 第42表による)

| 寄附金の内訳 | 平成26年度 | | 平成27年度 | | 平成28年度 | | 平成29年度 | | 平成30年度 | |
|---|--------|---------|--------|---------|--------|---------|--------|---------|--------|---------|
| | 人数(人) | 控除額(千円) | 人数(人) | 控除額(千円) | 人数(人) | 控除額(千円) | 人数(人) | 控除額(千円) | 人数(人) | 控除額(千円) |
| 地方税法第37条の2第1項第1号又は第314条の7第1項第1号に規定する寄附金に係るもの 〔都道府県、市町村、特別区に対する寄附金〕 | 314 | 6,499 | 1,022 | 24,140 | 3,326 | 138,932 | 5,768 | 253,700 | 7,623 | 353,681 |
| 地方税法第37条の2第1項第2号又は第314条の7第1項第2号に規定する寄附金に係るもの 〔共同募金会、日本赤十字社に対する寄附金〕 | 93 | 115 | 99 | 128 | 77 | 139 | 53 | 83 | 50 | 51 |
| 地方税法第37条の2第3項第1号又は第314条の7第1項第3号に規定する寄附金に係るもの 〔条例で定める者に対する寄附金〕 | 112 | 641 | 110 | 746 | 113 | 774 | 198 | 908 | 110 | 592 |
| 上記の3つのうちいずれか2以上に該当するもの | 35 | 822 | 34 | 1,310 | 83 | 6,061 | 119 | 8,366 | 106 | 10,321 |
| 合 計 | 554 | 8,077 | 1,265 | 26,324 | 3,599 | 145,906 | 6,138 | 263,057 | 7,889 | 364,645 |

2) 法人市民税

(1) 平成29年度納税義務者数

| 税 率 区 分 | 納税義務者数(社) |
|------------------------|-----------|
| 地方税法第312条第1項第9号に該当する法人 | 80 |
| 地方税法第312条第1項第8号に該当する法人 | 33 |
| 地方税法第312条第1項第7号に該当する法人 | 540 |
| 地方税法第312条第1項第6号に該当する法人 | 82 |
| 地方税法第312条第1項第5号に該当する法人 | 436 |
| 地方税法第312条第1項第4号に該当する法人 | 151 |
| 地方税法第312条第1項第3号に該当する法人 | 1,331 |
| 地方税法第312条第1項第2号に該当する法人 | 65 |
| 地方税法第312条第1項第1号に該当する法人 | 5,947 |
| 計 | 8,665 |

(2) 調定額の推移 (現年度分・決算)

| 区分 年度 | 法人税割額 (千円) | 均等割額 (千円) | 計 (千円) | 前年度比 (%) | 納税義務者 (社) | 前年度比 (%) |
|----------|---------------|--------------|-----------|-------------|--------------|-------------|
| 平成25年度 | 4,332,957 | 1,019,093 | 5,352,050 | 96.8 | 8,314 | 100.0 |
| 26 | 4,780,021 | 1,035,088 | 5,815,109 | 108.7 | 8,424 | 101.3 |
| 27 | 4,731,991 | 1,051,699 | 5,783,690 | 99.5 | 8,386 | 99.5 |
| 28 | 3,939,844 | 1,087,181 | 5,027,025 | 86.9 | 8,533 | 101.8 |
| 29 | 5,392,778 | 1,089,754 | 6,482,532 | 129.0 | 8,665 | 101.5 |

(3) 産業別法人数・調定額の状況 (決算)

(単位:円, 社, %)

| 区分 | 年度 | 平成28年度 | | | 平成29年度 | | | 前年度比 |
|--------|-----|---------------|---------------|---------------|---------------|---------------|---------------|-------|
| | | 法人税割額 | 均等割額 | 合計税額 | 法人税割額 | 均等割額 | 合計税額 | |
| 農林水産業 | 調定額 | 3,868,200 | 2,573,300 | 6,441,500 | 2,737,800 | 2,680,700 | 5,418,500 | 84.1 |
| | 法人数 | | | 40 | | | 43 | 107.5 |
| 鉱業 | 調定額 | 2,783,700 | 1,285,000 | 4,068,700 | 2,512,200 | 1,155,000 | 3,667,200 | 90.1 |
| | 法人数 | | | 12 | | | 12 | 100.0 |
| 建設業 | 調定額 | 475,695,600 | 143,454,600 | 619,150,200 | 583,460,700 | 147,297,500 | 730,758,200 | 118.0 |
| | 法人数 | | | 1,472 | | | 1,504 | 102.2 |
| 食料品製造業 | 調定額 | 110,929,600 | 32,693,100 | 143,622,700 | 159,850,800 | 32,143,000 | 191,993,800 | 133.7 |
| | 法人数 | | | 200 | | | 200 | 100.0 |
| 繊維工業 | 調定額 | 10,787,000 | 8,747,400 | 19,534,400 | 13,203,900 | 9,507,300 | 22,711,200 | 116.3 |
| | 法人数 | | | 74 | | | 76 | 102.7 |
| 出版印刷業 | 調定額 | 3,566,800 | 4,636,600 | 8,203,400 | 2,993,600 | 4,942,400 | 7,936,000 | 96.7 |
| | 法人数 | | | 52 | | | 52 | 100.0 |
| 石油化学工業 | 調定額 | 673,370,500 | 64,005,800 | 737,376,300 | 1,762,833,000 | 63,110,000 | 1,825,943,000 | 247.6 |
| | 法人数 | | | 85 | | | 90 | 105.9 |
| 窯業土石業 | 調定額 | 21,662,300 | 15,160,600 | 36,822,900 | 19,548,200 | 14,494,100 | 34,042,300 | 92.4 |
| | 法人数 | | | 133 | | | 133 | 100.0 |
| 鉄鋼金属業 | 調定額 | 68,466,900 | 27,579,900 | 96,046,800 | 122,613,800 | 27,591,400 | 150,205,200 | 156.4 |
| | 法人数 | | | 178 | | | 181 | 101.7 |
| 機械器具製造 | 調定額 | 384,087,900 | 61,640,900 | 445,728,800 | 540,094,400 | 60,540,900 | 600,635,300 | 134.8 |
| | 法人数 | | | 330 | | | 334 | 101.2 |
| その他製造業 | 調定額 | 20,551,500 | 12,513,900 | 33,065,400 | 23,109,200 | 11,763,000 | 34,872,200 | 105.5 |
| | 法人数 | | | 154 | | | 151 | 98.1 |
| 卸小売業 | 調定額 | 629,689,000 | 270,009,500 | 899,698,500 | 626,988,900 | 264,056,300 | 891,045,200 | 99.0 |
| | 法人数 | | | 2,107 | | | 2,095 | 99.4 |
| 料理飲食業 | 調定額 | 22,193,300 | 39,534,100 | 61,727,400 | 23,298,800 | 39,606,500 | 62,905,300 | 101.9 |
| | 法人数 | | | 350 | | | 373 | 106.6 |
| 保険金融業 | 調定額 | 436,559,700 | 60,316,100 | 496,875,800 | 437,016,900 | 64,843,800 | 501,860,700 | 101.0 |
| | 法人数 | | | 221 | | | 218 | 98.6 |
| 不動産業 | 調定額 | 132,998,500 | 39,397,300 | 172,395,800 | 125,725,300 | 40,387,200 | 166,112,500 | 96.4 |
| | 法人数 | | | 566 | | | 562 | 99.3 |
| 運輸通信業 | 調定額 | 371,885,800 | 103,111,800 | 474,997,600 | 411,937,000 | 100,373,800 | 512,310,800 | 107.9 |
| | 法人数 | | | 429 | | | 437 | 101.9 |
| 電気ガス水道 | 調定額 | 171,458,400 | 9,320,800 | 180,779,200 | 89,108,600 | 8,833,900 | 97,942,500 | 54.2 |
| | 法人数 | | | 26 | | | 31 | 119.2 |
| サービス業 | 調定額 | 399,289,300 | 191,200,000 | 590,489,300 | 445,745,100 | 196,426,800 | 642,171,900 | 108.8 |
| | 法人数 | | | 2,104 | | | 2,173 | 103.3 |
| 合計 | 調定額 | 3,939,844,000 | 1,087,180,700 | 5,027,024,700 | 5,392,778,200 | 1,089,753,600 | 6,482,531,800 | 129.0 |
| | 法人数 | | | 8,533 | | | 8,665 | 101.5 |

5. 固定資産税・都市計画税

- (1) 平成30年度土地に関する概要
- (2) 平成30年度家屋に関する概要
- (3) 平成30年度償却資産に関する概要
- (4) 国有資産等所在市町村交付金の推移（決算）

5. 固定資産税・都市計画税

(1) 平成30年度土地に関する概要

(その1)

(概要調書 第2表による)

| 区 分 地 目 | | 地 積 | | | | |
|------------|------------|---------------------------|------------------------------|----------------------------------|------------------------------|-----------|
| | | 非課税地積 (イ) | 評価総地積 (ロ) | 法定免税点未 満のもの (ロ)-(ニ) (ハ) | 法定免税点以 上のもの (ニ) | |
| 田 | 一 般 田 | m ² 419,261 | m ² 28,345,284 | m ² 1,214,499 | m ² 27,130,785 | |
| | 介在田・市街化区域田 | 112,790 | 977,820 | 2,166 | 975,654 | |
| 畑 | 一 般 畑 | 318,958 | 16,232,663 | 1,259,454 | 14,973,209 | |
| | 介在畑・市街化区域畑 | 45,133 | 893,404 | 3,895 | 889,509 | |
| 宅 地 | 小規模住宅用地 | | 20,770,168 | 85,299 | 20,684,869 | |
| | 一般住宅用地 | | 8,954,374 | 4,515 | 8,949,859 | |
| | 住宅用地以外の宅地 | | 24,159,908 | 2,402 | 24,157,506 | |
| | 計 | 3,405,543 | 53,884,450 | 92,216 | 53,792,234 | |
| 塩 田 | | 0 | | | | |
| 鉦 泉 地 | | 0 | 0 | 0 | 0 | |
| 池 沼 | | 252,224 | 36,543 | 10,446 | 26,097 | |
| 山 林 | 一 般 山 林 | 2,245,745 | 17,206,177 | 3,025,180 | 14,180,997 | |
| | 介 在 山 林 | 93,748 | 62,560 | 913 | 61,647 | |
| 牧 場 | | 0 | 0 | 0 | 0 | |
| 原 野 | | 522,509 | 1,046,112 | 198,430 | 847,682 | |
| 雑 種 地 | ゴルフ場用地 | 0 | 1,857,205 | 347 | 1,856,858 | |
| | 遊園地等の用地 | 2,899,006 | 10,040 | 2,211 | 7,829 | |
| | 鉄軌道用地 | 単体利用 | 68,500 | 1,032,630 | 45 | 1,032,585 |
| | | 複合利用 | 1,852 | 21,403 | 0 | 21,403 |
| | その他の雑種地 | 2,727,972 | 8,394,830 | 209,361 | 8,185,469 | |
| | 計 | 5,697,330 | 11,316,108 | 211,964 | 11,104,144 | |
| そ の 他 | | 26,733,022 | | | | |
| 合 計 | | 39,846,263 | 130,001,121 | 6,019,163 | 123,981,958 | |

(そのⅡ)

| 区分 地目 | | 決定価格 | | | 課税標準額 | |
|-------------|-----------------------|-----------------|------------------------------|-----------------------|------------------------|-----------|
| | | 総額 (ホ) | 法定免税点未 満のもの(ホ)-(ト) (ヘ) | 法定免税点以 上のもの (ト) | (ト)に係る課 税標準額 (チ) | |
| 田 | 一般田 | 千円 3,591,280 | 千円 147,314 | 千円 3,443,966 | 千円 3,442,259 | |
| | 介在田・市街化区域田 | 14,604,344 | 14,721 | 14,589,623 | 4,740,782 | |
| 畑 | 一般畑 | 1,057,085 | 81,162 | 975,923 | 962,294 | |
| | 介在畑・市街化区域畑 | 17,286,927 | 22,208 | 17,264,719 | 5,677,793 | |
| 宅 地 | 小規模住宅用地 | 575,366,940 | 1,591,763 | 573,775,177 | 95,582,666 | |
| | 一般住宅用地 | 203,781,577 | 80,161 | 203,701,416 | 67,872,326 | |
| | 住宅用地以外の宅地 | 477,018,975 | 17,856 | 477,001,119 | 328,705,403 | |
| | 計 | 1,256,167,492 | 1,689,780 | 1,254,477,712 | 492,160,395 | |
| 塩田 | | | | | | |
| 鉱泉地 | | 0 | 0 | 0 | 0 | |
| 池沼 | | 20,665 | 623 | 20,042 | 14,289 | |
| 山 林 | 一般山林 | 544,822 | 95,633 | 449,189 | 449,189 | |
| | 介在山林 | 268,585 | 2,554 | 266,031 | 180,895 | |
| 牧場 | | 0 | 0 | 0 | 0 | |
| 原野 | | 212,357 | 8,279 | 204,078 | 147,313 | |
| 雑 種 地 | ゴルフ場用地 | 4,497,403 | 744 | 4,496,659 | 3,144,485 | |
| | 遊園地等の用地 | 119,050 | 70 | 118,980 | 81,750 | |
| | 鉄 軌 道 用 地 | 単体利用 | 7,990,732 | 316 | 7,990,416 | 5,190,545 |
| | | 複合利用 | 1,774,521 | 0 | 1,774,521 | 1,185,846 |
| | その他の雑種地 | 97,258,466 | 31,696 | 97,226,770 | 67,056,784 | |
| 計 | | 111,640,172 | 32,826 | 111,607,346 | 76,659,410 | |
| その他 | | | | | | |
| 合計 | | 1,405,393,729 | 2,095,100 | 1,403,298,629 | 584,434,619 | |

| 筆 数 | | | | | 単 位 当 たり 価 格 | |
|------------------|-------------------|--------------|----------------------------------|-----------------------|--------------------------|--------------------|
| 総筆数 (リ) + (ヌ) | 非課税地 筆数 (リ) | 評価総筆数 (ヌ) | 法定免税点未 満のもの (ヌ)-(ヲ) (ル) | 法定免税点以 上のもの (ヲ) | 平均価格 (ホ) / (ロ) (ワ) | 最高価格 (カ) |
| 筆 | 筆 | 筆 | 筆 | 筆 | 円 / m ² | 円 / m ² |
| 35,032 | 1,411 | 33,621 | 2,071 | 31,550 | 127 | 157 |
| 2,810 | 537 | 2,273 | 30 | 2,243 | 14,936 | 50,847 |
| 32,106 | 1,074 | 31,032 | 2,985 | 28,047 | 65 | 127 |
| 4,249 | 291 | 3,958 | 55 | 3,903 | 19,350 | 63,944 |
| | | 126,351 | 1,814 | 124,537 | 27,702 | 253,260 |
| | | 79,571 | 417 | 79,154 | 22,758 | 98,828 |
| | | 32,146 | 111 | 32,035 | 19,744 | 270,706 |
| 241,643 | 3,575 | 238,068 | 2,342 | 235,726 | 23,312 | 270,706 |
| 0 | 0 | | | | | |
| 0 | 0 | 0 | 0 | 0 | 0 | 0 |
| 246 | 108 | 138 | 62 | 76 | 565 | 13,343 |
| 28,373 | 2,389 | 25,984 | 4,995 | 20,989 | 32 | 69 |
| 332 | 68 | 264 | 19 | 245 | 4,293 | 11,366 |
| 0 | 0 | 0 | 0 | 0 | 0 | 0 |
| 3,196 | 437 | 2,759 | 585 | 2,174 | 203 | 30,850 |
| 1,284 | 0 | 1,284 | 4 | 1,280 | 2,422 | 3,220 |
| 1,874 | 1,867 | 7 | 2 | 5 | 11,858 | 24,271 |
| 3,360 | 474 | 2,886 | 2 | 2,884 | 7,738 | 41,740 |
| 148 | 10 | 138 | 0 | 138 | 82,910 | 231,000 |
| 18,631 | 3,571 | 15,060 | 630 | 14,430 | 11,586 | 171,714 |
| 25,297 | 5,922 | 19,375 | 638 | 18,737 | 9,866 | 231,000 |
| 121,488 | 121,488 | | | | | |
| 494,772 | 137,300 | 357,472 | 13,782 | 343,690 | 10,811 | |

(2) 平成30年度家屋に関する概要

① 木造家屋に関する調

(概要調書 第24表による)

| 区 分 家屋の種類 | | 棟 数 | | | 床 面 積 | |
|--------------|-----------------------|------------|-----------------------|-----------------------|---------------------------|--------------------------------------|
| | | 総 数 (イ) | 法定免税点 未満のもの (ロ) | 法定免税点 以上のもの (ハ) | 総 数 (ニ) m ² | 法定免税点 未満のもの (ホ) m ² |
| 専 用 住 宅 | | 89,605 | 3,373 | 86,232 | 8,756,705 | 168,646 |
| 共同住宅・寄宿舍 | | 1,676 | 5 | 1,671 | 379,991 | 447 |
| 併用住宅 | 住 宅 部 分 1 | 3,180 | 162 | 3,018 | 344,157 | 8,981 |
| | その他の用の部分 2 | 3,180 | 162 | 3,018 | 1,824 | 98 |
| | 計(棟数については1 の数値を記入) | 3,180 | 162 | 3,018 | 345,981 | 9,079 |
| 旅館・料亭・ホテル | | 67 | 3 | 64 | 9,169 | 82 |
| 事務所・銀行・店舗 | | 1,941 | 172 | 1,769 | 145,622 | 5,991 |
| 劇 場 ・ 病 院 | | 111 | 0 | 111 | 17,096 | 0 |
| 工 場 ・ 倉 庫 | | 2,623 | 392 | 2,231 | 230,652 | 17,133 |
| 土 蔵 | | 877 | 274 | 603 | 30,266 | 8,491 |
| 附 属 家 | | 14,068 | 3,425 | 10,643 | 396,640 | 83,542 |
| 合 計 | | 114,148 | 7,806 | 106,342 | 10,312,122 | 293,411 |

| | 決 定 価 格 | | | 単 位 当 たり 価 格 | | | |
|--|--|-------------------|------------------------------|------------------------------|----------------------|----------------------|----------------------|
| | 法定免税点 以上のもの (へ) m ² | 総 額 (ト) 千円 | 法定免税点 未満のもの (チ) 千円 | 法定免税点 以上のもの (リ) 千円 | (ト)/(ニ) (ヌ) 円 | (チ)/(ホ) (ル) 円 | (リ)/(ヘ) (ヲ) 円 |
| | 8,588,059 | 195,478,604 | 302,627 | 195,175,977 | 22,323 | 1,794 | 22,726 |
| | 379,544 | 12,818,768 | 734 | 12,818,034 | 33,734 | 1,642 | 33,772 |
| | 335,176 | 4,073,807 | 17,050 | 4,056,757 | 11,837 | 1,898 | 12,103 |
| | 1,726 | 52,449 | 145 | 52,304 | 28,755 | 1,480 | 30,304 |
| | 336,902 | 4,126,256 | 17,195 | 4,109,061 | 11,926 | 1,894 | 12,197 |
| | 9,087 | 121,335 | 268 | 121,067 | 13,233 | 3,268 | 13,323 |
| | 139,631 | 3,055,548 | 13,144 | 3,042,404 | 20,983 | 2,194 | 21,789 |
| | 17,096 | 608,915 | 0 | 608,915 | 35,617 | 0 | 35,617 |
| | 213,519 | 679,581 | 21,080 | 658,501 | 2,946 | 1,230 | 3,084 |
| | 21,775 | 51,696 | 11,196 | 40,500 | 1,708 | 1,319 | 1,860 |
| | 313,098 | 1,085,926 | 100,437 | 985,489 | 2,738 | 1,202 | 3,148 |
| | 10,018,711 | 218,026,629 | 466,681 | 217,559,948 | 21,143 | 1,591 | 21,715 |

②木造以外の家屋に関する調

(概要調書 第25～30表による)

| | 区分 構造別 | 棟 数 | | | 床 面 積 | |
|--------------------------------|----------------------|------------|-----------------------|----------------------------------|---------------------------|--------------------------------------|
| | | 総 数 (イ) | 法定免税点 未満のもの (ロ) | 法定免税点 以上のもの (イ)-(ロ) (ハ) | 総 数 (ニ) m ² | 法定免税点 未満のもの (ホ) m ² |
| (1) 事務所・ 百貨店 ・ 店舗・ | 鉄骨鉄筋コンクリート造 | 60 | 0 | 60 | 138,868 | 0 |
| | 鉄筋コンクリート造 | 465 | 0 | 465 | 460,471 | 0 |
| | 鉄骨造 | 3,960 | 6 | 3,954 | 1,569,402 | 395 |
| | 軽量鉄骨造 | 817 | 14 | 803 | 82,718 | 398 |
| | れんが造・コンクリート ブロック造 | 44 | 0 | 44 | 2,315 | 0 |
| | その他の | 1 | 0 | 1 | 2 | 0 |
| | 計 | 5,347 | 20 | 5,327 | 2,253,776 | 793 |
| (2) 住宅・ アパート | 鉄骨鉄筋コンクリート造 | 152 | 0 | 152 | 386,630 | 0 |
| | 鉄筋コンクリート造 | 3,001 | 1 | 3,000 | 1,579,783 | 3 |
| | 鉄骨造 | 6,442 | 11 | 6,431 | 1,206,206 | 263 |
| | 軽量鉄骨造 | 14,890 | 49 | 14,841 | 2,097,842 | 703 |
| | れんが造・コンクリート ブロック造 | 584 | 23 | 561 | 22,885 | 440 |
| | その他の | 46 | 2 | 44 | 355 | 13 |
| | 計 | 25,115 | 86 | 25,029 | 5,293,701 | 1,422 |
| (3) 病院・ ホテル | 鉄骨鉄筋コンクリート造 | 11 | 0 | 11 | 52,665 | 0 |
| | 鉄筋コンクリート造 | 105 | 0 | 105 | 113,837 | 0 |
| | 鉄骨造 | 216 | 0 | 216 | 128,638 | 0 |
| | 軽量鉄骨造 | 15 | 0 | 15 | 1,808 | 0 |
| | れんが造・コンクリート ブロック造 | 5 | 0 | 5 | 272 | 0 |
| | その他の | 0 | 0 | 0 | 0 | 0 |
| | 計 | 352 | 0 | 352 | 297,220 | 0 |
| (4) 工場・市 倉庫・ | 鉄骨鉄筋コンクリート造 | 100 | 0 | 100 | 134,080 | 0 |
| | 鉄筋コンクリート造 | 494 | 0 | 494 | 376,799 | 0 |
| | 鉄骨造 | 12,441 | 67 | 12,374 | 5,475,511 | 2,832 |
| | 軽量鉄骨造 | 1,618 | 71 | 1,547 | 157,181 | 3,029 |
| | れんが造・コンクリート ブロック造 | 456 | 8 | 448 | 24,209 | 123 |
| | その他の | 2 | 0 | 2 | 24 | 0 |
| | 計 | 15,111 | 146 | 14,965 | 6,167,804 | 5,984 |
| (5) その他 | 鉄骨鉄筋コンクリート造 | 55 | 0 | 55 | 42,678 | 0 |
| | 鉄筋コンクリート造 | 1,055 | 14 | 1,041 | 96,332 | 194 |
| | 鉄骨造 | 3,594 | 132 | 3,462 | 428,812 | 3,888 |
| | 軽量鉄骨造 | 3,449 | 344 | 3,105 | 107,219 | 8,814 |
| | れんが造・コンクリート ブロック造 | 3,466 | 209 | 3,257 | 37,588 | 1,887 |
| | その他の | 24 | 1 | 23 | 431 | 4 |
| | 計 | 11,643 | 700 | 10,943 | 713,060 | 14,787 |
| (6) 合計 | 鉄骨鉄筋コンクリート造 | 378 | 0 | 378 | 754,921 | 0 |
| | 鉄筋コンクリート造 | 5,120 | 15 | 5,105 | 2,627,222 | 197 |
| | 鉄骨造 | 26,653 | 216 | 26,437 | 8,808,569 | 7,378 |
| | 軽量鉄骨造 | 20,789 | 478 | 20,311 | 2,446,768 | 12,944 |
| | れんが造・コンクリート ブロック造 | 4,555 | 240 | 4,315 | 87,269 | 2,450 |
| | その他の | 73 | 3 | 70 | 812 | 17 |
| | 計 | 57,568 | 952 | 56,616 | 14,725,561 | 22,986 |
| 木造・非木造総合計 | | 171,716 | 8,758 | 162,958 | 25,037,683 | 316,397 |

| 法定免税点 以上のもの (ニ)-(ホ) (ヘ) m ² | 決 定 価 格 | | | 単 位 当 た り 価 格 | | |
|---|-------------|----------------|---------------------------|---------------|---------|---------|
| | 総 額 | 法定免税点 未満のもの | 法定免税点 以上のもの (ト)-(チ) | (ト)/(ニ) | (チ)/(ホ) | (リ)/(ヘ) |
| | (ト) 千円 | (チ) 千円 | (リ) 千円 | (ヌ) 円 | (ル) 円 | (ヲ) 円 |
| 138,868 | 8,997,554 | 0 | 8,997,554 | 64,792 | 0 | 64,792 |
| 460,471 | 22,936,223 | 0 | 22,936,223 | 49,810 | 0 | 49,810 |
| 1,569,007 | 67,608,493 | 528 | 67,607,965 | 43,079 | 1,337 | 43,090 |
| 82,320 | 1,891,330 | 1,625 | 1,889,705 | 22,865 | 4,083 | 22,956 |
| 2,315 | 28,269 | 0 | 28,269 | 12,211 | 0 | 12,211 |
| 2 | 31 | 0 | 31 | 15,500 | 0 | 15,500 |
| 2,252,983 | 101,461,900 | 2,153 | 101,459,747 | 45,019 | 2,715 | 45,034 |
| 386,630 | 21,007,263 | 0 | 21,007,263 | 54,334 | 0 | 54,334 |
| 1,579,780 | 77,840,088 | 252 | 77,839,836 | 49,273 | 84,000 | 49,273 |
| 1,205,943 | 34,269,150 | 1,442 | 34,267,708 | 28,411 | 5,483 | 28,416 |
| 2,097,139 | 68,003,188 | 5,066 | 67,998,122 | 32,416 | 7,206 | 32,424 |
| 22,445 | 271,794 | 2,174 | 269,620 | 11,877 | 4,941 | 12,012 |
| 342 | 5,146 | 241 | 4,905 | 14,496 | 18,538 | 14,342 |
| 5,292,279 | 201,396,629 | 9,175 | 201,387,454 | 38,045 | 6,452 | 38,053 |
| 52,665 | 3,118,586 | 0 | 3,118,586 | 59,216 | 0 | 59,216 |
| 113,837 | 7,504,335 | 0 | 7,504,335 | 65,922 | 0 | 65,922 |
| 128,638 | 8,703,447 | 0 | 8,703,447 | 67,658 | 0 | 67,658 |
| 1,808 | 66,938 | 0 | 66,938 | 37,023 | 0 | 37,023 |
| 272 | 2,159 | 0 | 2,159 | 7,938 | 0 | 7,938 |
| 0 | 0 | 0 | 0 | 0 | 0 | 0 |
| 297,220 | 19,395,465 | 0 | 19,395,465 | 65,256 | 0 | 65,256 |
| 134,080 | 2,854,634 | 0 | 2,854,634 | 21,291 | 0 | 21,291 |
| 376,799 | 9,491,025 | 0 | 9,491,025 | 25,189 | 0 | 25,189 |
| 5,472,679 | 128,528,390 | 9,599 | 128,518,791 | 23,473 | 3,389 | 23,484 |
| 154,152 | 921,506 | 8,398 | 913,108 | 5,863 | 2,773 | 5,923 |
| 24,086 | 214,821 | 748 | 214,073 | 8,874 | 6,081 | 8,888 |
| 24 | 549 | 0 | 549 | 22,875 | 0 | 22,875 |
| 6,161,820 | 142,010,925 | 18,745 | 141,992,180 | 23,025 | 3,133 | 23,044 |
| 42,678 | 1,678,073 | 0 | 1,678,073 | 39,319 | 0 | 39,319 |
| 96,138 | 2,265,024 | 1,980 | 2,263,044 | 23,513 | 10,206 | 23,540 |
| 424,924 | 13,083,910 | 15,146 | 13,068,764 | 30,512 | 3,896 | 30,756 |
| 98,405 | 557,866 | 26,784 | 531,082 | 5,203 | 3,039 | 5,397 |
| 35,701 | 425,177 | 12,967 | 412,210 | 11,312 | 6,872 | 11,546 |
| 427 | 4,450 | 42 | 4,408 | 10,325 | 10,500 | 10,323 |
| 698,273 | 18,014,500 | 56,919 | 17,957,581 | 25,264 | 3,849 | 25,717 |
| 754,921 | 37,656,110 | 0 | 37,656,110 | 49,881 | 0 | 49,881 |
| 2,627,025 | 120,036,695 | 2,232 | 120,034,463 | 45,690 | 11,330 | 45,692 |
| 8,801,191 | 252,193,390 | 26,715 | 252,166,675 | 28,630 | 3,621 | 28,651 |
| 2,433,824 | 71,440,828 | 41,873 | 71,398,955 | 29,198 | 3,235 | 29,336 |
| 84,819 | 942,220 | 15,889 | 926,331 | 10,797 | 6,485 | 10,921 |
| 795 | 10,176 | 283 | 9,893 | 12,532 | 16,647 | 12,444 |
| 14,702,575 | 482,279,419 | 86,992 | 482,192,427 | 32,751 | 3,785 | 32,796 |
| 24,721,286 | 700,306,048 | 553,673 | 699,752,375 | 27,970 | 1,750 | 28,306 |

(3) 平成30年度償却資産に関する概要

納税義務者数

(概要調書 第69表による)

| 区 分 | 総 数 (人) | 法定免税点未満のもの (人) | 法定免税点以上のもの (人) |
|-----|------------|-------------------|-------------------|
| 個 人 | 1,406 | 682 | 724 |
| 法 人 | 5,691 | 2,599 | 3,092 |
| 合 計 | 7,097 | 3,281 | 3,816 |

(概要調書 第70表による)

| 種 類 | 決定価格 | 課税標準額 | 課税標準額の内訳 | | |
|--------------------------------------|---------------------|---------------|--------------------------------|-----------------|---------------|
| | | | 課税標準の特例 規定の適用を受 けるもの (イ) | (イ)以外のもの (ロ) | |
| | 千円 | 千円 | 千円 | 千円 | |
| 市長が価格等を決定したもの | 構 築 物 | 126,694,622 | 125,227,776 | 774,045 | 124,453,731 |
| | 機 械 及 び 装 置 | 1,044,729,505 | 1,037,565,103 | 9,210,127 | 1,028,354,976 |
| | 船 舶 | 1,505,105 | 949,820 | 555,286 | 394,534 |
| | 航 空 機 | | 0 | | 0 |
| | 車 両 及 び 運 搬 具 | 2,470,254 | 2,469,285 | 1,006 | 2,468,279 |
| | 工 具 ・ 器 具 及 び 備 品 | 64,066,403 | 64,011,422 | 79,888 | 63,931,534 |
| | 調 整 額 | | | — | — |
| 小 計 (ハ) | 1,239,465,889 | 1,230,223,406 | 10,620,352 | 1,219,603,054 | |
| 法条 第三 八九 係 | 総務大臣が価格等を決定し、配分したもの | 100,935,420 | 78,446,395 | — | — |
| | 県知事が価格等を決定し、配分したもの | 2,438,962 | 2,164,232 | — | — |
| | 小 計 (ニ) | 103,374,382 | 80,610,627 | — | — |
| 法第743条第1項の規定により県知事が価格等を決定したもの (ホ) | 0 | 0 | — | — | |
| 合 計 (ハ)+(ニ)+(ホ) | 1,342,840,271 | 1,310,834,033 | — | — | |
| 同 内 上 記 | 市 分 の 額 | — | 1,310,834,033 | — | — |
| | 県 分 の 額 | — | 0 | — | — |

(4) 国有資産等所在市町村交付金の推移(決算)

| 年 度 | 国 | 地方公共団体 | 計 | 前年度比 |
|--------|-------|--------|--------|-------|
| | 千円 | 千円 | 千円 | % |
| 平成25年度 | 7,391 | 20,472 | 27,863 | 85.0 |
| 26 | 6,653 | 20,424 | 27,077 | 97.2 |
| 27 | 6,449 | 20,283 | 26,732 | 98.7 |
| 28 | 6,536 | 19,359 | 25,895 | 96.9 |
| 29 | 6,319 | 19,602 | 25,921 | 100.1 |

6. その他の市税

- (1) 平成30年度軽自動車税課税台数
- (2) 軽自動車税課税台数及び調定額の推移
- (3) 市たばこ税の推移
- (4) 入湯税の推移
- (5) 事業所税の推移

6. その他の市税

(1) 平成30年度軽自動車税課税台数

(課税状況等の調査 第33表による)

| 区 分 車 種 | | 賦課期日現在台数 | | | (A)(B) のうち 非課税 台数 | (A)のうち 課税免除 台数 | 差 引 課 税 台 数 | 税 率 | 調定額 | | | |
|---|---------------|----------------------|-------------|----------|----------------------------|----------------------|-------------------|---------|------------|---------|-------------|---------|
| | | 一般 (A) | 官公署 (B) | 計 (C) | | | | | | | | |
| 原 動 機 付 自 転 車 | 50cc以下 | 11,773 | 8 | 11,781 | 8 | 89 | 11,684 | 2,000 | 23,368 | | | |
| | 50cc超～90cc以下 | 710 | 16 | 726 | 16 | 2 | 708 | 2,000 | 1,416 | | | |
| | 90cc超～125cc以下 | 1,840 | 3 | 1,843 | 3 | 2 | 1,838 | 2,400 | 4,411 | | | |
| | ミニカー | 231 | 0 | 231 | 0 | 14 | 217 | 3,700 | 803 | | | |
| | 小 計 | 14,554 | 27 | 14,581 | 27 | 107 | 14,447 | — | 29,998 | | | |
| 軽 自 動 車 及 び 小 型 特 殊 自 動 車 | 一 般 | 二 輪 車 | 3,025 | 3 | 3,028 | 3 | 1 | 3,024 | 3,600 | 10,886 | | |
| | | 三 輪 車 | 0 | 0 | 0 | 0 | 0 | 0 | 3,100 | 0 | | |
| | | 三輪車 (新税率・重課・軽課適用) | 7 | 0 | 7 | 0 | 0 | 7 | 3,900 他 | 32 | | |
| | | 四 輪 車 | 乗 用 | 営業用 | 1 | 0 | 1 | 0 | 0 | 1 | 5,500 | 6 |
| | | | | 自家用 | 42,930 | 35 | 42,965 | 35 | 597 | 42,333 | 7,200 | 304,798 |
| | | | 貨 物 用 | 営業用 | 326 | 0 | 326 | 0 | 0 | 326 | 3,000 | 978 |
| | | | | 自家用 | 10,374 | 48 | 10,422 | 48 | 140 | 10,234 | 4,000 | 40,936 |
| | | 小 計 | 53,631 | 83 | 53,714 | 83 | 737 | 52,894 | — | 346,718 | | |
| | | (新税率・重課・軽課適用) | 乗 用 | 営業用 | 1 | 0 | 1 | 0 | 0 | 1 | 6,900 他 | 7 |
| | | | | 自家用 | 25,358 | 8 | 25,366 | 8 | 381 | 24,977 | 10,800 他 | 280,776 |
| | | | 貨 物 用 | 営業用 | 206 | 0 | 206 | 0 | 0 | 206 | 3,800 他 | 807 |
| | | | | 自家用 | 9,590 | 61 | 9,651 | 61 | 94 | 9,496 | 5,000 他 | 53,564 |
| | | 小 計 | 35,155 | 69 | 35,224 | 69 | 475 | 34,680 | — | 335,154 | | |
| | | 農 耕 用 | 3,926 | 12 | 3,938 | 12 | 4 | 3,922 | 2,400 | 9,413 | | |
| | 特 殊 作 業 用 | 959 | 11 | 970 | 11 | 139 | 820 | 5,900 | 4,838 | | | |
| 小 計 | 96,703 | 178 | 96,881 | 178 | 1,356 | 95,347 | — | 707,041 | | | | |
| 二輪の小型自動車 | | 3,835 | 2 | 3,837 | 2 | 2 | 3,833 | 6,000 | 22,998 | | | |
| 合 計 | | 115,092 | 207 | 115,299 | 207 | 1,465 | 113,627 | — | 760,037 | | | |

(2) 軽自動車税課税台数及び調定額の推移

(課税台数は課税状況等の調第33表による。各年度の調定額は現年度分の決算額)

| 車種 | | 区分 | | 平成25年度 | 平成26年度 | 平成27年度 | 平成28年度 | 平成29年度 | 平成30年度 | 平成30年度 | 前年度比 (C)/(B) | | | |
|---------------|---------------|------------------|---------|---------|---------|---------|---------|--------|------------|--------|-----------------|-------|--|--|
| | | 台数 | 台数 | 台数 | 台数 | 台数 | 台数 | 台数 | 車種別 構成比 | | | | | |
| | | (A) | (B) | (C) | (D) | (E) | (F) | (G) | (H) | (I) | (J) | | | |
| 原動機付自転車 | 50cc以下 | 14,338 | 13,875 | 13,376 | 12,785 | 12,217 | 11,684 | 10.3 | 95.6 | | | | | |
| | 50cc超～90cc以下 | 864 | 828 | 764 | 729 | 710 | 708 | 0.6 | 99.7 | | | | | |
| | 90cc超～125cc以下 | 1,418 | 1,541 | 1,634 | 1,727 | 1,828 | 1,838 | 1.6 | 100.5 | | | | | |
| | ミニカー | 246 | 243 | 235 | 213 | 215 | 217 | 0.2 | 100.9 | | | | | |
| | 小計 | 16,866 | 16,487 | 16,009 | 15,454 | 14,970 | 14,447 | 12.7 | 96.5 | | | | | |
| 軽自動車及び小型特殊自動車 | 一般 | 二輪車 | 2,943 | 3,034 | 3,040 | 3,033 | 3,015 | 3,024 | 2.7 | 100.3 | | | | |
| | | 三輪車 | 6 | 6 | 6 | 0 | 0 | 0 | 0.0 | — | | | | |
| | | 三輪車 (新税率等適用分) | — | — | — | 6 | 6 | 7 | 0.0 | 116.7 | | | | |
| | | 四輪車 | 乗用 | 営業用 | 4 | 4 | 3 | 1 | 1 | 1 | 0.0 | 100.0 | | |
| | | | | 自家用 | 58,913 | 61,519 | 63,543 | 52,324 | 47,099 | 42,333 | 37.3 | 89.9 | | |
| | | | 貨物 | 営業用 | 464 | 451 | 473 | 375 | 342 | 326 | 0.3 | 95.3 | | |
| | | | | 自家用 | 21,028 | 20,849 | 20,465 | 13,416 | 11,711 | 10,234 | 9.0 | 87.4 | | |
| | | 四輪車 (新税率等適用分) | 乗用 | 営業用 | — | — | — | 1 | 1 | 1 | 0.0 | 100.0 | | |
| | | | | 自家用 | — | — | 4 | 12,767 | 19,252 | 24,977 | 22.0 | 129.7 | | |
| | | | 貨物 | 営業用 | — | — | — | 92 | 143 | 206 | 0.2 | 144.1 | | |
| | | | | 自家用 | — | — | 4 | 6,777 | 8,251 | 9,496 | 8.3 | 115.1 | | |
| | | 農耕用 | 4,755 | 4,543 | 4,409 | 4,224 | 4,062 | 3,922 | 3.4 | 96.6 | | | | |
| | | 特殊作業用 | 710 | 726 | 727 | 732 | 770 | 820 | 0.7 | 106.5 | | | | |
| 小計 | 88,823 | 91,132 | 92,674 | 93,748 | 94,653 | 95,347 | 83.9 | 100.7 | | | | | | |
| 二輪の小型自動車 | | 3,576 | 3,615 | 3,624 | 3,704 | 3,741 | 3,833 | 3.4 | 102.5 | | | | | |
| 合計 | | 109,265 | 111,234 | 112,307 | 112,906 | 113,364 | 113,627 | 100.0 | 100.2 | | | | | |

| 平成25 年度と の比較 (C)/(A) | 平成 25年度 調定額 (D) | 平成 26年度 調定額 | 平成 27年度 調定額 | 平成 28年度 調定額 (E) | 平成 29年度 調定額 (F) | 平成 29年度 車種別 調定額 構成比 | 前年度比 (F)/(E) | 平成25 年度と の比較 (F)/(D) |
|-----------------------------------|------------------------------|-------------------|-------------------|------------------------------|------------------------------|---------------------------------|---------------------|-----------------------------------|
| % | 千円 | 千円 | 千円 | 千円 | 千円 | % | % | % |
| 81.5 | 14,293 | 13,847 | 13,346 | 25,530 | 24,420 | 3.4 | 95.7 | 170.9 |
| 81.9 | 1,036 | 992 | 917 | 1,458 | 1,418 | 0.2 | 97.3 | 136.9 |
| 129.6 | 2,267 | 2,466 | 2,614 | 4,145 | 4,390 | 0.6 | 105.9 | 193.6 |
| 88.2 | 610 | 608 | 585 | 784 | 795 | 0.1 | 101.4 | 130.3 |
| 85.7 | 18,206 | 17,913 | 17,462 | 31,917 | 31,023 | 4.3 | 97.2 | 170.4 |
| 102.8 | 7,049 | 7,267 | 7,289 | 10,917 | 10,854 | 1.5 | 99.4 | 154.0 |
| — | 19 | 19 | 19 | 0 | 0 | 0.0 | — | — |
| 116.7 | — | — | — | 28 | 28 | 0.0 | 100.0 | 147.4 |
| 50.0 | 22 | 22 | 17 | 6 | 6 | 0.0 | 100.0 | 59.1 |
| 114.3 | 423,828 | 442,634 | 457,272 | 376,711 | 339,127 | 46.7 | 90.0 | 130.4 |
| 114.7 | 1,374 | 1,350 | 1,413 | 1,125 | 1,026 | 0.1 | 91.2 | 114.4 |
| 93.8 | 83,952 | 83,328 | 81,804 | 53,652 | 46,848 | 6.4 | 87.3 | 111.9 |
| — | — | — | — | 5 | 7 | 0.0 | 140.0 | — |
| — | — | — | 43 | 140,850 | 213,382 | 29.4 | 151.5 | — |
| — | — | — | — | 376 | 546 | 0.1 | 145.2 | — |
| — | — | — | 20 | 39,292 | 47,075 | 6.5 | 119.8 | — |
| 82.5 | 7,606 | 7,269 | 7,051 | 10,138 | 9,749 | 1.3 | 96.2 | 128.2 |
| 115.5 | 3,351 | 3,407 | 3,412 | 4,319 | 4,543 | 0.6 | 105.2 | 135.6 |
| 107.3 | 527,201 | 545,296 | 558,340 | 637,419 | 673,191 | 92.6 | 105.6 | 127.7 |
| 107.2 | 14,248 | 14,436 | 14,476 | 22,176 | 22,410 | 3.1 | 101.1 | 157.3 |
| 104.0 | 559,655 | 577,645 | 590,278 | 691,512 | 726,624 | 100.0 | 105.1 | 129.8 |

(3) 市たばこ税の推移

| 区分 年度 | 売渡たばこ 本数(A) (千本) | (A) の 前年度比 (%) | 収納額 (B) (千円) | (B) の 前年度比 (%) | 人口 (人) | 一人当たり 税 額 (円) | 一人当たり 購入本数 (本) |
|----------|------------------------|----------------------|--------------------|----------------------|-----------|---------------------|----------------------|
| 平成25年度 | 490,516 | 97.3 | 2,501,258 | 109.5 | 312,856 | 7,995 | 1,568 |
| 26 | 468,867 | 95.6 | 2,412,207 | 96.4 | 312,359 | 7,723 | 1,501 |
| 27 | 467,191 | 99.6 | 2,401,098 | 99.5 | 312,106 | 7,693 | 1,497 |
| 28 | 454,760 | 97.3 | 2,345,010 | 97.7 | 312,115 | 7,513 | 1,457 |
| 29 | 433,397 | 95.3 | 2,248,125 | 95.9 | 311,672 | 7,213 | 1,391 |

※人口は各年度とも4月1日現在の数値

〔図表〕 売渡たばこ本数の推移

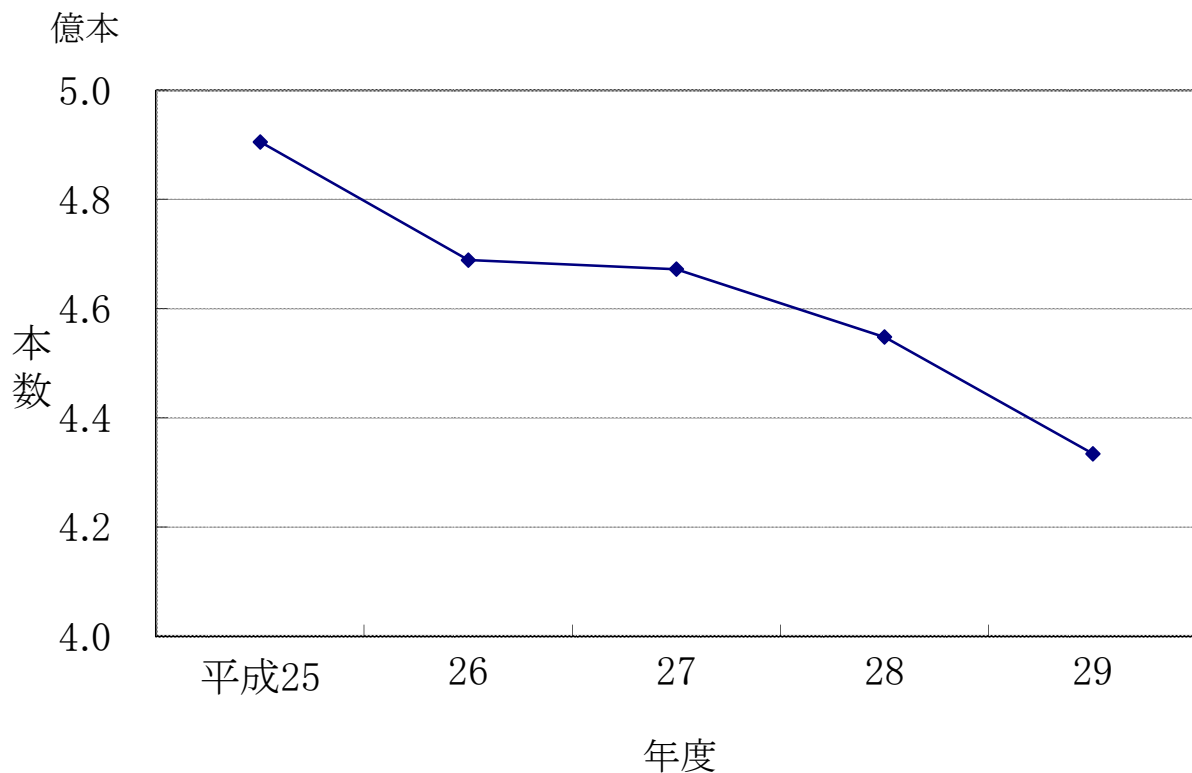

(4) 入湯税の推移

(課税状況等の調 第35表による)

| 年度 区分 | 入湯客数 (人) | 調定額 (千円) | 収納額 (千円) | 収納率 (%) | 前年度比(%) | | 特別徴収 義務者数 (人) |
|----------|-------------|-------------|-------------|------------|---------|-------|---------------------|
| | | | | | 入湯客数 | 収納額 | |
| 平成25年度 | 17,587 | 2,107 | 2,107 | 100.0 | 142.2 | 125.8 | 3 |
| 26 | 18,286 | 2,295 | 2,295 | 100.0 | 104.0 | 108.9 | 3 |
| 27 | 18,068 | 2,278 | 2,278 | 100.0 | 98.8 | 99.3 | 3 |
| 28 | 14,363 | 1,945 | 1,945 | 100.0 | 79.5 | 85.4 | 4 |
| 29 | 15,740 | 2,036 | 2,036 | 100.0 | 109.6 | 104.7 | 3 |

〔図表〕 入湯税調定額の推移

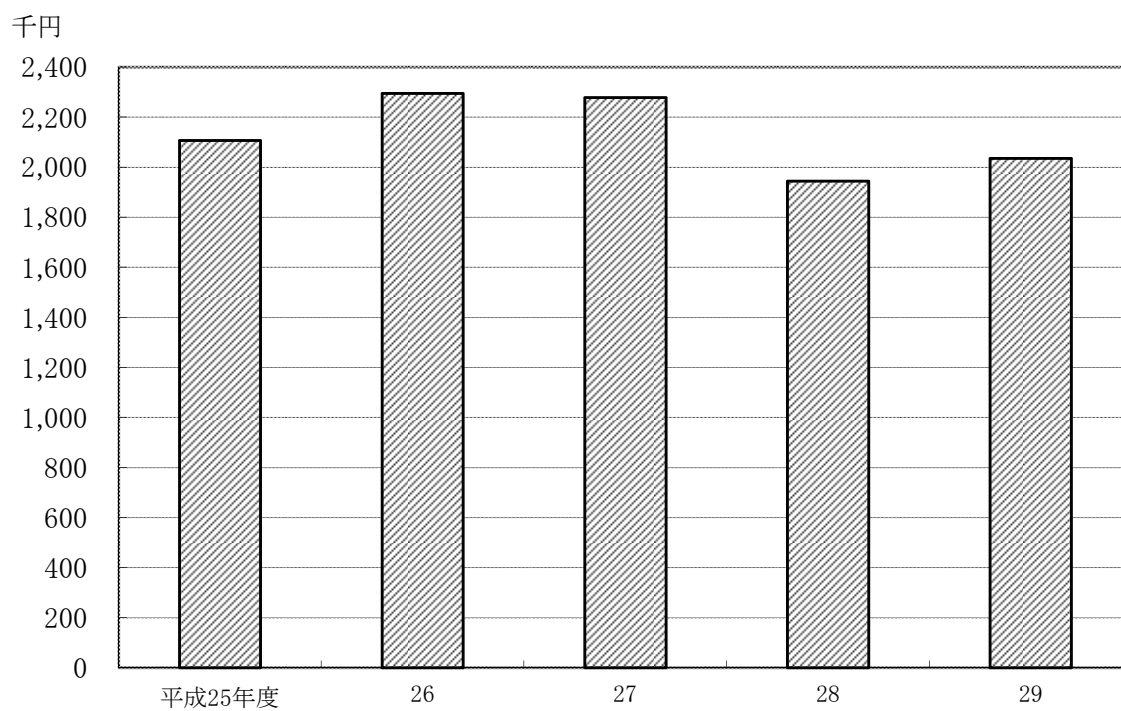

(5) 事業所税の推移

| 年度 | 区分 | 納税義務者数 人 | 課税標準 | 減免前の税額 円 | 減免額 円 | 調定額 円 |
|--------|------|----------------|-------------------|---------------|------------------------------|---------------|
| 平成27年度 | 資産割 | 757 | 4,129,968 ㎡ | 3,007,532,000 | 529,589,500 (399,290,500) | 2,477,942,500 |
| | 従業者割 | 123 | 182,312,698 千円 | 490,956,200 | 35,180,200 (34,301,500) | 455,776,000 |
| | 合計 | 880 (実数773) | | 3,498,488,200 | 564,769,700 (433,592,000) | 2,933,718,500 |
| 平成28年度 | 資産割 | 761 | 4,385,978 ㎡ | 3,018,481,600 | 385,998,400 (254,034,100) | 2,632,483,200 |
| | 従業者割 | 122 | 186,232,181 千円 | 489,644,000 | 24,070,200 (23,117,400) | 465,573,800 |
| | 合計 | 883 (実数775) | | 3,508,125,600 | 410,068,600 (277,151,500) | 3,098,057,000 |
| 平成29年度 | 資産割 | 752 | 4,774,134 ㎡ | 3,101,409,500 | 234,394,900 (106,570,000) | 2,867,014,600 |
| | 従業者割 | 122 | 190,874,039 千円 | 488,803,200 | 11,624,100 (10,611,200) | 477,179,100 |
| | 合計 | 874 (実数770) | | 3,590,212,700 | 246,019,000 (117,181,200) | 3,344,193,700 |

※平成22年8月1日から課税開始

※減免額欄の()は「四日市市税条例の特例に関する条例」による減免額で内数です。特例減免の概要は次のとおりです。

【特例減免の概要】

(対象者) 資本金が1億円以下の普通法人、公益法人、協同組合、個人事業者

(減免の期間と割合)

| 事業年度 終了の日 | 平成22年8月 ～ 平成23年7月 | 平成23年8月 ～ 平成24年7月 | 平成24年8月 ～ 平成25年7月 | 平成25年8月 ～ 平成26年7月 | 平成26年8月 ～ 平成27年7月 | 平成27年8月 ～ 平成28年7月 | 平成28年8月 ～ 平成29年7月 | 平成29年8月 ～ |
|--------------|-------------------------|-------------------------|-------------------------|-------------------------|-------------------------|-------------------------|-------------------------|--------------|
| 減免割合 | 5/6減免 | 4/6減免 | 3/6減免 | 3/6減免 | 3/6減免 | 2/6減免 | 1/6減免 | 通常納付 |

7. 譲与税・交付金

- (1) 地方譲与税の推移
- (2) 利子割交付金の推移
- (3) 配当割交付金の推移
- (4) 株式等譲渡所得割交付金の推移
- (5) 地方消費税交付金の推移
- (6) ゴルフ場利用税交付金の推移
- (7) 自動車取得税交付金の推移

7. 譲与税・交付金

(1) 地方譲与税の推移

①地方揮発油譲与税

(単位:円)

| 年度 | 予算現額 | 6月譲与分 | 11月譲与分 | 3月譲与分 | 計 |
|--------|-------------|------------|-------------|------------|-------------|
| 平成25年度 | 270,000,000 | 74,871,000 | 95,377,000 | 87,145,000 | 257,393,000 |
| 26 | 240,000,000 | 73,821,000 | 92,884,000 | 75,281,000 | 241,986,000 |
| 27 | 240,000,000 | 80,684,000 | 81,520,000 | 94,920,000 | 257,124,000 |
| 28 | 230,000,000 | 71,105,000 | 103,871,000 | 70,603,000 | 245,579,000 |
| 29 | 240,000,000 | 70,935,000 | 102,221,000 | 71,014,000 | 244,170,000 |

②自動車重量譲与税

(単位:円)

| 年度 | 予算現額 | 6月譲与分 | 11月譲与分 | 3月譲与分 | 計 |
|--------|-------------|-------------|-------------|-------------|-------------|
| 平成25年度 | 580,000,000 | 169,400,000 | 240,756,000 | 174,659,000 | 584,815,000 |
| 26 | 578,000,000 | 155,892,000 | 230,948,000 | 179,314,000 | 566,154,000 |
| 27 | 520,000,000 | 165,835,000 | 246,908,000 | 176,617,000 | 589,360,000 |
| 28 | 610,000,000 | 162,762,000 | 242,260,000 | 190,151,000 | 595,173,000 |
| 29 | 610,000,000 | 175,596,000 | 247,981,000 | 175,026,000 | 598,603,000 |

③地方道路譲与税

(単位:円)

| 年度 | 予算現額 | 6月譲与分 | 11月譲与分 | 3月譲与分 | 計 |
|--------|-------|-------|--------|-------|----|
| 平成25年度 | 1,000 | 3 | 3 | 3 | 9 |
| 26 | 1,000 | 3 | 6 | 5 | 14 |
| 27 | 1,000 | 4 | 6 | 5 | 15 |
| 28 | 1,000 | 1 | 1 | 0 | 2 |
| 29 | 1,000 | 0 | 0 | 0 | 0 |

④特別とん譲与税

(単位:円)

| 年度 | 予算現額 | 9月譲与分 | 3月譲与分 | 計 |
|--------|-------------|-------------|-------------|-------------|
| 平成25年度 | 320,000,000 | 189,324,078 | 156,216,522 | 345,540,600 |
| 26 | 340,000,000 | 191,703,249 | 167,843,629 | 359,546,878 |
| 27 | 350,000,000 | 175,408,975 | 172,384,052 | 347,793,027 |
| 28 | 340,000,000 | 173,876,728 | 169,125,600 | 343,002,328 |
| 29 | 340,000,000 | 166,469,862 | 157,812,521 | 324,282,383 |

(2) 利子割交付金の推移

(単位:円)

| 年度 | 予算現額 | 8月交付分 | 12月交付分 | 3月交付分 | 計 |
|--------|-------------|------------|------------|------------|-------------|
| 平成25年度 | 150,000,000 | 50,202,000 | 50,513,000 | 47,134,000 | 147,849,000 |
| 26 | 150,000,000 | 43,955,000 | 40,238,000 | 33,474,000 | 117,667,000 |
| 27 | 130,000,000 | 40,792,000 | 33,818,000 | 25,563,000 | 100,173,000 |
| 28 | 90,000,000 | 17,195,000 | 25,844,000 | 40,121,000 | 83,160,000 |
| 29 | 40,000,000 | 40,851,000 | 43,903,000 | 32,398,000 | 117,152,000 |

(3) 配当割交付金の推移

(単位:円)

| 年度 | 予算現額 | 8月交付分 | 12月交付分 | 3月交付分 | 計 |
|--------|-------------|------------|------------|-------------|-------------|
| 平成25年度 | 80,000,000 | 42,416,000 | 6,721,000 | 172,998,000 | 222,135,000 |
| 26 | 322,000,000 | 65,415,000 | 12,504,000 | 334,050,000 | 411,969,000 |
| 27 | 300,000,000 | 66,338,000 | 9,865,000 | 265,128,000 | 341,331,000 |
| 28 | 300,000,000 | 63,614,000 | 9,721,000 | 130,334,000 | 203,669,000 |
| 29 | 300,000,000 | 67,387,000 | 11,107,000 | 214,557,000 | 293,051,000 |

(4) 株式等譲渡所得割交付金の推移

(単位:円)

| 年度 | 予算現額 | 3月交付分 | 計 |
|--------|-------------|-------------|-------------|
| 平成25年度 | 30,000,000 | 372,161,000 | 372,161,000 |
| 26 | 200,000,000 | 235,986,000 | 235,986,000 |
| 27 | 300,000,000 | 310,638,000 | 310,638,000 |
| 28 | 270,000,000 | 119,835,000 | 119,835,000 |
| 29 | 250,000,000 | 290,603,000 | 290,603,000 |

(5) 地方消費税交付金の推移

(単位:円)

| 年度 | 予算現額 | 6月交付分 | 9月交付分 | 12月交付分 | 3月交付分 | 計 |
|--------|---------------|---------------|---------------|---------------|---------------|---------------|
| 平成25年度 | 2,800,000,000 | 764,048,000 | 1,034,647,000 | 479,031,000 | 823,682,000 | 3,101,408,000 |
| 26 | 3,691,000,000 | 930,995,000 | 1,106,961,000 | 634,961,000 | 1,038,834,000 | 3,711,751,000 |
| 27 | 5,771,000,000 | 1,065,513,000 | 2,360,490,000 | 1,049,373,000 | 1,421,069,000 | 5,896,445,000 |
| 28 | 5,300,000,000 | 1,309,642,000 | 1,685,789,000 | 999,915,000 | 1,342,754,000 | 5,338,100,000 |
| 29 | 5,570,000,000 | 1,342,768,000 | 1,833,042,000 | 992,843,000 | 1,428,813,000 | 5,597,466,000 |

(6) ゴルフ場利用税交付金の推移

(単位:円)

| 年度 | 予算現額 | 8月交付分 | 12月交付分 | 3月交付分 | 計 |
|--------|------------|------------|------------|------------|------------|
| 平成25年度 | 90,000,000 | 40,691,043 | 32,037,863 | 24,214,599 | 96,943,505 |
| 26 | 90,000,000 | 39,317,051 | 32,258,665 | 22,322,468 | 93,898,184 |
| 27 | 90,000,000 | 38,448,675 | 32,055,487 | 22,961,202 | 93,465,364 |
| 28 | 90,000,000 | 38,408,167 | 31,060,746 | 20,895,200 | 90,364,113 |
| 29 | 90,000,000 | 36,554,379 | 29,835,975 | 21,239,931 | 87,630,285 |

(7) 自動車取得税交付金の推移

(単位:円)

| 年度 | 予算現額 | 8月交付分 | 12月交付分 | 3月交付分 | 計 |
|--------|-------------|-------------|------------|-------------|-------------|
| 平成25年度 | 260,000,000 | 138,640,000 | 96,394,000 | 107,518,000 | 342,552,000 |
| 26 | 184,000,000 | 40,653,000 | 41,045,000 | 44,436,000 | 126,134,000 |
| 27 | 144,000,000 | 68,322,000 | 68,279,000 | 67,368,000 | 203,969,000 |
| 28 | 210,000,000 | 66,378,000 | 72,695,000 | 85,436,000 | 224,509,000 |
| 29 | 250,000,000 | 98,170,000 | 97,537,000 | 111,553,000 | 307,260,000 |

8. 税 外 収 入 等

- (1) 税外収入の推移
- (2) 四日市市ふるさと応援寄附金の推移
- (3) 市税証明書交付件数の推移
- (4) 平成29年度市税証明書の交付状況（月別・種類別）
- (5) 市民税課において公用として交付した市税証明書の状況

8. 税外収入等

(1) 税外収入の推移

(単位:円)

| 種別 \ 年度 | 平成25年度 | 平成26年度 | 平成27年度 | 平成28年度 | 平成29年度 |
|-----------------|-------------|-------------|-------------|-------------|-------------|
| 納税証明等手数料 | 15,201,350 | 16,954,150 | 17,883,750 | 18,359,900 | 18,486,400 |
| 自動車臨時運行許可手数料 | 1,035,750 | 924,750 | 974,250 | 1,113,000 | 1,049,250 |
| 県税徴収取扱費委託 | 482,595,791 | 504,389,555 | 500,845,886 | 500,720,661 | 504,039,651 |
| 延滞金 | 34,570,550 | 29,893,888 | 55,971,518 | 38,970,694 | 37,622,386 |
| 標識再交付等弁償金 | 1,500 | 1,800 | 900 | 2,700 | 4,500 |
| 自動車臨時運行許可番号標弁償金 | 1,700 | 0 | 1,700 | 1,700 | 3,400 |
| 滞納処分費 | 0 | 0 | 0 | 0 | 0 |
| その他 | 673,132 | 1,365,000 | 564,636 | 448,448 | 1,438,845 |
| 計 | 534,079,773 | 553,529,143 | 576,242,640 | 559,617,103 | 562,644,432 |

※その他には、四日市市ふるさと応援寄附金及び三重地方税管理回収機構派遣職員人件費返還金は含まれていません。

(2) 四日市市ふるさと応援寄附金の推移

(単位:人、円)

| 種別 \ 年度 | | 平成25年度まで | 平成26年度 | 平成27年度 | 平成28年度 | 平成29年度 | 累計 |
|---------------|------|-------------|-----------|-----------|------------|------------|-------------|
| 四日市市ふるさと応援寄附金 | 寄付者数 | 252 | 741 | 886 | 1,987 | 1,387 | 5,253 |
| | 寄附金額 | 101,812,332 | 6,286,050 | 9,391,000 | 20,933,080 | 19,142,000 | 157,564,462 |

※四日市市ふるさと応援寄附金業務については平成24年8月1日から市民税課所管となりました。

(3) 市税証明書交付件数の推移

(単位:件)

| 種別 \ 年度 | 平成25年度 | 平成26年度 | 平成27年度 | 平成28年度 | 平成29年度 |
|--------------|--------|--------|---------|---------|---------|
| 納税証明 | 12,784 | 12,753 | 13,232 | 13,179 | 13,847 |
| 所得・課税証明 | 45,233 | 55,180 | 59,724 | 62,545 | 61,548 |
| 登記用評価証明 | 12,564 | 14,898 | 11,716 | 12,555 | 12,488 |
| 登録事項・評価・公課証明 | 2,988 | 4,217 | 9,515 | 8,205 | 7,935 |
| 諸証明 | 7,058 | 6,360 | 6,861 | 5,741 | 6,935 |
| 閲覧 | 3,385 | 4,036 | 3,983 | 3,374 | 3,471 |
| 計 | 84,012 | 97,444 | 105,031 | 105,599 | 106,224 |

※市民税課において公用として交付した市税証明書は含まない。

(4) 平成29年度市税証明書の交付状況(月別・種類別)

※市民税課において公用として交付した市税証明書は含まない。(単位:件)

| 種類 月 | 納税証明 | 所得・課税 証明 | 登録事項・評価・公課証明 | | 諸証明 | 閲覧 | 計 |
|---------|---------|-------------|--------------|---------|---------|---------|----------|
| | | | 登記用 | 公課等 | | | |
| 4 | (139) | (153) | (1,031) | (448) | (433) | (13) | (2,217) |
| | 1,194 | 3,593 | 2,334 | 1,174 | 521 | 105 | 8,921 |
| 5 | (118) | (239) | (283) | (257) | (366) | (132) | (1,395) |
| | 998 | 4,078 | 1,040 | 689 | 457 | 281 | 7,543 |
| 6 | (149) | (732) | (286) | (287) | (331) | (154) | (1,939) |
| | 1,027 | 17,583 | 1,021 | 720 | 430 | 281 | 21,062 |
| 7 | (126) | (725) | (211) | (269) | (375) | (112) | (1,818) |
| | 930 | 9,017 | 896 | 643 | 466 | 243 | 12,195 |
| 8 | (110) | (265) | (280) | (207) | (353) | (118) | (1,333) |
| | 960 | 5,388 | 899 | 614 | 443 | 232 | 8,536 |
| 9 | (99) | (208) | (325) | (225) | (447) | (126) | (1,430) |
| | 1,128 | 3,913 | 1,023 | 721 | 518 | 224 | 7,527 |
| 10 | (144) | (246) | (249) | (158) | (526) | (234) | (1,557) |
| | 1,092 | 3,439 | 889 | 526 | 593 | 347 | 6,886 |
| 11 | (120) | (134) | (278) | (170) | (861) | (148) | (1,711) |
| | 1,162 | 2,947 | 943 | 592 | 952 | 310 | 6,906 |
| 12 | (89) | (155) | (296) | (191) | (434) | (146) | (1,311) |
| | 1,007 | 2,180 | 870 | 496 | 501 | 265 | 5,319 |
| 1 | (130) | (170) | (264) | (158) | (818) | (242) | (1,782) |
| | 1,257 | 2,448 | 926 | 564 | 882 | 368 | 6,445 |
| 2 | (133) | (157) | (283) | (206) | (485) | (362) | (1,626) |
| | 1,450 | 2,138 | 872 | 663 | 545 | 467 | 6,135 |
| 3 | (154) | (171) | (259) | (155) | (539) | (207) | (1,485) |
| | 1,642 | 4,824 | 775 | 533 | 627 | 348 | 8,749 |
| 計 | (1,511) | (3,355) | (4,045) | (2,731) | (5,968) | (1,994) | (19,604) |
| | 13,847 | 61,548 | 12,488 | 7,935 | 6,935 | 3,471 | 106,224 |

・上段()は市民税課での交付件数で、下段の全交付件数の内数です。

・市民税課のみで発行している台帳証明の件数については、公課等の数値に含みます。

(5) 市民税課において公用として交付した市税証明書の状況

(単位:件)

| 年度 | 納税証明 | 所得・課税 証明 | 登録事項・評価・公課証明 | | 諸証明 | 閲覧 | 計 |
|--------|------|-------------|--------------|-----|-----|----|-------|
| | | | 登記用 | 公課等 | | | |
| 平成29年度 | 1 | 7,162 | 43 | 484 | 164 | 1 | 7,855 |

〔図表1〕平成29年度市税証明書の交付状況（月別）

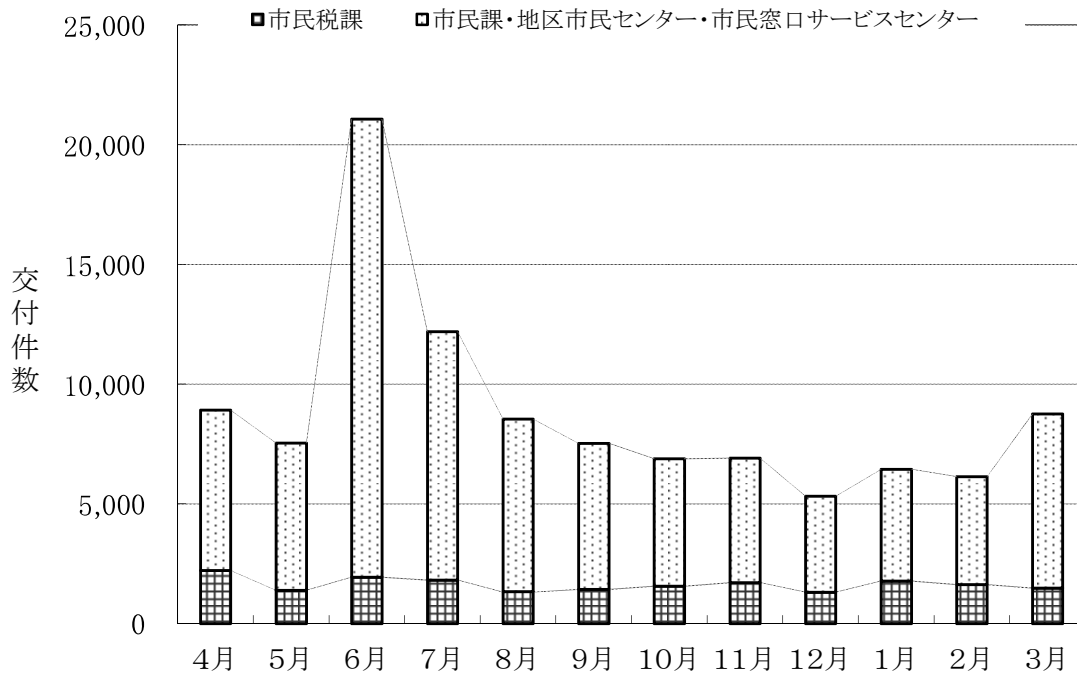

〔図表2〕平成29年度市税証明書の交付状況（種類別）

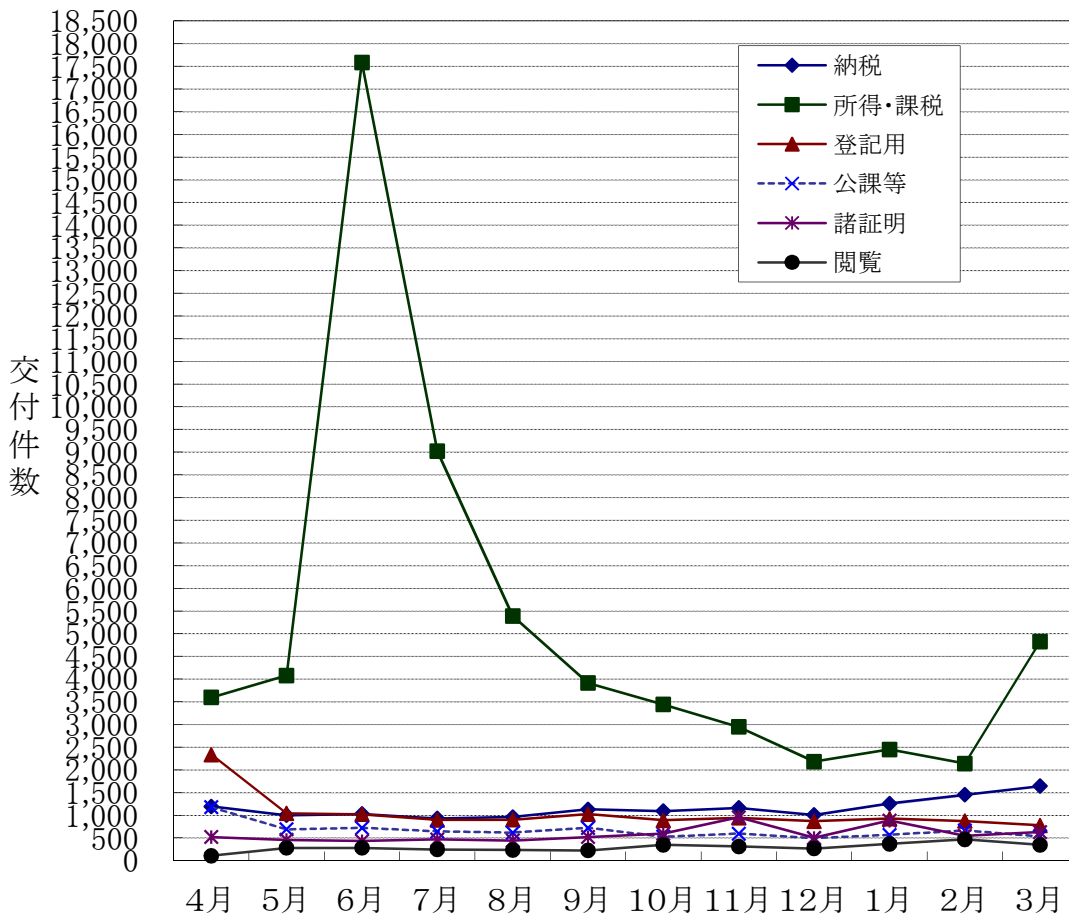

※〔図表1〕〔図表2〕とも、市民税課において公用として交付した市税証明書は含まない。

9. 徴収

- (1) 市税口座振替取扱の推移
- (2) 滞納処分執行停止の推移
- (3) 市税不納欠損処分の推移
- (4) 平成29年度市税不納欠損額内訳表
- (5) 財産差押及び差押解除の推移（県民税含む）
- (6) 交付要求の推移（県民税含む）
- (7) コンビニ納税の推移
- (8) 平成29年度税外債権収納率の状況

9. 徴収

(1) 市税口座振替取扱の推移

(単位:件, 千円)

| 税目 | 年 度 | 調 定 | | 口座振替依頼分 | | 口座振替済分 | | 利用率% | | 振替率% | |
|---------------------------------|--------|---------|------------|---------|------------|---------|------------|-------|------|-------|------|
| | | (A) | | (B) | | (C) | | (B/A) | | (C/B) | |
| | | 件 数 | 金 額 | 件 数 | 金 額 | 件 数 | 金 額 | 件数 | 金額 | 件数 | 金額 |
| 市 県 通 民 徴 税 収 | 25 | 198,927 | 7,805,597 | 70,840 | 3,543,125 | 67,683 | 3,388,899 | 35.6 | 45.4 | 95.5 | 95.6 |
| | 26 | 169,188 | 6,865,979 | 61,884 | 3,049,070 | 59,584 | 2,926,960 | 36.6 | 44.4 | 96.3 | 96.0 |
| | 27 | 155,482 | 6,266,019 | 57,553 | 2,826,604 | 55,530 | 2,728,442 | 37.0 | 45.1 | 96.5 | 96.5 |
| | 28 | 152,495 | 6,282,451 | 55,994 | 2,861,866 | 54,185 | 2,763,932 | 36.7 | 45.6 | 96.8 | 96.6 |
| | 29 | 147,256 | 6,204,228 | 53,518 | 2,752,365 | 52,045 | 2,667,767 | 36.3 | 44.4 | 97.2 | 96.9 |
| 固都 定市 資計 産画 税税 | 25 | 467,953 | 32,035,337 | 264,929 | 10,025,370 | 257,547 | 9,786,076 | 56.6 | 31.3 | 97.2 | 97.6 |
| | 26 | 470,579 | 31,633,399 | 267,975 | 10,293,416 | 260,237 | 10,032,524 | 56.9 | 32.5 | 97.1 | 97.5 |
| | 27 | 472,765 | 31,846,303 | 269,650 | 10,118,483 | 262,786 | 9,902,277 | 57.0 | 31.8 | 97.5 | 97.9 |
| | 28 | 474,238 | 33,545,225 | 271,466 | 10,305,070 | 264,525 | 10,074,800 | 57.2 | 30.7 | 97.4 | 97.8 |
| | 29 | 476,101 | 35,375,825 | 272,876 | 10,613,131 | 265,942 | 10,381,487 | 57.3 | 30.0 | 97.5 | 97.8 |
| 軽 自 動 車 税 | 25 | 109,281 | 560,349 | 15,157 | 67,866 | 14,703 | 65,690 | 13.9 | 12.1 | 97.0 | 96.8 |
| | 26 | 111,326 | 578,593 | 14,734 | 66,851 | 14,306 | 64,671 | 13.2 | 11.6 | 97.1 | 96.7 |
| | 27 | 112,362 | 590,985 | 14,403 | 66,020 | 14,031 | 64,200 | 12.8 | 11.2 | 97.4 | 97.2 |
| | 28 | 112,927 | 690,703 | 14,046 | 75,953 | 13,668 | 73,610 | 12.4 | 11.0 | 97.3 | 96.9 |
| | 29 | 113,375 | 727,004 | 13,698 | 77,452 | 13,312 | 75,092 | 12.1 | 10.7 | 97.2 | 97.0 |
| 合 計 | 25 | 776,161 | 40,401,283 | 350,926 | 13,636,361 | 339,933 | 13,240,665 | 45.2 | 33.8 | 96.9 | 97.1 |
| | 26 | 751,093 | 39,077,971 | 344,593 | 13,409,337 | 334,127 | 13,024,155 | 45.9 | 34.3 | 97.0 | 97.1 |
| | 27 | 740,609 | 38,703,307 | 341,606 | 13,011,107 | 332,347 | 12,694,919 | 46.1 | 33.6 | 97.3 | 97.6 |
| | 28 | 739,660 | 40,518,379 | 341,506 | 13,242,889 | 332,378 | 12,912,342 | 46.2 | 32.7 | 97.3 | 97.5 |
| | 29 | 736,732 | 42,307,057 | 340,092 | 13,442,948 | 331,299 | 13,124,346 | 46.2 | 31.8 | 97.4 | 97.6 |

※件数は第1～第4期の延べ件数(全期一括振替の場合、1～4期分の4回振替したものとして計上)

(2) 滞納処分執行停止の推移

(法＝地方税法)

(単位:件,円)

| 税 目 | | 年 度 別 | | | 理 由 別 | | |
|----------------|------|------------|------------|------------|-------------------------|--------------------------|--------------------------|
| | | 平成27年度 | 平成28年度 | 平成29年度 | 法15条の7 1項1号 (無財産) | 法15条の7 1項2号 (生活困窮) | 法15条の7 1項3号 (所在不明) |
| 市 県 民 税 | 期別件数 | 2,574 | 2,145 | 2,293 | 4,539 | 919 | 1,554 |
| | 税額 | 71,219,395 | 60,699,404 | 60,209,303 | 124,958,736 | 25,653,562 | 41,515,804 |
| 法人市民税 | 期別件数 | 17 | 20 | 14 | 30 | 0 | 21 |
| | 税額 | 1,246,100 | 1,063,594 | 703,882 | 1,950,432 | 0 | 1,063,144 |
| 固定資産税 都市計画税 | 期別件数 | 382 | 486 | 310 | 872 | 173 | 133 |
| | 税額 | 9,435,070 | 16,808,571 | 8,418,306 | 28,753,371 | 2,920,300 | 2,988,276 |
| 軽自動車税 | 期別件数 | 248 | 217 | 205 | 391 | 112 | 167 |
| | 税額 | 965,911 | 1,036,311 | 1,129,357 | 1,827,871 | 557,207 | 746,501 |
| 合 計 | 期別件数 | 3,221 | 2,868 | 2,822 | 5,832 | 1,204 | 1,875 |
| | 税額 | 82,866,476 | 79,607,880 | 70,460,848 | 157,490,410 | 29,131,069 | 46,313,725 |

(3) 市税不納欠損処分の推移

(単位:件,円)

| 年度 税目 | | 平成27年度 | | 平成28年度 | | 平成29年度 | |
|-------------|-----|--------|-------------|--------|-------------|--------|-------------|
| | | 期別件数 | 税 額 | 期別件数 | 税 額 | 期別件数 | 税 額 |
| 市 民 税 | | 5,297 | 89,471,521 | 5,076 | 86,279,273 | 3,813 | 65,819,495 |
| | 個人分 | 5,253 | 86,312,825 | 5,024 | 83,582,666 | 3,791 | 64,342,234 |
| | 法人分 | 44 | 3,158,696 | 52 | 2,696,607 | 22 | 1,477,261 |
| 固定資産税・都市計画税 | | 1,985 | 37,863,919 | 1,308 | 33,524,545 | 1,252 | 47,290,591 |
| 軽自動車税 | | 515 | 2,011,319 | 545 | 2,544,062 | 484 | 2,116,879 |
| 事業所税 | | 0 | 0 | 0 | 0 | 0 | 0 |
| 合 計 | | 7,797 | 129,346,759 | 6,929 | 122,347,880 | 5,549 | 115,226,965 |

(4) 平成29年度市税不納欠損額内訳表

(法=地方税法)

(単位:件,円)

| 税目 | 理由 | 執行停止分 | | | | 小計 | 時効分 | 合計 | |
|------------------------|------|-------------------------|--------------------------|--------------------------|------------------------|-------------|----------------|-------------|------------|
| | | 法15条の7 1項1号 (無財産) | 法15条の7 1項2号 (生活困窮) | 法15条の7 1項3号 (所在不明) | 法15条の7 5項 (即時消滅) | | 法18条1項 (時効) | | |
| 市 民 税 | 期別件数 | 1,417 | 361 | 809 | 793 | 3,380 | 433 | 3,813 | |
| | | 金額 | 25,916,576 | 5,811,466 | 16,156,078 | 11,293,456 | 59,177,576 | 6,641,919 | 65,819,495 |
| | 個 人 | 期別件数 | 1,414 | 361 | 808 | 782 | 3,365 | 426 | 3,791 |
| | | 金額 | 25,652,476 | 5,811,466 | 16,108,792 | 10,489,581 | 58,062,315 | 6,279,919 | 64,342,234 |
| | 法 人 | 期別件数 | 3 | 0 | 1 | 11 | 15 | 7 | 22 |
| | | 金額 | 264,100 | 0 | 47,286 | 803,875 | 1,115,261 | 362,000 | 1,477,261 |
| 固 定 資 産 税 都 市 計 画 税 | 期別件数 | 239 | 61 | 6 | 478 | 784 | 468 | 1,252 | |
| | 金額 | 6,283,736 | 1,149,554 | 78,700 | 35,281,861 | 42,793,851 | 4,496,740 | 47,290,591 | |
| 軽 自 動 車 税 | 期別件数 | 192 | 58 | 36 | 111 | 397 | 87 | 484 | |
| | 金額 | 848,865 | 221,400 | 137,800 | 602,614 | 1,810,679 | 306,200 | 2,116,879 | |
| 事 業 所 税 | 期別件数 | 0 | 0 | 0 | 0 | 0 | 0 | 0 | |
| | 金額 | 0 | 0 | 0 | 0 | 0 | 0 | 0 | |
| 合 計 | 期別件数 | 1,848 | 480 | 851 | 1,382 | 4,561 | 988 | 5,549 | |
| | 金額 | 33,049,177 | 7,182,420 | 16,372,578 | 47,177,931 | 103,782,106 | 11,444,859 | 115,226,965 | |

(5) 財産差押及び差押解除の推移 (県民税含む)

(単位:件,円)

| 差押及び差押解除した年度 | | 平成25年度 | 平成26年度 | 平成27年度 | 平成28年度 | 平成29年度 | |
|--------------|-----------|--------|-------------|-------------|-------------|-------------|-------------|
| 差 押 | 不 動 産 | 件 数 | 190 | 171 | 154 | 153 | 145 |
| | | 金 額 | 113,948,111 | 124,245,722 | 57,381,143 | 82,566,482 | 56,324,947 |
| | 電 話 加 入 権 | 件 数 | 0 | 0 | 0 | 0 | 0 |
| | | 金 額 | 0 | 0 | 0 | 0 | 0 |
| | 債 権 | 件 数 | 909 | 906 | 970 | 1,159 | 1,255 |
| | | 金 額 | 191,275,987 | 206,880,847 | 181,546,065 | 195,508,129 | 209,194,842 |
| | 動 産 | 件 数 | 0 | 0 | 0 | 0 | 0 |
| | | 金 額 | 0 | 0 | 0 | 0 | 0 |
| | 計 | 件 数 | 1,099 | 1,077 | 1,124 | 1,312 | 1,400 |
| | | 金 額 | 305,224,098 | 331,126,569 | 238,927,208 | 278,074,611 | 265,519,789 |
| | 差 押 解 除 | 件 数 | 1,059 | 1,102 | 1,072 | 1,312 | 1,345 |
| | | 金 額 | 281,985,390 | 371,207,591 | 253,898,898 | 328,458,322 | 252,549,343 |

(6) 交付要求の推移 (県民税含む)

(単位: 件, 円)

| 区 分 | | 平成25年度 | 平成26年度 | 平成27年度 | 平成28年度 | 平成29年度 |
|-----------|----|------------|------------|------------|------------|------------|
| 交 付 要 求 | 件数 | 114 | 88 | 116 | 77 | 84 |
| | 金額 | 80,337,174 | 57,215,010 | 58,760,288 | 45,607,341 | 41,574,720 |
| 配 当 | 件数 | 27 | 35 | 25 | 26 | 26 |
| | 金額 | 17,956,865 | 7,234,706 | 11,359,681 | 26,677,155 | 8,535,549 |
| 失 効 ・ 取 下 | 件数 | 54 | 54 | 52 | 49 | 37 |
| | 金額 | 48,295,515 | 35,024,669 | 44,072,671 | 21,602,556 | 39,247,969 |
| 解 除 | 件数 | 2 | 7 | 12 | 5 | 13 |
| | 金額 | 189,300 | 1,932,189 | 2,036,000 | 351,000 | 15,898,296 |

(7) コンビニ納税の推移

※納期内納付分のみ。過年度新規・随時課税、督促状を除く。

| | | 平成25年度 | 平成26年度 | 平成27年度 | 平成28年度 | 平成29年度 |
|------------------|-----|---------|---------|---------|----------|----------|
| 個人市県民税 (普通徴収) | 件数 | 24,641件 | 22,619件 | 22,459件 | 25,059件 | 25,798件 |
| | 利用率 | 19.24% | 21.08% | 22.93% | 25.97% | 27.52% |
| 固定資産税 都市計画税 | 件数 | 27,798件 | 32,604件 | 37,574件 | 41,102件 | 44,531件 |
| | 利用率 | 13.69% | 16.09% | 18.50% | 20.27% | 21.91% |
| 軽自動車税 | 件数 | 28,327件 | 32,174件 | 34,712件 | 37,452件 | 40,525件 |
| | 利用率 | 30.10% | 33.31% | 35.44% | 37.88% | 40.66% |
| 合計利用件数 | | 80,766件 | 87,397件 | 94,745件 | 103,613件 | 110,854件 |

○平成24年度から個人市県民税、固定資産税・都市計画税を追加

○利用率＝納付書払件数(調定件数－口座振替依頼件数)におけるコンビニ利用件数の割合

(8) 平成29年度税外債権収納率の状況

| | 国民健康 保険料 | 後期高齢者 医療保険料 | 介護保険料 | 保育料 | 合計 |
|-------------|--------------|----------------|-------------|-------------|--------------|
| 移管件数 | 594件 | 20件 | 85件 | 48件 | 747件 |
| 移管金額 | 334,569,434円 | 6,258,321円 | 13,868,706円 | 12,239,688円 | 366,936,149円 |
| 収納額 | 106,221,799円 | 2,598,777円 | 6,743,391円 | 5,927,697円 | 121,491,664円 |
| 税外債権 収納率 | 31.75% | 41.53% | 48.62% | 48.43% | 33.11% |

別 表

(1) 平成30年度税制一覧表

(2) 税率等の推移

(1) 平成30年度税制一覧表

(そのI)

| 税目 | 納税義務者 | 賦課期日 |
|-------|--|----------------|
| 市民税 | 1. 市内に住所を有する個人（均等割・所得割） 2. 市内に事務所、事業所または家屋敷を有する個人で市内に住所を有しない者（均等割） 3. 市内に事務所又は事業所を有する法人（均等割・法人税割） 4. 市内に寮、宿泊所、クラブ、その他これらに類する施設を有する法人で当該市内に事務所又は事業所を有しないもの（均等割） 5. 法人課税信託の引受けを行うことにより法人税を課される個人で市内に事務所又は事業所を有するもの（法人税割） | 個人の市民税 1月1日 |
| 固定資産税 | 固定資産（土地・家屋・償却資産）の所有者 | 1月1日 |

| 課税標準及び税率 | 申告期限 | 納期 | | | | | | | | | | | | | | | | | | | | | | | | | | | | | | | |
|---|----------------------------------|---|----|--|---|-----|--------|-------|-----|------|------|------------|-------|------|------|------|------------|-------|------|------|------|-------------|-------|------|------|-------|-------|-------|------|------|-------|--|---|
| <p>* 個人 均等割 3,500円 所得割 6%</p> <p>* 法人 均等割</p> <table border="1" data-bbox="188 584 794 1391"> <thead> <tr> <th>資本金等の額</th> <th>従業者数</th> <th>税率</th> </tr> </thead> <tbody> <tr> <td>・公共法人及び公益法人等のうち、 地方税法の規定により均等割を課す ることができないもの以外のもの ・人格のない社団等 ・一般社団法人及び一般財団法人 ・保険業法に規定する相互会社以外 の法人で資本金の額又は出資金の 額を有しないもの</td> <td>—</td> <td>5万円</td> </tr> <tr> <td rowspan="2">1千万円以下</td> <td>50人以下</td> <td>5万円</td> </tr> <tr> <td>50人超</td> <td>12万円</td> </tr> <tr> <td rowspan="2">1千万円超1億円以下</td> <td>50人以下</td> <td>13万円</td> </tr> <tr> <td>50人超</td> <td>15万円</td> </tr> <tr> <td rowspan="2">1億円超10億円以下</td> <td>50人以下</td> <td>16万円</td> </tr> <tr> <td>50人超</td> <td>40万円</td> </tr> <tr> <td rowspan="2">10億円超50億円以下</td> <td>50人以下</td> <td>41万円</td> </tr> <tr> <td>50人超</td> <td>175万円</td> </tr> <tr> <td rowspan="2">50億円超</td> <td>50人以下</td> <td>41万円</td> </tr> <tr> <td>50人超</td> <td>300万円</td> </tr> </tbody> </table> <p>法人税割 100分の10.9 (平成26年10月1日以後に開始する事業年度から適用)</p> | 資本金等の額 | 従業者数 | 税率 | ・公共法人及び公益法人等のうち、 地方税法の規定により均等割を課す ることができないもの以外のもの ・人格のない社団等 ・一般社団法人及び一般財団法人 ・保険業法に規定する相互会社以外 の法人で資本金の額又は出資金の 額を有しないもの | — | 5万円 | 1千万円以下 | 50人以下 | 5万円 | 50人超 | 12万円 | 1千万円超1億円以下 | 50人以下 | 13万円 | 50人超 | 15万円 | 1億円超10億円以下 | 50人以下 | 16万円 | 50人超 | 40万円 | 10億円超50億円以下 | 50人以下 | 41万円 | 50人超 | 175万円 | 50億円超 | 50人以下 | 41万円 | 50人超 | 300万円 | <p>* 個人 申告期限 3月15日</p> <p>給与支払報告書 公的年金等支払 報告書 1月31日</p> <p>* 法人 申告期限 法人税申告期限 と同じ</p> | <p>* 個人 ・普通徴収 第1期 6月1日～7月2日 第2期 8月1日～8月31日 第3期 10月1日～10月31日 第4期 1月1日～1月31日</p> <p>・特別徴収 ①給与所得に係る特別徴収 6月～翌年5月 ②公的年金等に係る特別徴収 4,6,8,10,12,2月 ①②とも、翌月の10日まで</p> <p>* 法人 申告期限と同じ</p> |
| 資本金等の額 | 従業者数 | 税率 | | | | | | | | | | | | | | | | | | | | | | | | | | | | | | | |
| ・公共法人及び公益法人等のうち、 地方税法の規定により均等割を課す ることができないもの以外のもの ・人格のない社団等 ・一般社団法人及び一般財団法人 ・保険業法に規定する相互会社以外 の法人で資本金の額又は出資金の 額を有しないもの | — | 5万円 | | | | | | | | | | | | | | | | | | | | | | | | | | | | | | | |
| 1千万円以下 | 50人以下 | 5万円 | | | | | | | | | | | | | | | | | | | | | | | | | | | | | | | |
| | 50人超 | 12万円 | | | | | | | | | | | | | | | | | | | | | | | | | | | | | | | |
| 1千万円超1億円以下 | 50人以下 | 13万円 | | | | | | | | | | | | | | | | | | | | | | | | | | | | | | | |
| | 50人超 | 15万円 | | | | | | | | | | | | | | | | | | | | | | | | | | | | | | | |
| 1億円超10億円以下 | 50人以下 | 16万円 | | | | | | | | | | | | | | | | | | | | | | | | | | | | | | | |
| | 50人超 | 40万円 | | | | | | | | | | | | | | | | | | | | | | | | | | | | | | | |
| 10億円超50億円以下 | 50人以下 | 41万円 | | | | | | | | | | | | | | | | | | | | | | | | | | | | | | | |
| | 50人超 | 175万円 | | | | | | | | | | | | | | | | | | | | | | | | | | | | | | | |
| 50億円超 | 50人以下 | 41万円 | | | | | | | | | | | | | | | | | | | | | | | | | | | | | | | |
| | 50人超 | 300万円 | | | | | | | | | | | | | | | | | | | | | | | | | | | | | | | |
| <p>土地、家屋（補充）償却資産課税台帳に 登録された価格×100分の1.4</p> <p>免税点 土地 30万円未満 家屋 20万円未満 償却資産 150万円未満</p> | <p>* 償却資産 申告期限 1月31日</p> | <p>第1期 4月1日～5月1日 第2期 7月1日～7月31日 第3期 12月1日～12月25日 第4期 2月1日～2月28日</p> | | | | | | | | | | | | | | | | | | | | | | | | | | | | | | | |

(そのⅡ)

| 税 目 | 納 税 義 務 者 | 賦 課 期 日 |
|--|---|--------------|
| 軽自動車税 | 原動機付自転車、軽自動車、小型特殊自動車及び 二輪の小型自動車の所有者 | 4月1日 |
| 市たばこ税 | 製造たばこの製造者 特定販売業者 卸売販売業者 | |
| 特別土地保有税 <small>(平成15年度新規課税停止)</small> | 保有分 土地の合計面積が5,000㎡以上の所有者 | 1月1日 |
| | 取得分 1月1日または7月1日前1年以内に取得した 土地の合計面積が5,000㎡以上の土地の取得者 | 1月1日 7月1日 |
| 入湯税 | 鉱泉浴場における入湯客 | |

| 課税標準及び税率 | | 申告期限 | 納期 | | | | | | | | | | | | | | | | | | | | | | | | | | | | | | | | | | | | | | | | | | | | | | | |
|--|----------------------|---------------------|------------------------|-------------|--------|--------|--------------|--------|---------------|--------|------|--------|-----------------------|--------|----------|--------|-------------|-------|--------|-----|--------|----|--------|--|--|----------------------|---------------------|-------------------|---------------|--------|--------|--------|----------------------|--------|---------|---------|----------------------|--------|--------|--------|----------------------|--------|--------|--------|----------------------|--------|--------|--------|---|------------|
| <table border="1"> <thead> <tr> <th>車種</th> <th>税率(年額)</th> </tr> </thead> <tbody> <tr> <td rowspan="4">原動機付 自転車</td> <td>50cc以下</td> <td>2,000円</td> </tr> <tr> <td>50cc超～90cc以下</td> <td>2,000円</td> </tr> <tr> <td>90cc超～125cc以下</td> <td>2,400円</td> </tr> <tr> <td>ミニカー</td> <td>3,700円</td> </tr> <tr> <td>2輪の軽自動車125cc超～250cc以下</td> <td>3,600円</td> </tr> <tr> <td>2輪の小型自動車</td> <td>6,000円</td> </tr> <tr> <td rowspan="2">小型特殊 自動車</td> <td>農耕作業用</td> <td>2,400円</td> </tr> <tr> <td>その他</td> <td>5,900円</td> </tr> </tbody> </table> <table border="1"> <thead> <tr> <th rowspan="2">車種</th> <th colspan="3">税率(年額)</th> </tr> <tr> <th>平成27年3月31日 以前の登録車</th> <th>平成27年4月1日 以降の登録車</th> <th>登録後13年超 (経年重課)</th> </tr> </thead> <tbody> <tr> <td>3輪で660cc以下のもの</td> <td>3,100円</td> <td>3,900円</td> <td>4,600円</td> </tr> <tr> <td>4輪乗用(自家用)で660cc以下のもの</td> <td>7,200円</td> <td>10,800円</td> <td>12,900円</td> </tr> <tr> <td>4輪乗用(営業用)で660cc以下のもの</td> <td>5,500円</td> <td>6,900円</td> <td>8,200円</td> </tr> <tr> <td>4輪貨物(自家用)で660cc以下のもの</td> <td>4,000円</td> <td>5,000円</td> <td>6,000円</td> </tr> <tr> <td>4輪貨物(営業用)で660cc以下のもの</td> <td>3,000円</td> <td>3,800円</td> <td>4,500円</td> </tr> </tbody> </table> | | 車種 | 税率(年額) | 原動機付 自転車 | 50cc以下 | 2,000円 | 50cc超～90cc以下 | 2,000円 | 90cc超～125cc以下 | 2,400円 | ミニカー | 3,700円 | 2輪の軽自動車125cc超～250cc以下 | 3,600円 | 2輪の小型自動車 | 6,000円 | 小型特殊 自動車 | 農耕作業用 | 2,400円 | その他 | 5,900円 | 車種 | 税率(年額) | | | 平成27年3月31日 以前の登録車 | 平成27年4月1日 以降の登録車 | 登録後13年超 (経年重課) | 3輪で660cc以下のもの | 3,100円 | 3,900円 | 4,600円 | 4輪乗用(自家用)で660cc以下のもの | 7,200円 | 10,800円 | 12,900円 | 4輪乗用(営業用)で660cc以下のもの | 5,500円 | 6,900円 | 8,200円 | 4輪貨物(自家用)で660cc以下のもの | 4,000円 | 5,000円 | 6,000円 | 4輪貨物(営業用)で660cc以下のもの | 3,000円 | 3,800円 | 4,500円 | <p>* 取得申告 所有者等となった日 から15日以内</p> <p>* 廃車申告 所有者等でなくなっ た日から30日以内</p> <p>* 変更申告 変更事由が生じた日 から15日以内</p> | 5月1日～5月31日 |
| 車種 | 税率(年額) | | | | | | | | | | | | | | | | | | | | | | | | | | | | | | | | | | | | | | | | | | | | | | | | | |
| 原動機付 自転車 | 50cc以下 | 2,000円 | | | | | | | | | | | | | | | | | | | | | | | | | | | | | | | | | | | | | | | | | | | | | | | | |
| | 50cc超～90cc以下 | 2,000円 | | | | | | | | | | | | | | | | | | | | | | | | | | | | | | | | | | | | | | | | | | | | | | | | |
| | 90cc超～125cc以下 | 2,400円 | | | | | | | | | | | | | | | | | | | | | | | | | | | | | | | | | | | | | | | | | | | | | | | | |
| | ミニカー | 3,700円 | | | | | | | | | | | | | | | | | | | | | | | | | | | | | | | | | | | | | | | | | | | | | | | | |
| 2輪の軽自動車125cc超～250cc以下 | 3,600円 | | | | | | | | | | | | | | | | | | | | | | | | | | | | | | | | | | | | | | | | | | | | | | | | | |
| 2輪の小型自動車 | 6,000円 | | | | | | | | | | | | | | | | | | | | | | | | | | | | | | | | | | | | | | | | | | | | | | | | | |
| 小型特殊 自動車 | 農耕作業用 | 2,400円 | | | | | | | | | | | | | | | | | | | | | | | | | | | | | | | | | | | | | | | | | | | | | | | | |
| | その他 | 5,900円 | | | | | | | | | | | | | | | | | | | | | | | | | | | | | | | | | | | | | | | | | | | | | | | | |
| 車種 | 税率(年額) | | | | | | | | | | | | | | | | | | | | | | | | | | | | | | | | | | | | | | | | | | | | | | | | | |
| | 平成27年3月31日 以前の登録車 | 平成27年4月1日 以降の登録車 | 登録後13年超 (経年重課) | | | | | | | | | | | | | | | | | | | | | | | | | | | | | | | | | | | | | | | | | | | | | | | |
| 3輪で660cc以下のもの | 3,100円 | 3,900円 | 4,600円 | | | | | | | | | | | | | | | | | | | | | | | | | | | | | | | | | | | | | | | | | | | | | | | |
| 4輪乗用(自家用)で660cc以下のもの | 7,200円 | 10,800円 | 12,900円 | | | | | | | | | | | | | | | | | | | | | | | | | | | | | | | | | | | | | | | | | | | | | | | |
| 4輪乗用(営業用)で660cc以下のもの | 5,500円 | 6,900円 | 8,200円 | | | | | | | | | | | | | | | | | | | | | | | | | | | | | | | | | | | | | | | | | | | | | | | |
| 4輪貨物(自家用)で660cc以下のもの | 4,000円 | 5,000円 | 6,000円 | | | | | | | | | | | | | | | | | | | | | | | | | | | | | | | | | | | | | | | | | | | | | | | |
| 4輪貨物(営業用)で660cc以下のもの | 3,000円 | 3,800円 | 4,500円 | | | | | | | | | | | | | | | | | | | | | | | | | | | | | | | | | | | | | | | | | | | | | | | |
| 売り渡し等に係る製造たばこの本数 $\times 1,000$ 本につき5,692円 *平成30年10月1日から適用 (旧3級品は1,000本につき4,000円) | | 翌月末日 | 申告期限と同じ | | | | | | | | | | | | | | | | | | | | | | | | | | | | | | | | | | | | | | | | | | | | | | | |
| (土地の取得価額 $\times 100$ 分の1.4) - 固定資産税相当額 | | 5月末日 | 申告期限と同じ | | | | | | | | | | | | | | | | | | | | | | | | | | | | | | | | | | | | | | | | | | | | | | | |
| (土地の取得価額 $\times 100$ 分の3) - 不動産取得税相当額 | | 2月末日 8月末日 | 申告期限と同じ 申告期限と同じ | | | | | | | | | | | | | | | | | | | | | | | | | | | | | | | | | | | | | | | | | | | | | | | |
| 1. 入湯客で宿泊する者 1人1泊について 150円 2. 入湯客で日帰りの者 1人について 80円 入湯税の課税免除(四日市市税条例第142条) (1) 年齢12歳未満の者 (2) 共同浴場又は一般公衆浴場に入湯する者 (3) 利用料金が規則で定める額(2,000円)以下の ものにおける入湯者 | | 翌月15日 | 申告期限と同じ | | | | | | | | | | | | | | | | | | | | | | | | | | | | | | | | | | | | | | | | | | | | | | | |

(そのⅢ)

| 税 目 | 納 税 義 務 者 | 賦 課 期 日 |
|-----------|---|---------|
| 事 業 所 税 | 資産割 市内にある事業所等の床面積が1,000平方メートルを超える法人または個人 | |
| | 従業者割 市内にある事業所等の従業者が100人を超える法人または個人 | |
| 都 市 計 画 税 | 市街化区域内に所在する土地又は家屋の所有者 | 1月1日 |

| 課 税 標 準 及 び 税 率 | 申 告 期 限 | 納 期 |
|-------------------------------------|------------------|----------|
| 床面積1平方メートルにつき600円 | 法人 決算日から2か月以内 | 申告期限と同じ |
| 従業者への支払給与総額の100分の0.25 | 個人 翌年の3月15日 | 申告期限と同じ |
| 土地及び家屋に係る固定資産税の課税標準となるべき価格×100分の0.2 | | 固定資産税と同じ |

(2) 税率等の推移

(そのI)

| 税 目 | | 改正適用年度 | | 昭和53年度 | 昭和55年度 | | | | | | | | | | | | | | | | | | | | |
|----------|----------------------|---------------------|-------|--|---------|------------|-------|--|------|-----|--------|--------|--------|-------|---------|---------|------|---------|-----|-------|-----|------|-------|-----|------|
| | | 均等割 | 所得割 | | | | | | | | | | | | | | | | | | | | | | |
| 市 | 個 | 均等割 | | 1,200円 (昭和51年度改正) | 1,500円 | | | | | | | | | | | | | | | | | | | | |
| | | 所得割 | | 30万円以下の金額 | 2.0% | 30万円以下の金額 | 2.0% | | | | | | | | | | | | | | | | | | |
| | | | | 30万円を超える金額 | 3.0% | 30万円を超える金額 | 3.0% | | | | | | | | | | | | | | | | | | |
| | | | | 50万円を | 4.0% | 45万円を | 4.0% | | | | | | | | | | | | | | | | | | |
| | | | | 80万円を | 5.0% | 70万円を | 5.0% | | | | | | | | | | | | | | | | | | |
| | | | | 110万円を | 6.0% | 100万円を | 6.0% | | | | | | | | | | | | | | | | | | |
| | | | | 150万円を | 7.0% | 130万円を | 7.0% | | | | | | | | | | | | | | | | | | |
| | | | | 250万円を | 8.0% | 230万円を | 8.0% | | | | | | | | | | | | | | | | | | |
| | | | | 400万円を | 9.0% | 370万円を | 9.0% | | | | | | | | | | | | | | | | | | |
| | | | | 600万円を | 10.0% | 570万円を | 10.0% | | | | | | | | | | | | | | | | | | |
| 1,000万円を | 11.0% | | | 950万円を | 11.0% | | | | | | | | | | | | | | | | | | | | |
| 2,000万円を | 12.0% | 1,900万円を | 12.0% | | | | | | | | | | | | | | | | | | | | | | |
| 3,000万円を | 13.0% | 2,900万円を | 13.0% | | | | | | | | | | | | | | | | | | | | | | |
| 4,000万円を | 14.0% | 4,900万円を | 14.0% | | | | | | | | | | | | | | | | | | | | | | |
| | | | | (昭和49年度改正) | | | | | | | | | | | | | | | | | | | | | |
| 税 | 法 | 均等割 | | <table border="1"> <thead> <tr> <th rowspan="2">資本等の金額</th> <th colspan="2">従業者数</th> </tr> <tr> <th>百人以下</th> <th>百人超</th> </tr> </thead> <tbody> <tr> <td>1千万円以下</td> <td>8,000円</td> <td>8,000円</td> </tr> <tr> <td>1千万円超</td> <td>24,000円</td> <td>24,000円</td> </tr> <tr> <td>1億円超</td> <td>24,000円</td> <td>8万円</td> </tr> <tr> <td>10億円超</td> <td>8万円</td> <td>40万円</td> </tr> <tr> <td>50億円超</td> <td>8万円</td> <td>80万円</td> </tr> </tbody> </table> | | 資本等の金額 | 従業者数 | | 百人以下 | 百人超 | 1千万円以下 | 8,000円 | 8,000円 | 1千万円超 | 24,000円 | 24,000円 | 1億円超 | 24,000円 | 8万円 | 10億円超 | 8万円 | 40万円 | 50億円超 | 8万円 | 80万円 |
| | | | | 資本等の金額 | 従業者数 | | | | | | | | | | | | | | | | | | | | |
| | | | | | 百人以下 | 百人超 | | | | | | | | | | | | | | | | | | | |
| | | | | 1千万円以下 | 8,000円 | 8,000円 | | | | | | | | | | | | | | | | | | | |
| | | | | 1千万円超 | 24,000円 | 24,000円 | | | | | | | | | | | | | | | | | | | |
| | | | | 1億円超 | 24,000円 | 8万円 | | | | | | | | | | | | | | | | | | | |
| | | | | 10億円超 | 8万円 | 40万円 | | | | | | | | | | | | | | | | | | | |
| 50億円超 | 8万円 | 80万円 | | | | | | | | | | | | | | | | | | | | | | | |
| 法人税割 | 100分の13.3 (昭和49年度改正) | | | | | | | | | | | | | | | | | | | | | | | | |
| 固定資産税 | 100分の1.4 (昭和30年度改正) | | | | | | | | | | | | | | | | | | | | | | | | |
| 都市計画税 | 100分の0.2 (昭和31年度創設) | | | | | | | | | | | | | | | | | | | | | | | | |
| 特別土地保有税 | 保有分 | 100分の1.4 (昭和48年度創設) | | | | | | | | | | | | | | | | | | | | | | | |
| | 取得分 | 100分の3.0 (昭和48年度創設) | | | | | | | | | | | | | | | | | | | | | | | |

(そのⅡ)

| 税目 | | 改正適用年度 | | 昭和60年度 | 昭和63年度 | | | |
|---------|-----|--------|------------|--------|-----------|------------|------|-------|
| | | 均等割 | | | | | | |
| 市 | 個人 | 所得割 | 均等割 | 2,000円 | | | | |
| | | | 20万円以下の金額 | 2.5% | 60万円以下の金額 | 3.0% | | |
| | | | 20万円を超える金額 | 3.0% | | | | |
| | | | 45万円を | 〃 | 4.0% | 60万円を超える金額 | 5.0% | |
| | | | 70万円を | 〃 | 5.0% | | | |
| | | | 95万円を | 〃 | 6.0% | 130万円を | 〃 | 7.0% |
| | | | 120万円を | 〃 | 7.0% | | | |
| | | | 220万円を | 〃 | 8.0% | 260万円を | 〃 | 8.0% |
| | | | 370万円を | 〃 | 9.0% | | | |
| | | | 570万円を | 〃 | 10.0% | 460万円を | 〃 | 10.0% |
| 民 | 人 | 特別率減税 | 950万円を | 〃 | 11.0% | | | |
| | | | 1,900万円を | 〃 | 12.0% | 950万円を | 〃 | 11.0% |
| | | | 2,900万円を | 〃 | 13.0% | | | |
| | | | 4,900万円を | 〃 | 14.0% | 1,900万円を | 〃 | 12.0% |
| 税 | 法人 | 均等割 | | | | | | |
| | | 法人税割 | | | | | | |
| 固定資産税 | | | | | | | | |
| 都市計画税 | | | | | | | | |
| 特別土地保有税 | 保有分 | | | | | | | |
| | 取得分 | | | | | | | |

| 平成元年度 | 平成3年度 | 平成6年度 | | | | | | | | | | | | | | | | | | | | |
|------------------|------------------|---|--------|------|--|-------|------|--------|-----|------|-------|------|------|------|------|------|-------|------|-------|-------|------|-------|
| 120万円以下の金額 3.0% | 160万円以下の金額 3.0% | | | | | | | | | | | | | | | | | | | | | |
| 120万円を超える金額 8.0% | 160万円を超える金額 8.0% | | | | | | | | | | | | | | | | | | | | | |
| 500万円を " 11.0% | 550万円を " 11.0% | | | | | | | | | | | | | | | | | | | | | |
| | | (特別減税) 所得割の20% 市県民税額20万円を上限 | | | | | | | | | | | | | | | | | | | | |
| | | <table border="1"> <thead> <tr> <th rowspan="2">資本等の金額</th> <th colspan="2">従業者数</th> </tr> <tr> <th>50人以下</th> <th>50人超</th> </tr> </thead> <tbody> <tr> <td>1千万円以下</td> <td>5万円</td> <td>12万円</td> </tr> <tr> <td>1千万円超</td> <td>13万円</td> <td>15万円</td> </tr> <tr> <td>1億円超</td> <td>16万円</td> <td>40万円</td> </tr> <tr> <td>10億円超</td> <td>41万円</td> <td>175万円</td> </tr> <tr> <td>50億円超</td> <td>41万円</td> <td>300万円</td> </tr> </tbody> </table> | 資本等の金額 | 従業者数 | | 50人以下 | 50人超 | 1千万円以下 | 5万円 | 12万円 | 1千万円超 | 13万円 | 15万円 | 1億円超 | 16万円 | 40万円 | 10億円超 | 41万円 | 175万円 | 50億円超 | 41万円 | 300万円 |
| 資本等の金額 | 従業者数 | | | | | | | | | | | | | | | | | | | | | |
| | 50人以下 | 50人超 | | | | | | | | | | | | | | | | | | | | |
| 1千万円以下 | 5万円 | 12万円 | | | | | | | | | | | | | | | | | | | | |
| 1千万円超 | 13万円 | 15万円 | | | | | | | | | | | | | | | | | | | | |
| 1億円超 | 16万円 | 40万円 | | | | | | | | | | | | | | | | | | | | |
| 10億円超 | 41万円 | 175万円 | | | | | | | | | | | | | | | | | | | | |
| 50億円超 | 41万円 | 300万円 | | | | | | | | | | | | | | | | | | | | |
| | | | | | | | | | | | | | | | | | | | | | | |
| | | | | | | | | | | | | | | | | | | | | | | |
| | | | | | | | | | | | | | | | | | | | | | | |
| | | | | | | | | | | | | | | | | | | | | | | |
| | | | | | | | | | | | | | | | | | | | | | | |

(そのⅢ)

| 税 目 | | 改正適用年度 | | 平成7年度 | 平成8年度 |
|---------------|--------------------------|----------------------------------|----------------------------------|-------------|--------|
| | | | | | |
| 市 | 個 | 均等割 | | | 2,500円 |
| | | 所得割 | | 200万円以下の金額 | 3.0% |
| | | | | 200万円を超える金額 | 8.0% |
| | 700万円を | | | 〃 | 11.0% |
| 人 | 特 定 別 率 減 減 税 税 | (特別減税) 所得割の15% 市県民税額2万円を上限 | (特別減税) 所得割の15% 市県民税額2万円を上限 | | |
| 税 | 法 人 | 均等割 | | | |
| | | 法人税割 | | | |
| 固 定 資 産 税 | | | | | |
| 都 市 計 画 税 | | | | | |
| 特 別 土 地 保 有 税 | 保 有 分 | | | | |
| | 取 得 分 | | | | |

| 平成9年度 | 平成10年度 | 平成11年度 |
|-------------------|---|----------------------------------|
| 700万円を超える金額 12.0% | | 700万円を超える金額 10.0% |
| (特別減税) 無 | (特別減税) 本人 17,000円 配偶者 8,500円 扶養親族 8,500円 | (定率減税) 所得割の15% 市県民税額4万円を上限 |
| | | |
| | | |
| | | |
| | | |
| | | |
| | | |

(そのIV)

| 税目 | | 改正適用年度 | | | |
|---------|-------|-----------|----------------------------------|----------------------------------|----------------------------------|
| | | 平成12～14年度 | 平成15年度 | 平成16年度 | |
| 市 | 個人 | 均等割 | | | 3,000円 |
| | 個人 | 所得割 | | | |
| | | 特別率減税 | (定率減税) 所得割の15% 市県民税額4万円を上限 | (定率減税) 所得割の15% 市県民税額4万円を上限 | (定率減税) 所得割の15% 市県民税額4万円を上限 |
| | 法人 | 均等割 | | | |
| 税 | 法人 | 法人税割 | | | |
| | 固定資産税 | | | | |
| 都市計画税 | | | | | |
| 特別土地保有税 | 保有分 | | 新規課税停止 | | |
| | 取得分 | | 新規課税停止 | | |

| | 平成17年度 | 平成18年度 | 平成19年度 |
|--|--|-----------------------------------|--------------|
| | | | 一律 6.0% |
| | (定率減税) 所得割の15% 市県民税額4万円を上限 | (定率減税) 所得割の7.5% 市県民税額2万円を上限 | (定率減税) 廃止 |
| | | | |
| | 旧楠町の区域内における合併日以後に終了する事業年度分から平成22年3月31日までに終了する事業年度分の法人等の市民税の法人税割の税率は100分の12.3 | | |
| | 旧楠町の区域内に所在する土地及び家屋に対しては、平成17年度から平成21年度までの各年度分に限り、都市計画税を課さない | | |
| | | | |
| | | | |

(そのV)

| 税 目 | | 改正適用年度 | 平成20年度 | | | |
|---------|-------|--------|--------|--|-------|-------|
| | | 市 | | 均等割 | | |
| 個人 | | 所得割 | | | | |
| 市民 | | 法人 | 均等割 | 資本金等の額 | 従業者数 | 税率 |
| | | | | <ul style="list-style-type: none"> ・公共法人及び公益法人等のうち、地方税法の規定により均等割を課することができないもの以外のもの ・人格のない社団等 ・一般社団法人及び一般財団法人 ・保険業法に規定する相互会社以外の法人で資本金の額又は出資金の額を有しないもの | 一 | 5万円 |
| | | | | 1千万円以下 | 50人以下 | 5万円 |
| | | | | | 50人超 | 12万円 |
| | | | | 1千万円超1億円以下 | 50人以下 | 13万円 |
| | | | | | 50人超 | 15万円 |
| | | | | 1億円超10億円以下 | 50人以下 | 16万円 |
| | | | | | 50人超 | 40万円 |
| | | | | 10億円超50億円以下 | 50人以下 | 41万円 |
| | | | | | 50人超 | 175万円 |
| 50億円超 | 50人以下 | 41万円 | | | | |
| | 50人超 | 300万円 | | | | |
| | | 法人税割 | | | | |
| 固定資産税 | | | | | | |
| 都市計画税 | | | | | | |
| 特別土地保有税 | | 保有分 | | | | |
| | | 取得分 | | | | |

| | |
|--|--------------------------------------|
| | 平成26年度 |
| | 3,500円 |
| | |
| | |
| | |
| | |
| | 100分の10.9（平成26年10月1日以後に開始する事業年度から適用） |
| | |
| | |
| | |
| | |

(そのVI)

| 改正適用年度 税 目 | 昭和53年度 | 昭和54年度 | | | |
|-------------------------------------|------------------------------------|--|-------------|--|--------|
| 軽自動車税 | 原動機付 自転車 | 50cc以下 650円 50cc超～90cc以下 1,000円 90cc超～125cc以下 1,300円 | 原動機付 自転車 | 50cc以下 700円 50cc超～90cc以下 1,100円 90cc超～125cc以下 1,450円 | |
| | 軽自動車 | 二輪(250cc以下) | 2,000円 | 二輪(250cc以下) | 2,200円 |
| | | 三輪 | 2,600円 | 三輪 | 2,850円 |
| | | 四輪以上乗用 営業用 | 5,200円 | 四輪以上乗用 営業用 | 5,200円 |
| | | 〃 〃 自家用 | 5,900円 | 〃 〃 自家用 | 6,500円 |
| | | 〃 〃 低公害車 | 4,500円 | 〃 〃 自家用 | 6,500円 |
| | | 〃 貨物 営業用 | 2,900円 | 〃 貨物 営業用 | 2,900円 |
| | | 〃 〃 自家用 | 3,300円 | 〃 〃 自家用 | 3,650円 |
| | 〃 〃 低公害車 | 2,500円 | 〃 〃 自家用 | 3,650円 | |
| | 小型特殊 自動車 | 農耕作業用 1,300円 その他 3,900円 | 小型特殊 自動車 | 農耕作業用 1,450円 その他 4,300円 | |
| | 二輪の小型自動車 | 3,300円 | 二輪の小型自動車 | 3,650円 | |
| | (昭和51年度改正) | | | | |
| 市たばこ税 (平成元年4月1日 市たばこ消費税から改称) | 100分の18.1 (昭和42年度改正) | | | | |
| 電気税 | 100分の5 (昭和49年度改正) | | | | |
| ガス税 | 100分の3 100分の2 (昭和52年1月以降) | | | | |
| 入湯税 | 入湯客1人1日について150円 (昭和53年1月以降) | | | | |
| 事業所税 (平成22年8月1日課税開始) | | | | | |

(そのⅦ)

| 改正適用年度 税 目 | 昭和62年度 | 平成元年度 |
|---------------------------------|------------------------------------|---|
| 軽自動車税 | | |
| 市たばこ税 (平成元年4月1日 市たばこ消費税から改称) | 従価割 100分の14.3 従量割 1,000本につき640円 | 4月1日から市たばこ税に改称 従量税 1,000本につき1,997円 旧3級品の紙まきたばこ 1,000本につき948円 |
| 電 気 税 | | 廃 止 |
| ガ ス 税 | | 廃 止 |
| 入 湯 税 | | |
| 事業所税 (平成22年8月1日課税開始) | | |

| 平成2年度 | 平成9年度 | 平成11年度 |
|---|---|---|
| | | |
| | 売渡し等に係る製造たばこの本数 ×1,000本につき2,434円 (旧3級品は1,000本につき1,155円) | 売渡し等に係る製造たばこの本数 ×1,000本につき2,668円 (旧3級品は1,000本につき1,266円) ※平成11年5月1日から適用 |
| / | / | / |
| / | / | / |
| (1)入湯客で宿泊する者 1人1泊について 150円 (2)入湯客で日帰りの者 1人について 80円 ※利用料金が2,000円以下の入湯者には課さない | | |
| | | |

(そのⅧ)

| 改正適用年度 税 目 | 平成15年度 | 平成18年度 |
|-------------------------------------|---|---|
| 軽自動車税 | | |
| 市たばこ税 (平成元年4月1日 市たばこ消費税から改称) | 売渡し等に係る製造たばこの本数 ×1,000本につき2,977円 (旧3級品は1,000本につき1,412円) ※平成15年7月1日から適用 | 売渡し等に係る製造たばこの本数 ×1,000本につき3,298円 (旧3級品は1,000本につき1,564円) ※平成18年7月1日から適用 |
| 電気税 | | |
| ガス税 | | |
| 入湯税 | | |
| 事業所税 (平成22年8月1日課税開始) | | |

| 平成22年度 | 平成25年度 | 平成27年度 | | | | | | | | | | | | | | | | | | | | | | | | |
|--|--|---|---------|--------|-------|--|--|--------|-----|--------|--|-----|-----|---------|--|------|-----|--------|--|-----|-----|--------|--|----|--|--------|
| | | <p>平成27年4月1日に新規登録された四輪等については平成27年度課税に新税率を適用</p> <table border="0"> <tr> <td></td> <td>(軽自動車)</td> <td>(新税率)</td> <td></td> </tr> <tr> <td></td> <td>四輪以上乗用</td> <td>営業用</td> <td>6,900円</td> </tr> <tr> <td></td> <td>” ”</td> <td>自家用</td> <td>10,800円</td> </tr> <tr> <td></td> <td>” 貨物</td> <td>営業用</td> <td>3,800円</td> </tr> <tr> <td></td> <td>” ”</td> <td>自家用</td> <td>5,000円</td> </tr> <tr> <td></td> <td>三輪</td> <td></td> <td>3,900円</td> </tr> </table> | | (軽自動車) | (新税率) | | | 四輪以上乗用 | 営業用 | 6,900円 | | ” ” | 自家用 | 10,800円 | | ” 貨物 | 営業用 | 3,800円 | | ” ” | 自家用 | 5,000円 | | 三輪 | | 3,900円 |
| | (軽自動車) | (新税率) | | | | | | | | | | | | | | | | | | | | | | | | |
| | 四輪以上乗用 | 営業用 | 6,900円 | | | | | | | | | | | | | | | | | | | | | | | |
| | ” ” | 自家用 | 10,800円 | | | | | | | | | | | | | | | | | | | | | | | |
| | ” 貨物 | 営業用 | 3,800円 | | | | | | | | | | | | | | | | | | | | | | | |
| | ” ” | 自家用 | 5,000円 | | | | | | | | | | | | | | | | | | | | | | | |
| | 三輪 | | 3,900円 | | | | | | | | | | | | | | | | | | | | | | | |
| <p>売渡し等に係る製造たばこの本数 ×1,000本につき4,618円 (旧3級品は1,000本につき2,190円)</p> | <p>売渡し等に係る製造たばこの本数 ×1,000本につき5,262円 (旧3級品は1,000本につき2,495円)</p> | | | | | | | | | | | | | | | | | | | | | | | | | |
| <p>※平成22年10月1日から適用</p> | | | | | | | | | | | | | | | | | | | | | | | | | | |
| | | | | | | | | | | | | | | | | | | | | | | | | | | |
| | | | | | | | | | | | | | | | | | | | | | | | | | | |
| <p>資産割 床面積1平方メートルにつき600円</p> <p>従業者割 支払給与総額の100分の0.25</p> | | | | | | | | | | | | | | | | | | | | | | | | | | |

(そのⅧ)

| 改正適用年度 税 目 | 平成28年度 | 平成29年度 | | | | | | | | | | | | | | | | | | | | | | | | | | | | | | | | | | | | | | | | | | | | | | | |
|-------------------------|--|---|-------------------|-------------|--------|--------|--------------|--------|---------------|--------|------|--------|-----------------------|--------|----------|--------|-------------|-------|--------|-----|--------|-----|--------|--|--|----------------------|---------------------|-------------------|---------------|--------|--------|--------|----------------------|--------|---------|---------|----------------------|--------|--------|--------|----------------------|--------|--------|--------|----------------------|--------|--------|--------|--|
| 軽自動車税 | <table border="1" style="margin-left: auto; margin-right: auto;"> <thead> <tr> <th style="text-align: center;">車 種</th> <th style="text-align: center;">税率(年額)</th> </tr> </thead> <tbody> <tr> <td rowspan="3">原動機付 自転車</td> <td>50cc以下</td> <td>2,000円</td> </tr> <tr> <td>50cc超～90cc以下</td> <td>2,000円</td> </tr> <tr> <td>90cc超～125cc以下</td> <td>2,400円</td> </tr> <tr> <td>ミニカー</td> <td>3,700円</td> </tr> <tr> <td>2輪の軽自動車125cc超～250cc以下</td> <td>3,600円</td> </tr> <tr> <td>2輪の小型自動車</td> <td>6,000円</td> </tr> <tr> <td rowspan="2">小型特殊 自動車</td> <td>農耕作業用</td> <td>2,400円</td> </tr> <tr> <td>その他</td> <td>5,900円</td> </tr> </tbody> </table> <table border="1" style="margin-left: auto; margin-right: auto;"> <thead> <tr> <th rowspan="2" style="text-align: center;">車 種</th> <th colspan="3" style="text-align: center;">税率(年額)</th> </tr> <tr> <th style="text-align: center;">平成27年3月31日 以前の登録車</th> <th style="text-align: center;">平成27年4月1日 以降の登録車</th> <th style="text-align: center;">登録後13年超 (経年重課)</th> </tr> </thead> <tbody> <tr> <td>2輪で660cc以下のもの</td> <td style="text-align: center;">3,100円</td> <td style="text-align: center;">3,900円</td> <td style="text-align: center;">4,600円</td> </tr> <tr> <td>4輪乗用(自家用)で660cc以下のもの</td> <td style="text-align: center;">7,200円</td> <td style="text-align: center;">10,800円</td> <td style="text-align: center;">12,900円</td> </tr> <tr> <td>4輪乗用(営業用)で660cc以下のもの</td> <td style="text-align: center;">5,500円</td> <td style="text-align: center;">6,900円</td> <td style="text-align: center;">8,200円</td> </tr> <tr> <td>4輪貨物(自家用)で660cc以下のもの</td> <td style="text-align: center;">4,000円</td> <td style="text-align: center;">5,000円</td> <td style="text-align: center;">6,000円</td> </tr> <tr> <td>4輪貨物(営業用)で660cc以下のもの</td> <td style="text-align: center;">3,000円</td> <td style="text-align: center;">3,800円</td> <td style="text-align: center;">4,500円</td> </tr> </tbody> </table> | 車 種 | 税率(年額) | 原動機付 自転車 | 50cc以下 | 2,000円 | 50cc超～90cc以下 | 2,000円 | 90cc超～125cc以下 | 2,400円 | ミニカー | 3,700円 | 2輪の軽自動車125cc超～250cc以下 | 3,600円 | 2輪の小型自動車 | 6,000円 | 小型特殊 自動車 | 農耕作業用 | 2,400円 | その他 | 5,900円 | 車 種 | 税率(年額) | | | 平成27年3月31日 以前の登録車 | 平成27年4月1日 以降の登録車 | 登録後13年超 (経年重課) | 2輪で660cc以下のもの | 3,100円 | 3,900円 | 4,600円 | 4輪乗用(自家用)で660cc以下のもの | 7,200円 | 10,800円 | 12,900円 | 4輪乗用(営業用)で660cc以下のもの | 5,500円 | 6,900円 | 8,200円 | 4輪貨物(自家用)で660cc以下のもの | 4,000円 | 5,000円 | 6,000円 | 4輪貨物(営業用)で660cc以下のもの | 3,000円 | 3,800円 | 4,500円 | |
| 車 種 | 税率(年額) | | | | | | | | | | | | | | | | | | | | | | | | | | | | | | | | | | | | | | | | | | | | | | | | |
| 原動機付 自転車 | 50cc以下 | 2,000円 | | | | | | | | | | | | | | | | | | | | | | | | | | | | | | | | | | | | | | | | | | | | | | | |
| | 50cc超～90cc以下 | 2,000円 | | | | | | | | | | | | | | | | | | | | | | | | | | | | | | | | | | | | | | | | | | | | | | | |
| | 90cc超～125cc以下 | 2,400円 | | | | | | | | | | | | | | | | | | | | | | | | | | | | | | | | | | | | | | | | | | | | | | | |
| ミニカー | 3,700円 | | | | | | | | | | | | | | | | | | | | | | | | | | | | | | | | | | | | | | | | | | | | | | | | |
| 2輪の軽自動車125cc超～250cc以下 | 3,600円 | | | | | | | | | | | | | | | | | | | | | | | | | | | | | | | | | | | | | | | | | | | | | | | | |
| 2輪の小型自動車 | 6,000円 | | | | | | | | | | | | | | | | | | | | | | | | | | | | | | | | | | | | | | | | | | | | | | | | |
| 小型特殊 自動車 | 農耕作業用 | 2,400円 | | | | | | | | | | | | | | | | | | | | | | | | | | | | | | | | | | | | | | | | | | | | | | | |
| | その他 | 5,900円 | | | | | | | | | | | | | | | | | | | | | | | | | | | | | | | | | | | | | | | | | | | | | | | |
| 車 種 | 税率(年額) | | | | | | | | | | | | | | | | | | | | | | | | | | | | | | | | | | | | | | | | | | | | | | | | |
| | 平成27年3月31日 以前の登録車 | 平成27年4月1日 以降の登録車 | 登録後13年超 (経年重課) | | | | | | | | | | | | | | | | | | | | | | | | | | | | | | | | | | | | | | | | | | | | | | |
| 2輪で660cc以下のもの | 3,100円 | 3,900円 | 4,600円 | | | | | | | | | | | | | | | | | | | | | | | | | | | | | | | | | | | | | | | | | | | | | | |
| 4輪乗用(自家用)で660cc以下のもの | 7,200円 | 10,800円 | 12,900円 | | | | | | | | | | | | | | | | | | | | | | | | | | | | | | | | | | | | | | | | | | | | | | |
| 4輪乗用(営業用)で660cc以下のもの | 5,500円 | 6,900円 | 8,200円 | | | | | | | | | | | | | | | | | | | | | | | | | | | | | | | | | | | | | | | | | | | | | | |
| 4輪貨物(自家用)で660cc以下のもの | 4,000円 | 5,000円 | 6,000円 | | | | | | | | | | | | | | | | | | | | | | | | | | | | | | | | | | | | | | | | | | | | | | |
| 4輪貨物(営業用)で660cc以下のもの | 3,000円 | 3,800円 | 4,500円 | | | | | | | | | | | | | | | | | | | | | | | | | | | | | | | | | | | | | | | | | | | | | | |
| 市たばこ税 | <p>(旧3級品)</p> <p>売渡し等に係る製造たばこの本数×1,000本につき2,925円</p> <p>※平成29年度 1,000本につき3,355円</p> <p>平成30年度 1,000本につき4,000円</p> <p>平成31年度から 1,000本につき5,262円</p> | <p>(旧3級品)</p> <p>売渡し等に係る製造たばこの本数×1,000本につき3,355円</p> <p>※平成30年度 1,000本につき4,000円</p> <p>平成31年度から 1,000本につき5,262円</p> | | | | | | | | | | | | | | | | | | | | | | | | | | | | | | | | | | | | | | | | | | | | | | | |
| 入湯税 | | | | | | | | | | | | | | | | | | | | | | | | | | | | | | | | | | | | | | | | | | | | | | | | | |
| 事業所税 (平成22年8月1日課税開始) | | | | | | | | | | | | | | | | | | | | | | | | | | | | | | | | | | | | | | | | | | | | | | | | | |

| |
|---|
| 平成30年度 |
| |
| <p>売渡し等に係る製造たばこの本数 ×1,000本につき5,692円 ※平成30年10月1日から適用</p> <p>平成32年10月1日から 1,000本につき6,122円 平成33年10月1日から 1,000本につき6,552円</p> <p>(旧3級品は1,000本につき4,000円) 平成31年10月1日から 1,000本につき5,692円</p> |
| |
| |

平成30年度版

税 務 概 要

編集発行 四日市市財政経営部市民税課

所在地 〒510-8601
四日市市諏訪町1番5号

☎ 059-354-8131

E-mail shiminzei@city.yokkaichi.mie.jp
