

広報

よっかいち

4

No.1474 4月上旬号

平成29年(2017年)4月5日発行

編集・発行/四日市市役所広報広聴課
〒510-8601 四日市市諏訪町1番5号
代表電話(総合案内) ☎354-8104
http://www.city.yokkaichi.lg.jp

表紙「よっかいちのいいところ」

垂坂公園・羽津山緑地 ~来園された皆さんと一緒に~

表紙こぼれ話は裏表紙をご覧ください。



特集

よっかいちお薦めツアー

スマホをかざそう! 【今月の動画】

- ・四日市の春
- ・ハマグリ

見方は、裏表紙の「広報紙で動画を見よう」をご覧ください。





伊坂ダムサイクルパーク



四日市けいりん



かぶせ茶カフェ



そらんぼ四日市



ばんこの里会館



茶室「酒翠庵」



よっかいち お薦め ツアー



ちゃんねる
連動



今回の特集の内容は、市政情報等提供番組「ちゃんねるよっかいち」でも紹介します

- 地デジ12ch (CTY)
- 4月21日(金)～30日(日)に放送
月・水・金・日曜日 9:30、20:30
火・木・土曜日 12:30、20:30

本市を訪れたことがない人に「今度四日市へ行くんだけど」と言われたときに、どのようなものを紹介しますか。私たち自身が四日市のいいところを知っていれば、本市にしかない観光資源や魅力を伝えやすいですね。

四日市に詳しい人も、そうでない人も、四日市に来た人に自信を持って紹介できるお薦めスポットについて、一緒に考えてみませんか。



改めて!

四日市ってどんなところ?

室町時代に毎月「四」の付く日に定期市が開かれていたことから「四日市」の名前が付き、江戸時代には東海道43番目の宿場町として栄えました。経済成長の過程で四日市公害が発生しましたが、市民・企業・行政が一体となって環境改善に取り組み、きれいな青空を取り戻しました。人・物が行き交うまちとして発展し続けており、歴史、自然、文化遺産、名産品など、さまざまな魅力があるのが、四日市のいいところです。

歴史



「四日市」という名前の由来になった定期市は、現在11カ所で開かれています。江戸時代の面影を残す東海道は、今でも多くの人が散策しています。

自然



もみじ谷や宮妻峡、市内最大の総合公園である南部丘陵公園など、四季折々の自然を楽しむスポットがたくさんあります。

文化遺産



日本一大きなからくり人形である「大入道山車」や、ユネスコ無形文化遺産「鳥出神社の鯨船行事」など、世界に誇れる文化がたくさんあります。

名産品



生産量日本一を誇るかぶせ茶や、四日市萬古焼などの地場製品のほか、ご当地グルメとして注目を集める四日市とんてきなどがあります。

では、

お薦めスポットへ実際に行ってみよう!

四日市のお薦めスポットを紹介するために、3つのグループの皆さんに協力していただきました。次ページから始まる「よっかいちお薦めツアー」、皆さんも一緒に旅行している気分を味わってください。



ファミリー編

稲垣さん一家



友人編

ちゃんねるよっかいち市民リポーター
神田亜弥乃さん(左)、宮崎恵さん(右)



一人旅編

ちゃんねるよっかいち市民リポーター
中西葉子さん

家族で楽しめる

ファミリー編

1

春のサイクリングを楽しもう

伊坂ダムサイクルパーク

20種類以上の自転車を用意しています。変わり種自転車もあり、子どもが自転車に乗れなくても、家族全員で楽しむことができます。

☎ 364-1546
時 9:30~17:00(3~10月)
9:30~16:30(11~2月)
休 金曜日(祝日の場合は営業し、翌週の月曜日休業)
所 伊坂町157-2



◀「ダムの喫茶店」では、モーニングサービスなどを用意しており、自然を感じながら休憩することができます。

時 8:30~17:00 休 金曜日

2

自然の中で体を動かそう

四日市スポーツランド



全長150メートルのスーパースライダーや、30点の木製遊具があるアスレチックコースなど、大人から子どもまで楽しめる施設が盛りだくさん。

☎ 326-5415
時 9:30~17:00(3~10月)
9:30~16:30(11~2月)
休 金曜日(祝日の場合は営業し、翌週の月曜日休業)
所 桜町9868

3

さまざまな動物に出会える

四日市市ふれあい牧場

餌やり、搾乳、バター作りを体験できるほか、売店ではソフトクリームや低温殺菌牛乳などを販売しています。4月22日・23日には、周辺の4施設が合同で行うイベント「春のワクワクふれあいまつり」が開催

されます。



▲ポニーやミニブタなど、たくさんの動物と触れ合うことができます

【売店・体験】
☎ 329-3711
時 10:00~16:00
休 木曜日、悪天候時、12~3月
所 水沢町1538

▲ヤギ・ヒツジ用の餌は、牛舎入口にて100円で販売

4

茶農家が営むカフェ

かぶせ茶カフェ

築70年の古民家でお茶を楽しむことができます。好みのお茶と手作りお菓子、あられ茶漬けが味わえるお茶膳(500円~)のほか、子ども向けの「お子茶膳」(300円)などがあります。



▲新茶の時期限定「新芽の天ぷら」もお薦め



☎ 329-2611
時 木~土曜日10:00~17:00
所 水沢町998

5

大自然を満喫

宮妻峡

溪流沿いを歩くと、四季折々の自然を楽しむことができます。宮妻峡ヒュッテ周辺では、溪流釣りや川遊び、キャンプ、バーベキューなどを楽しめます。

【宮妻峡ヒュッテ】
☎ 329-2237
休 火・水曜日(9~6月) 火曜日(7~8月)



ツアー経路の一例

- 1 伊坂ダムサイクルパーク
- 2 四日市スポーツランド
- 3 四日市市ふれあい牧場
- 4 かぶせ茶カフェ
- 5 宮妻峡

みんなで行こう

友人編

1

宝島へ出掛けよう

霞★ゆめくじら

宝くじの普及宣伝事業で整備された霞ヶ浦緑地内にある広場で、宝島をイメージしています。クジラをかたどった遊具が特徴で、楽しく散策できる施設になっています。



クジラの前で記念写真を撮りましょう!



2

地上90mから四日市を一望

四日市港ポートビル

地上90mの高さにある14階の展望展示室「うみてらす14」は360度の大パノラマを楽しめ、四日市港の歴史や役割を紹介するコーナーもあります。12階にある喫茶コーナー「Cafe port12」(月～金曜日の10:00～17:00に開店)では、ゆったりと景色を楽しむこともできます。



12階からの景色もお薦めだよん♪

【展望展示室「うみてらす14」】

☎ 366-7022

🕒 10:00～17:00(土・日曜日、祝日は21:00まで)

🏠 水曜日(祝日の場合は開館)

📍 霞二丁目1-1

3

レース以外も楽しめる

四日市けいりん

ナイター競輪が特徴の競輪場。平成30年2月9日～12日には、全日本選抜競輪(GI)が県内で初めて開催されます。レースが行われない日でも、さまざまなイベントなどを楽しむことができます。

四日市けいりんのマスコットキャラクター「フォーリン」



ガールズケイリンにも注目です



☎ 331-3457

📍 大字羽津甲5163

4

鈴鹿山系の伏流水を使用

酒蔵見学 ～宮崎本店～

伊勢神宮などにおける新嘗祭にいいなめさひで使用されるお酒も造っている蔵元。清酒・焼酎の試飲ができる酒蔵見学(無料。要予約)は、おおむね5人から30人まで受け付けています。



お酒造りについて詳しく教えてもらえます



☎ 397-3111

🕒 9:00～16:00

🏠 土・日曜日、祝日

📍 楠町南五味塚972

5

工場夜景を船の上から楽しめる

四日市コンビナート夜景クルーズ

ガイドの説明を聞きながら、第1コンビナートから第3コンビナートまで回ります。海上からの工場夜景を満喫することができます。

📍 千歳町37 四日市港埠頭ビル

【60分プラン】🕒 金・土曜日 19:00出航 📄 料 3,900円

【90分プラン】🕒 特定の土曜日 19:00出航 📄 料 4,900円

【四日市コンビナート夜景クルーズ専用デスク】

☎ 347-7177 🕒 10:00～17:00 🏠 土・日曜日、祝日



夜景がきれいでロマンチック♪



ツアー経路の一例

1 霞★ゆめくじら

2 四日市港ポートビル

3 四日市けいりん

4 酒蔵見学～宮崎本店～

5 四日市コンビナート夜景クルーズ



ツアー経路の一例

- 1 ばんこの里会館
- 2 四日市あすなろう鉄道
- 3 南部丘陵公園
- 4 泗翠庵
- 5 そらんぼ四日市
- 6 じばさん三重名品館



1 四日市萬古焼を知ろう

ばんこの里会館

四日市萬古焼の
マスコットキャラクター
「ポッターくん」

伝統的工芸品である四日市萬古焼を産地ならではの品ぞろえで販売している「うつわ亭」のほか、成形や絵付けを体験できる陶芸教室があります。5月13日・14日には、40軒近くの店が立ち並び四日市萬古まつりが開催されます。



毎日違うシェフが腕を振るうワンデイシェフの店「にじいろ堂」は、火～土曜日の11:30～14:00に開店▶



☎ 330-2020
 時 9:00～17:00
 休 月曜日
 所 陶栄町4-8

2 旅客鉄道として日本一狭い線路幅

四日市あすなろう鉄道

全国で3路線しかない線路幅762ミリメートルのナローゲージが特徴の鉄道。平成28年には、写真右のデザイン車両「なろうブルー」が鉄道友の会のローレル賞に選定されました。



あすなろう
四日市駅では、
タオルやキーホルダー
などのグッズを
販売しています

3 市内最大の総合公園

南部丘陵公園



四日市あすなろう鉄道八王子線の西日野駅で降り、南側へ15分ほど歩くと見えてくるのが、南部丘陵公園。

季節ごとの花木を楽しめる北ゾーンと、小動物園がある南ゾーンに分かれていて、四日市あすなろう鉄道内部線の内部駅まで、自然散策を楽しむことができます。

動物たちが
かわいい～♪
皆さんも会いに行っ
てみてくださいわ



4 気軽にお茶を楽しめる

泗翠庵

りゅうらいせき
立礼席と呼ばれる椅子席の茶席をメインとした茶室。本格的なお茶を一服400円で気軽に楽しむことができます。



☎ 352-4960
 時 10:00～16:00
 (入席は15:40まで)
 休 月曜日(祝日の場合は翌平日)
 所 鶉の森一丁目13-17



鶉の森公園内に
あるよん♪



5

四日市を学べる複合施設

そらんぽ四日市

博物館・プラネタリウムに「四日市公害と環境未来館」を併設する施設。四日市のまちの歩みを学んだり、投映できる星の数が世界一に認定されたプラネタリウムを楽しんだりすることができます。

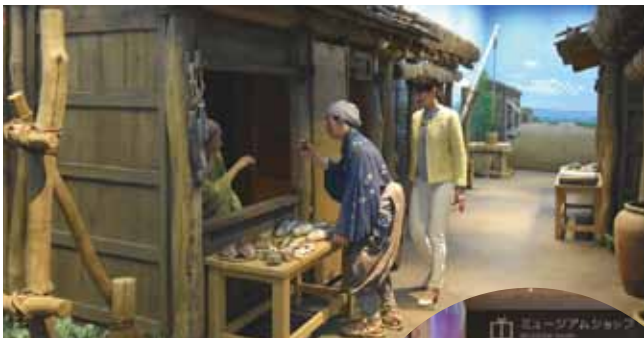

☎ 355-2700(博物館・プラネタリウム)
354-8065(四日市公害と環境未来館)

時 9:30~17:00

休 月曜日(祝日の場合は翌平日。その他、整備休館あり)

所 安島一丁目3-16

1階のミュージアムショップでは、開催中の特別展や投映番組に関連するグッズなどを取り扱っています▶



6

お土産を選ぶならココ

じばさん三重名品館

大矢知手延素麺や四日市萬古焼、伊勢茶、地酒など、三重県北勢地域の地場産品がそろっています。季節ごとのフェアを開催しているので、こちらも要注目。



☎ 353-8101

時 10:00~18:00(5~9月は19:00まで)

休 第2・4水曜日(祝日の場合は翌平日)

所 安島一丁目3-18

1階エレベーター前には、特大蚊遣り豚【体長1.8m、体高1.9m(本体は1.6m)】が飾られています。訪れた際にはぜひ記念撮影を▶



よっかいちお薦めツアーは
いかがでしたか?

ファミリー編では市内の西南部を、友人編では臨海部を、一人旅編ではまちなかを中心にツアー経路を組んでみました。四日市市内には、今回紹介しきれなかったお薦めスポットがまだまだたくさんあります。

行ったことがないところへ行ったり、知らなかったものを調べたりすることで、今まで気付いていなかった四日市のいいところをきっと発見できます。皆さんも、「自分が実際に市内を巡るなら」「市外から来た友人を案内するなら」という視点で、自分ならではの「よっかいちツアー」を考えてみてはいかがでしょうか。

編集後記

今回の取材でいろいろなところを訪れて、「四日市っていいところだな」と改めて感じました。住んでいるとなかなか気づきにくいものですが、四日市にはすてきな観光資源がたくさんあります。今月リニューアルしたホームページでも四日市の魅力を発信しますので、ぜひチェックしてくださいね。(観光・シティプロモーション課 水谷、広報広聴課 老谷)

●この特集についてのお問い合わせ・ご意見は 観光・シティプロモーション課 ☎354-8286 FAX 354-8307

広報広聴課 ☎354-8244 FAX 354-3974

あなたのまちに

四日市Plus^{プラス} 自動車文庫

自動車文庫がやってくる!

皆さんは、自動車文庫「かもめ号」「みなと号」を知っていますか。市内を定期的に巡回する移動図書館で、高齢者や育児をしている人など、図書館まで行きにくい人に親しまれています。



利用者の皆さんに 聞きました!



子連れで本を借りて電車やバスに乗ると、荷物が多くなって大変なので、自動車文庫はとても助かります。また、1カ月借りられますので、子どもも私自身もゆっくり自分のペースで読めるのがうれしいですね。



近くに来てくれる便利さから、退職して7年、毎月欠かさず利用しています。本もジャンル別に並んでいて探しやすいですし、目当ての本がなくても、その場で希望を聞いてもらえます。

どんな本があるの?

それぞれの車にさまざまなジャンルの本を約3千冊載せています。新刊も毎月追加しています。読みたい本の予約もできますし、本に関する質問や相談もお受けします。

どうやって本を借りるの?

「図書館共通貸出券」で、1人10冊まで借りることができます。貸出期間は、次の巡回日までの約1カ月です。返却は市立図書館、あさけプラザ図書館、楠交流会館図書室、近鉄四日市駅前返却ポストでもできます。

市立図書館などで借りた本を自動車文庫で返却することもできます。

いっ、どこに来るの?

月1回、市内91カ所の停留所を巡回しています。時間や場所は市立図書館へお問い合わせいただくか、ホームページ(HP <http://www.yokkaichi-lib.jp/>)、地区市民センターが発行する地区だよりでご確認ください。



私たち図書館司書が必ず同行していますので、気軽に声を掛けてください。市内に住むか、通勤または通学する人はどなたでもご利用いただけます。身近な地域にやってくる自動車文庫をぜひご利用ください。

あなたのまちの

身近な自治会



自治会は、地域で誰もが安心して暮らせるまちづくりを進めるために自主的に運営されている、市民の皆さんに一番身近な組織です。

本市には715の自治会があり、それぞれの地域の皆さんが互いに支え合い、親睦を図りながら、「住みよいまち」を目指して地域のさまざまな課題解決に向けた取り組みなどを行っています。

防災・防犯・交通安全

防災訓練や防犯パトロール、防犯外灯の維持管理や、交通安全対策など、安全・安心のための活動をしています。



文化・スポーツ・レクリエーション

地区の運動会や文化祭など、さまざまなイベントの開催を通して地域内で親睦を図っています。



環境美化活動

きれいで住みやすいまちを維持するために、ごみ集積場の管理や道路・公園の清掃、地区の土木要望の取りまとめなどを行っています。



福祉活動

子どもや高齢者の見守り活動などを通じて、地域の皆さんが安心して暮らせるよう、支え合いのまちづくりを進めています。



自治会は
こんな活動を
しています

身近な情報の提供

組回覧や自治会の掲示板を通して、暮らしに密着したさまざまな情報を地域にお知らせしています。



自治会活動にぜひご参加ください

住みよいまちづくりのためには、行政サービス(公助)に加え、日ごろの地域住民による助け合い(共助)が欠かせません。

日ごろから、自治会活動を通じて気軽に協力し合える関係を育むことで、地域内のさまざまな課題解決に取り組むことができます。この機会に自治会に参加し、地域のまちづくり活動と一緒に取り組みましょう。

新たに加入を希望される人は、お住まいの地域の自治会長へ。ご不明な場合は地区市民センターか、市民生活課へお問い合わせください

老若男女、各分野で活躍するさまざまな「四日市人」取材して、その人の言葉で四日市の魅力などを読者に伝えるコーナーです。

- CTY「ちゃんねるよっかいち」でも紹介します。
 放送日時：4月11日～5月10日
 月・水・金・日 9:30・20:30
 火・木・土 12:30・20:30
- CTY-FMで毎月第2・第4日曜日放送の「よっかいちわいわい人探訪！」でも紹介します。
 放送日時：4月9日・23日 8:54・14:54



あきこ
古市晶子さん

自宅でグリーンカーテン作りに取り組み、本市が毎年実施している「グリーンカーテンフォトコンテスト」で3年連続最優秀賞を受賞された古市晶子さんにお話を伺いました。

○見よう見まねで挑戦

教員時代に最後に勤めた桜台小学校で、地域の人の尽力によって始めたグリーンカーテンが校舎の3階まで伸びるほど大きくなりました。児童たちが本当に意欲的に取り組んでいる姿が印象に残っています。当時、見よう見まねで学んだ知識を、定年後に家でも生かしてみようと思いついたのが、グリーンカーテンを始めたきっかけです。新しいことに挑戦してみるのが好きなんです。

○朝起きると、窓から爽やかな風

始めた当初は、家族も「本当に育つかな」と笑っていましたが、試行錯誤して段々と大きく育つようになりました。家族が喜んでくれているのが一番うれしいですね。

毎年少しずつ改良を重ね、今はテラスに竹を組んで2階のベランダまで階段状に作っています。ゴーヤと色とりどりのアサガオ、それにフーセンカズラやオキナワズメウリなどをアクセントに入れています。

グリーンカーテンの効果は本当にすごいと実感しています。夏の暑い日

でもエアコンをほとんど使わなくなりましたし、朝起きたとき、窓から入ってくる風が本当に爽やかで心地いいんですよ。



○孫たちも大喜び

夏にはグリーンカーテンに面した庭にプールを出します。日差しが強い日でもそこは涼しいので、孫たちはプールで気持ちよさそうに遊び、なかなか出てきません。そんなわけで、毎年孫たちが「ばば、いつ植えるの」と楽しみにしています。作り始める時期を年々早め、去年は5月の大型連休明けごろに苗を植えました。

最近は孫たちが育成にも関心を持つようになって、水をあげたり、「ばば、ここ枝が曲がっているよ」と教えてくれたりと、積極的に世話をするようになりました。こうして楽しくエコを学べるところがいいですね。



○これからも、なくてはならない存在

グリーンカーテンは、今や生活の一部で、わが家になくてはならない存在です。フォトコンテストを抜きにしても、これからもずっと続けていきたいと思えます。グリーンカーテンは手軽に始められますので、ぜひ多くの人にお勧めしたいです。

有料広告掲載欄

みなと総合法律事務所

弁護士 杉岡 治 弁護士 森川 仁
 弁護士 森田明美 弁護士 山本伊仁
 弁護士 村林敏也 弁護士 櫻井大知

(三重弁護士会)

☎(059)354-3355(代)

受付時間 9:00～18:00 (土・日・祝除く)

【取扱業務】

商取引・不動産問題
 交通事故などの損害賠償
 相続・遺言・遺産
 離婚 婚
 破産・民事再生・債務整理
 労働問題
 刑事弁護
 会社顧問・その他全般

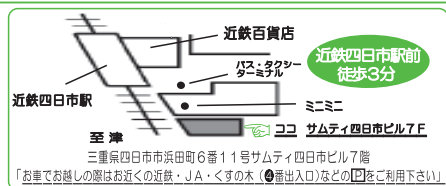

まずはお気軽に、ご相談下さい
 相談料 60分10,000円 30分5,000円(各税別)

URL <http://minato-law.net>

みなと総合法律事務所 四日市 検索

本欄は広告であり、広告の内容に関する一切の責任は広告主に帰属します。

そらんぽ 四日市へ 行こう! 第13回

今年は

四日市公害裁判判決45年です

平成27年3月21日に開館した四日市公害と環境未来館は、先月で開館2周年を迎えました。

また、今年は四日市公害裁判の判決から45年の節目の年です。

今から50年前の昭和42年、市内でぜんそくに苦しむ患者9人が起こしたこの四日市公害裁判は、全国の大気汚染公害地域の中で初めてのものです。

「博物館」「プラネタリウム」「四日市公害と環境未来館」の見どころなどを紹介します。

開館時間 9:30~17:00 (展覧会への入場は16:30まで)
4月の休館日 4月3日・10日・17日・24日 (いずれも月曜日)
5月の休館日 5月8日・15日・22日・29日 (いずれも月曜日)
※5月1日(月)は開館します



四日市に青空が戻るまでには、市民・企業・行政の一体となった取り組みがありました。ぜひこの機会に、四日市が経験した歴史とその中で得た教訓を、そらんぽ四日市で振り返ってみてはいかがでしょうか。



そらんぽ四日市2階「環境改善の取り組み」

解説員ボランティアの展示解説を聞いてみましょう

土・日・祝日には解説員ボランティアによる展示解説があります。展示室に常駐している青いジャンパーを着た解説員が、展示についての詳しい説明をしてくれます。公害被害当時の体験談など、貴重なお話を聞くことができるかもしれません。一度来たことがある人も、ぜひ何度でもお越しください。

問い合わせ先

四日市公害と環境未来館
(☎354-8065 FAX329-5792)

市制 120年の 絆

第7回

120周年記念事業を募集します

8月1日に市制施行120周年を迎えるに当たり、120周年をともに盛り上げていただける「市民企画イベント」と「協賛事業」を募集します。

市内に在住、または通勤・通学する市民を含む市民活動団体、NPO法人および企業などが行う事業で、平成29年度中に実施し、実施団体の構成員以外の方が広く参加できるものが対象となります。



120年の絆、これからもずっとこの街で—四日市。

本市は8月1日に市制施行120周年を迎えます。市の歴史を振り返り、市への誇りや愛着を持って未来への展望を一緒に考えてみませんか。

【市民企画イベント】

- 対象：新規事業または既存事業の拡充部分で、120周年「市民企画イベント」の趣旨に沿った事業
- 助成金：助成対象経費の3分の2 (上限100万円)
- その他：記念グッズやイベント用品などを提供または貸与します

【協賛事業】

- 対象：120周年記念のPRおよび機運の醸成に協力する事業
- ※いずれも、シンボルマークの使用や広報よっかいちなどの各種媒体でのPRができます
詳細については、募集要項をご覧ください

ください (市ホームページから入手していただくか、当課までお問い合わせください)。

市が主催する記念事業もたくさん計画しています。市民の皆さん、企業、行政が一体となって、市全体で120周年を盛り上げましょう。



ホーム
ページも
見てね



問い合わせ先

政策推進課
(☎354-8112 FAX354-3974)

有料
広告
掲載
欄



お子さまの教育資金を
日本政策金融公庫がサポート!

国の教育ローン

高校、短大、大学、専修学校等への入学時・在学中にかかる費用を対象とした公的な融資制度です。お子さま1人につき**350万円以内**を、固定金利(年1.81%(平成29年3月10日現在))で利用でき、在学期間内は利息のみのご返済とすることができます。入学金、授業料、教科書代、下宿先のアパート・マンションの敷金・家賃など幅広くお使いいただけます。

JFC 日本政策金融公庫 四日市支店
☎ 059-352-3122 平日9:00~17:00
詳しくはWebで! 国の教育ローン 検索

【ご相談・お問い合わせは】教育ローンコールセンター
0570-008656 月~金曜日/9:00~21:00
土曜日/ 9:00~17:00
ハローコール
株式会社 日本政策金融公庫 四日市支店 三重県四日市市元町9-18

本欄は広告であり、広告の内容に関する一切の責任は広告主に帰属します。



第1回

消費生活相談ってなに？

「身に覚えのない請求を受けた」「しつこい訪問販売で高額な契約をしてしまった」などの困り事はありませんか。

詳しくお聞かせください



市民・消費生活相談室（市役所1階）では、専門の相談員が、商品の購入や契約などの消費生活に関する問題解決のお手伝いをしています。相談は電話や面談で受け付けており、秘密は守られます。困ったことや気掛かりなことがあれば、気軽に相談してください。

備えあれば憂いなし！

消費者トラブルに巻き込まれないためには、自分自身が正しい知識を身に付けることが大切です。その一助となれるよう、市民・消費生活相談室では専門の相談員が皆さんのもとに出掛ける出前講座を開催してい

ます（対象は、市内に在住、または通勤する10人以上のグループ）。悪質商法の手口や対処法などを分かりやすくお話ししていますので、ぜひご利用ください。



ボクも受講してみようかな～

■この記事に関する問い合わせ先
市民・消費生活相談室
☎354-8147 FAX354-8452
■契約トラブルに関するご相談は
相談専用電話 ☎354-8264
受付日時 月～金曜日
（祝日・年末年始を除く）
9:00～12:00、13:00～16:00



第1回

こんにちは。政策推進部です。

各部局には政策推進監が配置されていて、所属部局内全所属の業務に関わるほか、部局間の業務を横断的に調整しています。このコーナーでは、私たち政策推進監が各部署の業務などを紹介していきます。

今回は、市役所8階にある政策推進課をご案内します。

本市は、「みんなが誇りを持てるまち四日市」を目指した総合計画に基

市役所の各部署の業務などを政策推進監が紹介するコーナーです。今回は、政策推進部の政策推進課をご案内します。

づき、まちづくりを進めています。政策推進課では、この総合計画の策定や推進のほか、さまざまな政策課題などについて各部局との調整を行い、市民や事業者の皆さんと行政が連携・協働して総合的・計画的なまちづくりが図られるよう取り組んでいます。そのほか、本市の将来的なまちづくりに関わる重要課題についても、調査・検討しています。

また、市民の皆さんの生活圏の拡大などに対応するため、北勢地域や東海地方の自治体との調整や連携にも努めています。

今年、本市は市制施行120周年を

迎えます。記念の年となるよう、市では多様な事業を展開していくこととしており、この事業も当課が担当しています。「広報よっかいち」などでもお知らせしていきますので、皆さん、一緒に盛り上げていきましょう。



政策推進部 政策推進監
蟹江 伸次郎

問い合わせ先
政策推進課
☎354-8112 FAX354-3974

有料広告掲載欄

建設職人なら誰でも入れる組合です

建労

四日市支部

随時加入者募集中

三建国保

組合独自の建設労働者の健康保険

三重県建設労働組合四日市支部 四日市市ときわ5丁目1-8 ☎(059)354-1531(代)

本欄は広告であり、広告の内容に関する一切の責任は広告主に帰属します。

本市の主な施策や旬の話題を取り上げるコーナーです。今回は、2月定例会で承認された平成29年度当初予算について紹介します。

第3回

「31万人元気創り予算」でスタート
「31万人元気創り予算」による平成29年度がいよいよスタートします。

本市では、今後ますます激しさを増す自治体間競争に勝ち抜いていくため、本市が持つ競争力や魅力をさらに高め、「子育てするなら四日市」「教育するなら四日市」と思っただけのような「選ばれるまち」を目指しています。そこで、市長の掲げる基本方針に沿って、雇用や人口の増加につながる「子育て支援・教育

環境の改善」や「地域経済の拡大・活性化」をはじめ、「地域力の向上」、「まちのにぎわいの創出」、「福祉・医療の充実」などの各種事業を展開していきます。

平成29年度の一般会計当初予算は、過去3番目の規模となりました。歳入では、個人市民税や固定資産税の家屋および償却資産の増収によって、市税全体が過去最高の規模となっています。また、歳出では、国体関連施設整備などの大型投資を着実に推進するほか、8月1日には市制施行120周年を迎えることから、市民、企業、行政が一体となって年間

を通じて記念行事を実施します。

平成29年度当初予算の主な内容については、広報よっかいち5月上旬号で詳しく特集します。



父親の子育て促進のための「よかパパフェスティバル」

問い合わせ先
財政経営課
(☎354-8130 FAX359-0275)



市内各地で開催されたイベントなどを写真と文章で紹介するコーナーです。



第10回美し国三重市町対抗駅伝 (2月19日) & 優勝報告会 (2月27日)

県内29市町が競い合い、四日市市チームが大会新記録で5年ぶり2回目の優勝を果たしました。県庁前～県総合競技場(伊勢市)を駆け抜けた選手たちは27日に市役所を訪れ、優勝旗や賞状、トロフィーを手に優勝報告を行いました。選手の皆さん、お疲れ様でした。そして、感動をありがとうございました。



第19回 日永梅まつり (3月5日 南部丘陵公園)

昭和初期まで梅の名所だった往時の姿を復活させようと、地元有志が植(育)樹や草刈りなどの管理を行っている「日永梅林」。美しく咲いた紅白の花の下で、19回目となる梅まつりが盛大に開催され、今年も多くの人でにぎわいました。春の温かい日差しとさわやかな梅の香りの中、さまざまな出店やイベントもあり、梅の花も人々の笑顔も満開となりました。

「こんなとき、どうすれば…?」お早めにお電話でご予約ください! ☎059-350-2080

近鉄四日市駅から徒歩1分! 南改札口(東口)すぐ!

◆交通事故(被害者)のご相談は無料◆
その他の法律相談(初回)は30分5,400円(税込)ですが初回相談でご納得頂けなかった場合には無料とさせていただきます。
「まずは一度ご相談を!」

有料広告掲載欄

交通事故
「事故にあい、治療中ですがこれからどうすれば…?」「後遺症の認定が非該当でした」

相続・遺言
「遺産のことで兄弟でもめています…」
「遺留分とは何ですか?」

不動産・建築
契約書のことや建物の欠陥のことなど

離婚
「親権や慰謝料・養育費のことでご話がまとまりません」

企業法務など
企業様には今後の安心のため顧問契約(月額1万円～)を!

尾市法律事務所
弁護士 尾市 淳二 (三重弁護士会所属)
(財)日弁連交通事故相談センター三重県支部相談員・鈴鹿市役所市民法律相談担当弁護士
詳しくは「尾市法律」検索

四日市市浜田町5番27号第3加藤ビル5F (1FはJTBが入ったビル)

本欄は広告であり、広告の内容に関する一切の責任は広告主に帰属します。

表紙こぼれ話

今年度の表紙のテーマは、「よっかいちのいいところ」です。
四日市の魅力を再発見し、まちをより好きになってもらえるよう、「よっかいちのいいところ」を紹介します。

3月の良く晴れた週末。こにゅうどうくんと一緒に垂坂公園・羽津山緑地に出かけました。お子さん連れのご家族などが来園されていたので、「一緒に写真に写りませんか」と声を掛け、遊具の前で撮影しました。突然のお願いにもかかわらず、皆さんは飛び切りの笑顔やポーズで応えてくれました。

この公園は、伊勢湾を一望できる展望台の他、芝滑りができる芝生の広場があるなど、緑豊かな公園で、NPO法人「緑の会 羽津」の皆さんに、草刈りや樹木のせん定、パトロールな

ど、全体的な管理をさせていただいています。

4月に入り、お出掛けに適した気候になりました。こうした自然に囲まれた公園で、日ごろの疲れを癒したり、思いっきり体を動かしたりしてみたいかがでしょうか。



展望台からの眺めは絶景。夜景スポットとしても人気です

広報紙で動画を見よう



下のQRコードを読み取って、「まるごと四日市」のサイトにアクセスしてね!

四日市のゆるキャラ®「こにゅうどうくん」



「まるごと四日市」のサイトの広報紙のメニューを起動して、この「こにゅうどうくん」のイラストや表紙の「広報よっかいち」のロゴにスマートフォンなどをかざせば動画が見られます

※利用には無料アプリ「ぴこんず」のインストールが必要

市の情報発信源 (4月)



放送時間(20分間)
月・水・金・日 9:30・20:30
火・木・土 12:30・20:30

内容(予定) 1日(土)~10日(月) フィルムコミッションで魅力発信
11日(火)~20日(木) 鈴鹿山脈に抱かれた「まち」水沢へ行こう!
21日(金)~30日(日) よっかいちお薦めツアー

※番組DVDを市政情報センター、図書館(自動車文庫を含む)、文化交流会館図書室、あさけプラザ図書館で貸し出しています

三重テレビ 地デジ7ch **おたけ!** 毎月第3金曜日の「旬感☆みえ」のコーナーで市の情報を発信。
4月は、21日(金) 18:00に放送します

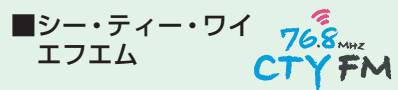

【ALO! YOKKAICHI!】(5分間)
土曜日 19:54
…ポルトガル語による市からのお知らせ

■レディオキューブ♥FM三重 FM85.0MHz(市内)
【防災よっかいち】(5分間)
木曜日 12:55
…防災に関する情報をお届けします

【マンスリー四日市】(5分間)
第1・3・5日曜日 8:54・14:54
…市政情報をピックアップしてお届けします

【なるほど! 防災】(5分間)
月曜日 17:30、木曜日 8:30
…災害への心構えなど防災に関するお知らせ

■東海ラジオ AM1332kHz FM92.9MHz
【源石和輝 音楽博覧会】内コーナー
【四日市こにゅうどうくん館】(20分間)
日曜日 13:10(変更の可能性あり)

【よっかいち わいわい人探訪!】(5分間)
第2・4日曜日 8:54・14:54
…四日市で生き生きと活動している人の活動現場の声をお届けします

【人権を確かめあう日】(5分間)
毎月22日
4月は、7:54・10:54・13:54・18:30

市ホームページ <http://www.city.yokkaichi.lg.jp> (4月3日からURLが変わりました)

スマホ・タブレットで 広報紙が読める! **マチイロ** マチを好きになるアプリ

広報用 SNS やってます! アカウント名「よっかいち広報」

インターネットアンケート 市政ごいけんばん

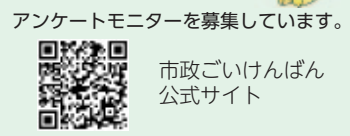

有料広告掲載欄

～地域とともに160有余年 事前のご相談から至急のご依頼まで 葬儀のことなら24時間365日～



株式会社 **ふじや本店**
光倫会館
経済産業大臣認可 全葬連
0120 FreeDial **0120-114248**

■本社/四日市光倫会館
〒510-0836 四日市市松本町北大谷 2015
【TEL】059-351-1151 【FAX】059-351-4224
■光倫会館 桜ホール
〒512-1211 四日市市桜町 6613
【TEL】059-325-2482 【FAX】059-325-2483
■富田光倫会館
〒510-8014 四日市市富田2丁目 3-7
【TEL】059-361-2481 【FAX】059-361-2482

本欄は広告であり、広告の内容に関する一切の責任は広告主に帰属します。

■人口 311,827人 [2月末日現在(前年比-434)] ■火災件数 10件 [2月分(前年比±0)] ■交通事故件数 868件 [2月分]

広報よっかいち No.1474 平成29(2017)年4月5日発行(毎月5日・20日発行) ◆広報広聴課/☎354-8244 ☎354-3974 ◆印刷 水九印刷株式会社