

平成27年度版

税 務 概 要

四 日 市 市

四日市市民憲章

[昭和57年8月1日
制 定]

私たちの四日市は、西に鈴鹿山脈、東に伊勢湾を望むすばらしい自然に恵まれ、古くから「市」が開かれたまちとして、また、東海道の宿場として栄えてきました。この自然と歴史のうえに近代産業が開花し、世界に広がる港とともに、明日に向かって躍進する都市です。

私たちは、四日市市民であることに誇りと責任をもち、豊かな未来と住みよい郷土を築くため、次のことを誓います。

1. 自然を愛し
緑と水のきれいなまちをつくります。
1. やさしい心のかよい合う
温かいまちをつくります。
1. きまりを守り
楽しく明るいまちをつくります。
1. 伝統を生かし
文化の香りたかいまちをつくります。
1. 産業を育て
活気あふれるまちをつくります。

目 次

1. 四日市市の概況

- (1) 四日市市の沿革・・・・・・・・・・・・・・・・・・ 3
- (2) 位置・人口など・・・・・・・・・・・・・・・・・・ 3
- (3) 人口・世帯数の推移・・・・・・・・・・・・・・・・ 4

2. 行政機構等

- (1) 市長部局の機構・・・・・・・・・・・・・・・・・・ 5
- (2) 税務職員配置状況・・・・・・・・・・・・・・・・・・ 8
- (3) 税務事務分掌・・・・・・・・・・・・・・・・・・ 9
- (4) 徴税費に関する調・・・・・・・・・・・・・・・・・・ 11
- (5) 特殊勤務手当（関係分）・・・・・・・・・・・・ 12

3. 一般会計及び市税

- (1) 平成27年度一般会計当初予算額・・・・・・・・ 13
- (2) 平成27年度市税当初予算額・・・・・・・・ 15
- (3) 平成26年度一般会計決算額・・・・・・・・ 16
- (4) 一般会計歳入歳出決算額の推移・・・・・・・・ 18
- (5) 平成26年度市税決算額・・・・・・・・ 20
- (6) 市税年度別決算額の推移・・・・・・・・ 22
- (7) 大規模法人の税額の推移(決算)・・・・・・・・ 28
- (8) 市民1人当たり市税負担額の推移(決算)・・・・ 30

4. 市民税

1) 個人市民税

- (1) 調定額の推移（当初）・・・・・・・・・・・・ 32
- (2) 納税義務者数の推移（当初）・・・・・・・・ 33
- (3) 特別徴収の納税義務者数等の推移（当初）・・ 33
- (4) 給与所得者に係る納税義務者数等の推移（当初） 33
- (5) 総所得金額等の推移（当初）・・・・・・・・ 34

2) 法人市民税

- (1) 平成26年度納税義務者数・・・・・・・・ 38
- (2) 調定額の推移（現年度分・決算）・・・・ 38
- (3) 産業別法人数・調定額の状況（決算）・・・・ 39

5. 固定資産税・都市計画税

- (1) 平成27年度土地に関する概要・・・・・・・・ 40
- (2) 平成27年度家屋に関する概要・・・・・・・・ 43
- (3) 平成27年度償却資産に関する概要・・・・ 47

(4) 国有資産等所在市町村交付金の推移（決算）	48
6. その他の市税	
(1) 平成27年度軽自動車税課税台数	49
(2) 軽自動車税課税台数及び調定額の推移	50
(3) 市たばこ税の推移	52
(4) 入湯税の推移	53
(5) 事業所税の推移	54
7. 譲与税・交付金	
(1) 地方譲与税の推移	55
(2) 利子割交付金の推移	56
(3) 配当割交付金の推移	56
(4) 株式等譲渡所得割交付金の推移	56
(5) 地方消費税交付金の推移	56
(6) ゴルフ場利用税交付金の推移	56
(7) 自動車取得税交付金の推移	57
(8) 旧法による自動車取得税交付金の推移	57
8. 税外収入等	
(1) 税外収入の推移	58
(2) 四日市市ふるさと応援寄附金の推移	58
(3) 市税証明書交付件数の推移	58
(4) 平成26年度市税証明書の交付状況（月別・種類別）	59
(5) 市民税課において公用として交付した市税証明書の状況	59
9. 徴収	
(1) 市税口座振替取扱の推移	61
(2) 滞納処分執行停止の推移	62
(3) 市税不納欠損処分の推移	62
(4) 平成26年度市税不納欠損額内訳表	63
(5) 財産差押及び差押解除の推移（県民税含む）	63
(6) 交付要求の推移（県民税含む）	64
(7) コンビニ納税の推移	64
(8) 平成26年度税外債権収納率の状況	64
別 表	
(1) 平成27年度税制一覧表	65
(2) 税率等の推移	71

1. 四日市市の概況

(1) 四日市市の沿革

四日市市は、三重県の東北部、西は鈴鹿連峰・東は伊勢湾に面する北勢地域の中心部に位置しています。文明2年(1470年)に田原忠秀が浜田城(現在の鶴の森公園)を築いた頃から、毎月4日・14日・24日に定期的な市場が開かれるようになったことが、「四日市」と呼ばれる所以と伝えられています。

その後、東海道五十三次43番目の宿駅として陸海交通の要衝を占めるようになり、明治に入って22年に町制、30年に市制が施行された頃より、植物油・萬古焼・生糸・紡績などの産業が盛んになりました。また、先駆者の偉業により四日市港の改修も行われ、国内貿易はもとより海外への門戸が開かれることとなりました。

以来、数次にわたる町村合併や近代工業の立地を受けて市勢は大きく発展しました。とりわけ昭和30年代には、特定重要港湾四日市港を背景にした、わが国有数の石油化学コンビナートが形成されたのを始めとして、産業基盤の整備・工場の誘致など工業開発を軸とする地域経済の伸展に努め産業都市として重要な役割を果たしてきました。一方、石油化学コンビナートの立地は大気汚染等の公害をもたらしましたが、その後、二度と公害を起こさないとの決意のもと、市民、企業、行政が一体となって環境改善のまちづくりに取り組み、平成7年には、良好な環境を将来の市民に引き継ぐため「快適環境都市宣言」を行いました。

平成17年2月には楠町と合併し人口も30万人を超え、平成20年4月には保健所政令市に移行しました。今後も中核市への移行を目指すとともに、総合計画において目指すべき都市像として掲げる「みんなが誇りを持てるまち四日市」の実現に向け、安心、元気・魅力、絆のあるまちづくりを進めてまいります。

(2) 位置・人口など

位置	東経136°38'	北緯34°57'
広がり	東西最長 23.76km	南北最長 18.20km
面積	206.44km ²	(平成27年4月1日現在)
人口	312,106人	(平成27年4月1日現在)
世帯数	132,551世帯	(平成27年4月1日現在)
市の形態	商工業都市	

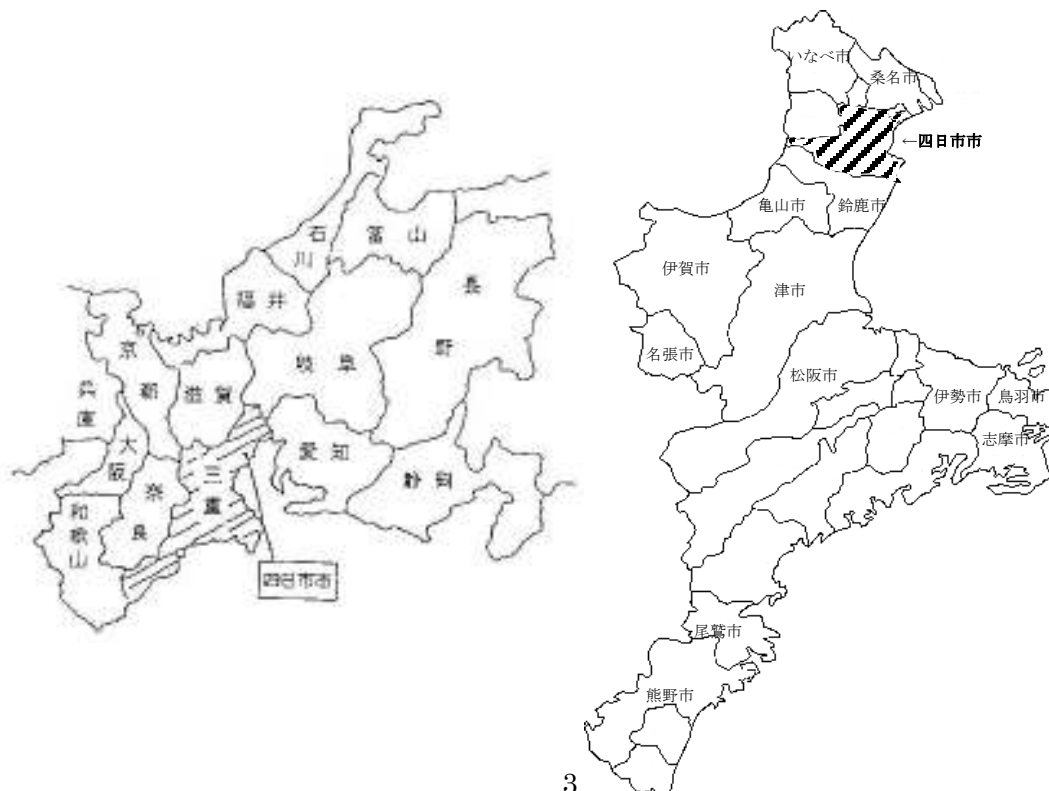

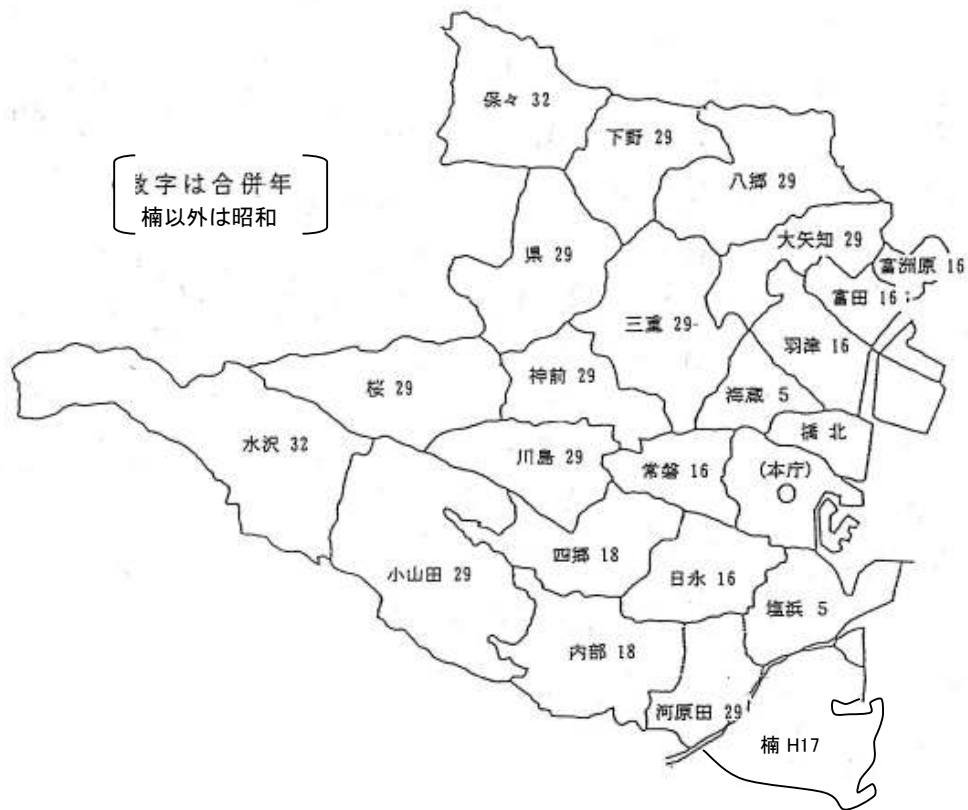

(3) 人口・世帯数の推移

(各年度とも4月1日現在の数値)

区分 年度	人 口			世 帯 数 (世 帯)	面 積 (km ²)
	総 数 (人)	男 (人)	女 (人)		
平成18年度	310,710	153,433	157,277	120,273	205.30
19	311,904	154,378	157,526	122,284	205.53
20	313,495	155,604	157,891	124,587	205.53
21	313,963	156,069	157,894	126,231	205.53
22	313,890	155,998	157,892	127,082	205.53
23	314,162	156,249	157,913	128,253	205.58
24	313,683	155,954	157,729	129,102	205.58
25	312,856	155,519	157,337	130,012	205.58
26	312,359	155,168	157,191	131,201	205.58
27	312,106	155,250	156,856	132,551	206.44

(注) 平成27年度の面積の増加については、国土地理院の面積計測方法の変更によるものです。

2. 行政機構等

(1) 市長部局の機構

【平成27年4月1日】

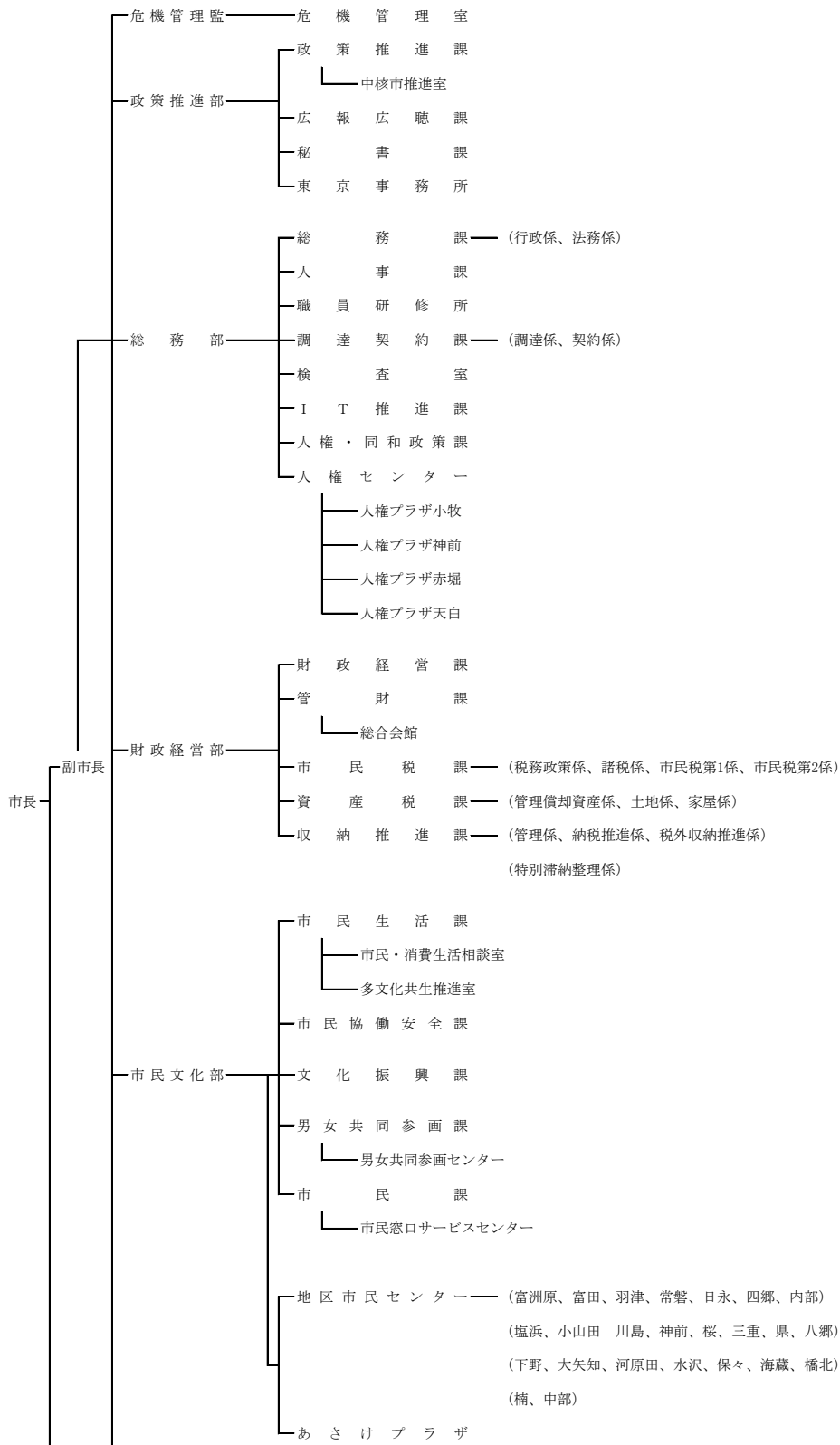

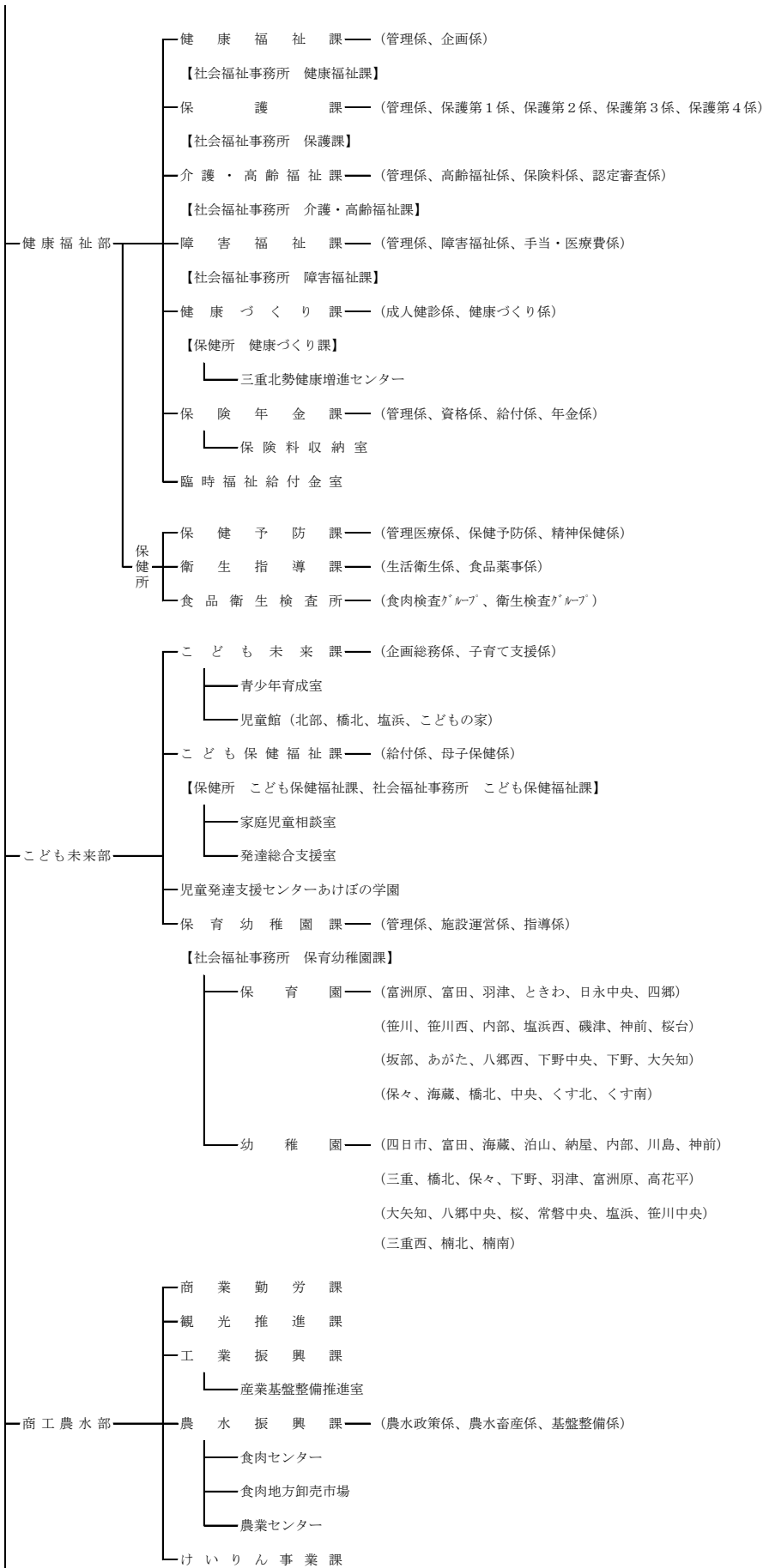

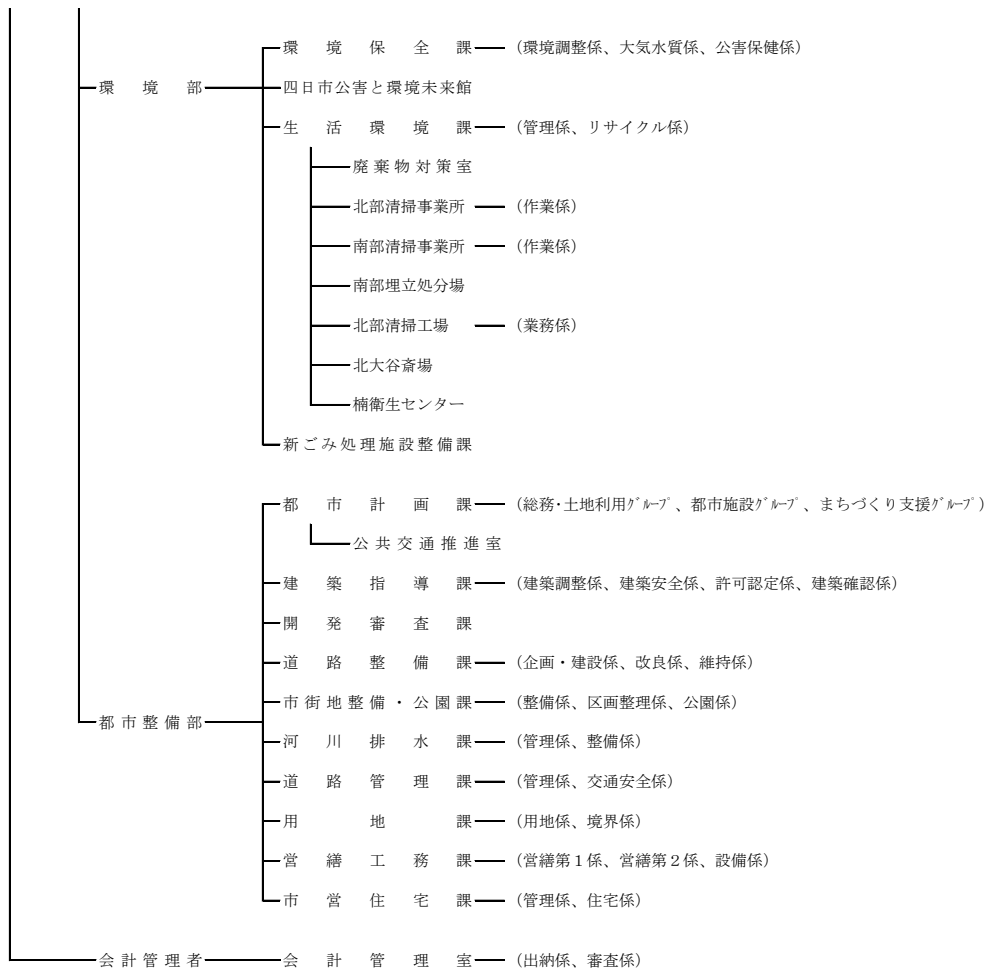

(2) 税務職員配置状況

(平成27年4月1日現在)

部	課	係	部長	次長	参事	課長	副参事	課長補佐	課付主幹	係長	主幹	主技	事師	主事補	事務試補	再任用	嘱託	計	
財政部	市	部長・次長	1															1	
						1	1												2
	市民税課	税務政策係								1		1	1 (1)				2		5 (1)
		諸税係								1 (1)			1	2 (1)	1 (1)	1 (1)	1 (1)		6 (4)
		市民税第1係										1	4 (2)	1 (1)			2 (1)		8 (4)
		市民税第2係								1		1	3	1 (1)	1	1 (1)			8 (2)
		計					1	1		3 (1)		3	9 (3)	4 (3)	2 (1)	6 (3)			29 (11)
	資産税課	管理償却資産係					1	1											2
		土地係								1		3	3 (2)	1					8 (2)
		家屋係								1		2	6 (4)	1 (1)	1	1			12 (5)
		計					1	1		2		6	13 (10)	2 (1)	1	2			28 (11)
		収入課					1	1	1										3
	納税推進課	管理係								1 (1)		1 (1)	3 (3)	1 (1)					6 (6)
		納税推進係								2			2 (1)			1 (1)		8 (8)	13 (10)
		税外収納推進係										3	1						4
		特別滞納整理係								1		2	2 (1)		1	1			7 (1)
		計					1	1	1	4 (1)		6 (1)	8 (5)	1 (1)	2 (1)	1	8 (8)		33 (17)
	合計		1			3	3	1	9 (2)		15 (1)	30 (18)	7 (5)	5 (2)	9 (3)	8 (8)		91 (39)	

* 市民税課 副参事は課長補佐・市民税第1係長兼務、税務政策係・諸税係・市民税第2係の課付主幹は係長兼務

* 資産税課 副参事は課長補佐・管理償却資産係長兼務、土地係・家屋係の課付主幹は係長兼務

* 収納推進課 課長補佐は税外収納推進係長兼務、管理係・特別滞納整理係の課付主幹は係長兼務、納税推進係の課付主幹のうち1名は係長兼務、特別滞納整理係の主幹のうち1名は三重地方税管理回収機構派遣

* ()は女子職員数(内数)

(3) 税務事務分掌

(平成27年4月1日現在)

部 課	係	事 務 分 掌
財政経営部 市民税課	税務政策係	<ol style="list-style-type: none"> 1. 税務政策の企画及び調査に関すること。 2. 税収資料の収集及び税務統計に関すること。 3. 市税犯則事件に関すること。 4. 市税に係る争訟に関すること。 5. 固定資産評価審査委員会に関すること。 6. 税関係書類の閲覧及び証明に関すること。 7. 市民税課、資産税課、収納推進課の事務事業の調整に関すること。 8. 課の庶務に関すること。
	諸 税 係	<ol style="list-style-type: none"> 1. 法人市民税、軽自動車税、市たばこ税、入湯税及び事業所税の調査、賦課及び調定に関すること。 2. 自動車臨時運行許可に関すること。
	市民税第1係	<ol style="list-style-type: none"> 1. 個人の市民税の調査、賦課及び調定に関すること。
	市民税第2係	
資産税課	管理償却資産係	<ol style="list-style-type: none"> 1. 償却資産に係る評価及び賦課に関すること。 2. 固定資産税、都市計画税及び特別土地保有税の調定に関すること。 3. 国有資産等所在市町村交付金に関すること。 4. 課の庶務に関すること。
	土 地 係	<ol style="list-style-type: none"> 1. 土地に係る評価及び賦課に関すること。 2. 特別土地保有税の賦課に関すること。
	家 屋 係	<ol style="list-style-type: none"> 1. 家屋に係る評価及び賦課に関すること。
収納推進課	管 理 係	<ol style="list-style-type: none"> 1. 市税の収納管理及び督促並びに課が行った税外債権の滞納整理に伴う収納管理に関すること。 2. 交付要求に関すること。 3. 市税過誤納金の還付及び充当に関すること。 4. 県民税の払込みに関すること。 5. 納税思想の普及向上及び納税奨励に関すること。 6. 口座振替の推進に関すること。 7. 納付委託に関すること。 8. 換価処分に関すること。 9. 課の庶務に関すること。
	納 税 推 進 係	<ol style="list-style-type: none"> 1. 市税の徴収及び督促に関すること。 2. 分納誓約の履行管理に関すること。 3. 市外在住者及び外国人滞納者に対する滞納整理に関すること。

部 課	係	事 務 分 掌
収 納 推 進 課	税 外 収 納 推 進 係	1. 税外債権の徴収及び督促に関する事 2. 税外債権の滞納処分に関する事
	特 別 滞 納 整 理 係	1. 市税の徴収及び督促に関する事 2. 市税の滞納処分に関する事 3. 三重地方税管理回収機構との連絡に関する事

(4) 徴税費に関する調

(課税状況等の調 第39表による)

(単位:千円, %)

費 目		年 度					
		平成22年度	平成23年度	平成24年度	平成25年度	平成26年度	
税 収 入 額	(1) 市 税	59,387,874	61,867,325	62,144,224	61,059,837	61,898,681	
	(2) 個人の県民税	11,389,632	11,375,524	11,764,209	11,871,161	12,171,365	
	(3) 合 計	70,777,506	73,242,849	73,908,433	72,930,998	74,070,046	
徴 税 費	人 件 費	(4) 基 本 給	299,265	278,043	263,845	268,881	278,784
		(5) 諸 手 当	166,126	159,308	146,010	154,567	172,400
		(イ) 超過勤務手当	48,023	48,600	41,546	48,912	59,031
		(ロ) 税務特別手当	0	0	0	0	0
		(ハ) その他の手当	118,103	110,708	104,464	105,655	113,369
		(6) そ の 他	87,720	86,142	82,641	77,561	84,374
		(7) 小 計	553,111	523,493	492,496	501,009	535,558
需 用 費		(8) 旅 費	820	770	1,002	1,013	873
		(9) 賃 金	76,586	76,533	66,041	69,365	69,944
		(10) そ の 他	204,995	165,135	182,328	252,400	153,617
		(11) 小 計	282,401	242,438	249,371	322,778	224,434
報 奨 金 及 び こ れ に 類 す る 経 費		(12) 納期前納付の報奨金	25,094	25,277	0	0	0
		(イ) うち 住民税	4,903	4,666	0	0	0
		(ロ) うち 固都税	20,191	20,611	0	0	0
		(13) 納税奨励金	0	0	0	0	0
		(14) そ の 他	850	1,405	947	592	594
(15) 小 計	25,944	26,682	947	592	594		
その他	(16) そ の 他	12,807	12,433	8,109	8,959	8,811	
	(17) 合 計	874,263	805,046	750,923	833,338	769,397	
県 民 税 徴 収 取 扱 費		(18) 納税通知書(通知書を含む)の数を基準にした金額	-	-	-	-	-
		(19) 徴収額を基準にした金額	-	-	-	-	-
		(20) 納税義務者数を基準にした金額	503,407	492,423	462,904	456,413	455,861
		(21) 報奨金の類に相当する金額	1,945	1,851	0	0	0
		(22) 合 計	505,352	494,274	462,904	456,413	455,861
(23)	(17) - (22)	368,911	310,772	288,019	376,925	313,536	
税 収 入 額 に 対 する 徴 税 費 の 割 合	(24)	(17) / (3)	1.2	1.1	1.0	1.1	1.0
	(25)	(23) / (1)	0.6	0.5	0.5	0.6	0.5

(5) 特殊勤務手当 (関係分)

種 類	勤 務 内 容	区 分	手当額	備 考
滞納整理業務手当	庁外において市税及び介護保険料、国民健康保険料等の税外収入金の滞納処分に関する直接事務に従事したとき。	日額	300円	

3. 一般会計及び市税

- (1) 平成27年度一般会計当初予算額
- (2) 平成27年度市税当初予算額
- (3) 平成26年度一般会計決算額
- (4) 一般会計歳入歳出決算額の推移
- (5) 平成26年度市税決算額
- (6) 市税年度別決算額の推移
- (7) 大規模法人の税額の推移
- (8) 市民1人当たり市税負担額の推移

3. 一般会計及び市税

(1) 平成27年度一般会計当初予算額

(単位:千円, %)

歳 入			歳 出		
款 別	予 算 額	構成比	款 別	予 算 額	構成比
市 税	60,365,900	51.0	議 会 費	752,023	0.6
地 方 譲 与 税	1,110,001	0.9	総 務 費	12,088,894	10.2
利 子 割 交 付 金	130,000	0.1	民 生 費	37,688,067	31.8
配 当 割 交 付 金	300,000	0.3	衛 生 費	21,412,215	18.1
株式等譲渡所得割交付金	300,000	0.3	労 働 費	59,507	0.1
地方消費税交付金	5,231,000	4.4	農 林 水 産 業 費	1,667,377	1.4
ゴルフ場利用税交付金	90,000	0.1	商 工 費	3,718,416	3.1
自動車取得税交付金	144,000	0.1	土 木 費	16,963,317	14.3
地方特例交付金	180,000	0.2	消 防 費	5,026,048	4.2
地方交付税	2,170,000	0.2	教 育 費	8,880,849	7.5
交通安全対策特別交付金	68,000	0.1	災 害 復 旧 費	187,000	0.2
分担金及び負担金	1,295,310	1.1	公 債 費	9,846,287	8.3
使用料及び手数料	2,202,592	2.0	予 備 費	100,000	0.1
国 庫 支 出 金	19,488,261	16.5			
県 支 出 金	6,354,416	5.4			
財 産 収 入	137,790	0.1			
寄 附 金	21,101	0.0			
繰 入 金	1,792,606	1.5			
繰 越 金	600,089	0.5			
諸 収 入	5,518,834	4.7			
市 債	10,890,100	9.2			
歳 入 合 計	118,390,000	100.0	歳 出 合 計	118,390,000	100.0

※構成比は四捨五入しているため、合計が合わない場合があります。

〔図表〕平成27年度一般会計当初予算額

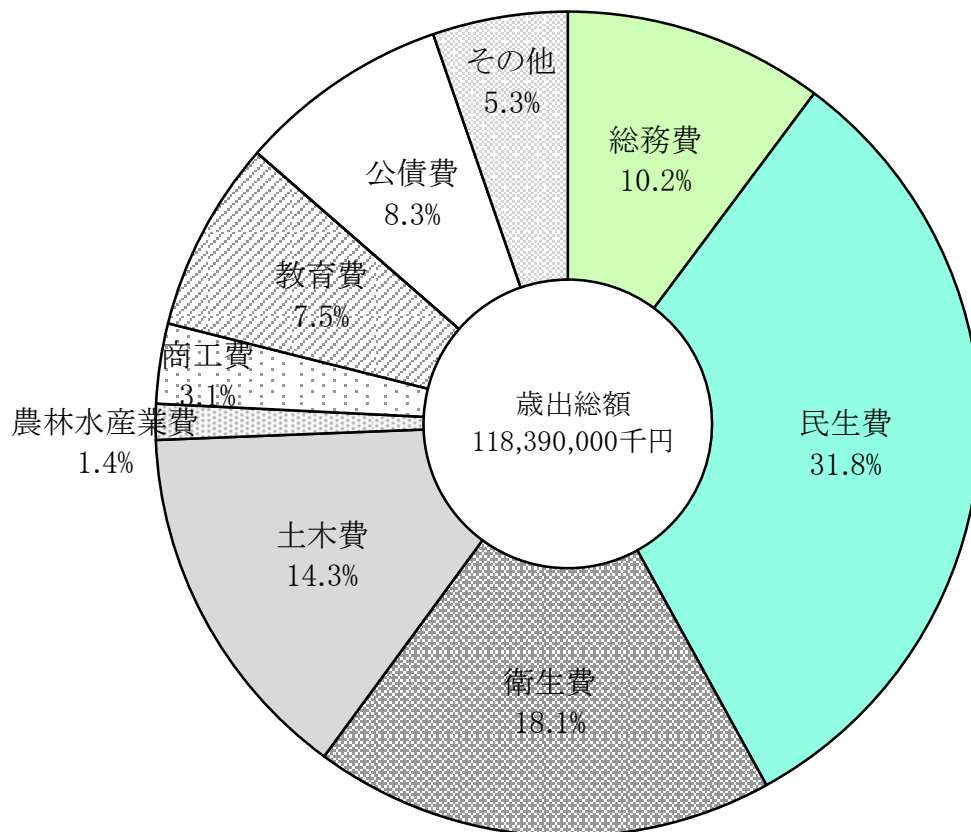
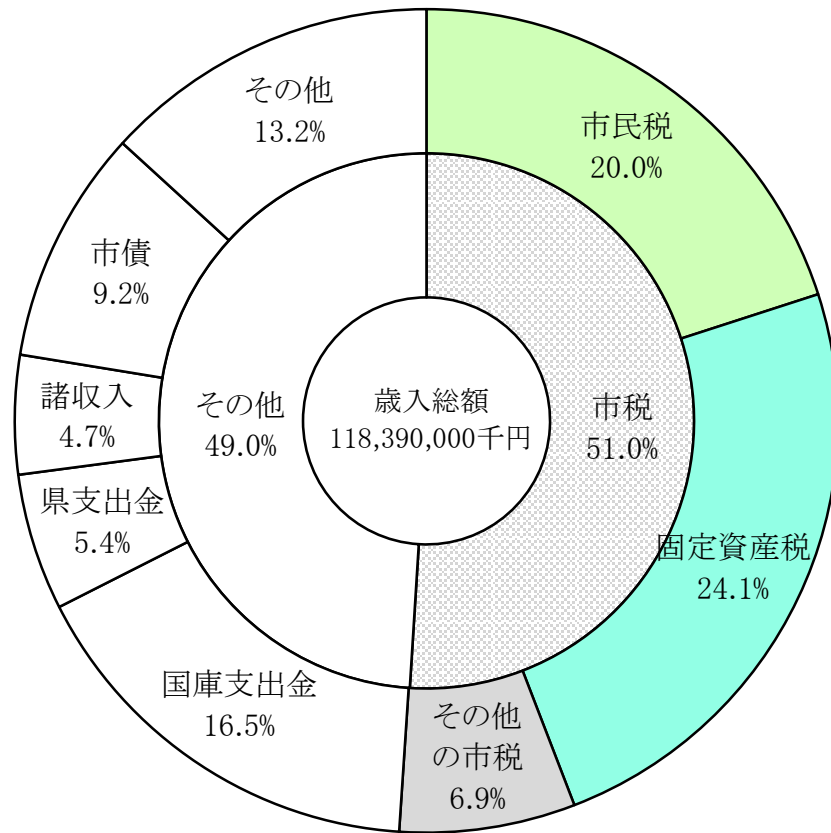

(2) 平成27年度市税当初予算額

(単位:千円, %)

税目	現年度分	滞納繰越分	合計	構成比	前年度比
市民税	23,390,200	327,600	23,717,800	39.3	99.4
個人	18,205,000	320,500	18,525,500	(30.7)	100.5
法人	5,185,200	7,100	5,192,300	(8.6)	95.8
固定資産税	28,256,700	239,800	28,496,500	47.2	99.1
純固定資産税	28,230,000	239,800	28,469,800	(47.2)	99.1
国有資産等所在市町村 交付金	26,700	0	26,700	(0.0)	98.9
軽自動車税	603,600	8,100	611,700	1.0	108.6
市たばこ税	2,301,100	0	2,301,100	3.8	97.5
入湯税	2,200	0	2,200	0.0	115.8
事業所税	2,850,800	5,600	2,856,400	4.7	101.0
都市計画税	2,359,800	20,400	2,380,200	4.0	94.8
合計	59,764,400	601,500	60,365,900	100.0	99.2

〔図表〕平成27年度市税当初予算額

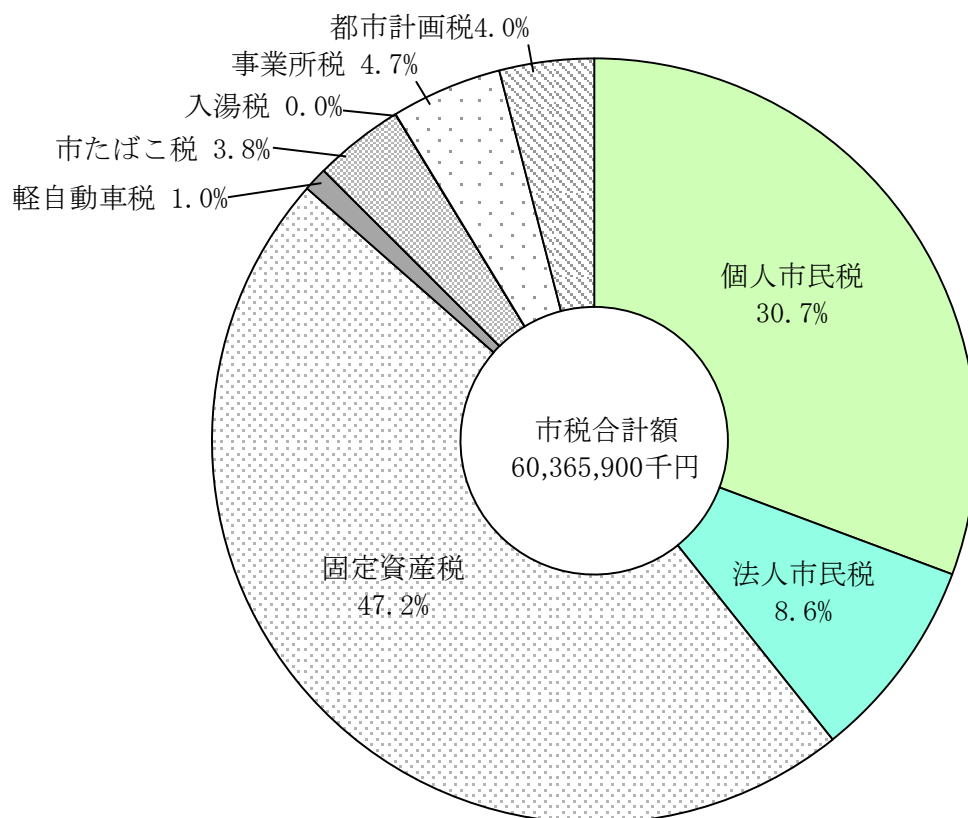

(3) 平成26年度一般会計決算額

(単位:千円, %)

歳 入			歳 出		
款 別	決 算 額	構 成 比	款 別	決 算 額	構 成 比
市 税	61,898,681	55.6	議 会 費	692,824	0.6
地 方 譲 与 税	1,167,687	1.0	総 務 費	12,808,206	11.8
利 子 割 交 付 金	117,667	0.1	民 生 費	37,396,039	34.3
配 当 割 交 付 金	411,969	0.4	衛 生 費	13,191,383	12.1
株式等譲渡所得割交付金	235,986	0.2	労 働 費	75,193	0.1
地方消費税交付金	3,711,751	3.3	農 林 水 産 業 費	1,402,336	1.3
ゴルフ場利用税交付金	93,898	0.1	商 工 費	3,582,574	3.3
自動車取得税交付金	126,134	0.1	土 木 費	15,638,198	14.4
地方特例交付金	182,913	0.2	消 防 費	3,541,730	3.3
地方交付税	2,550,279	2.3	教 育 費	9,972,191	9.2
交通安全対策特別交付金	56,760	0.1	公 債 費	10,621,549	9.7
分担金及び負担金	1,276,319	1.1	予 備 費	0	0.0
使用料及び手数料	2,199,831	2.0	災 害 復 旧 費	40,153	0.0
国 庫 支 出 金	15,430,247	13.8			
県 支 出 金	6,417,018	5.8			
財 産 収 入	368,333	0.3			
寄 附 金	39,500	0.0			
繰 入 金	513,817	0.5			
繰 越 金	2,899,499	2.6			
諸 収 入	4,912,520	4.4			
市 債	6,808,400	6.1			
歳 入 合 計	111,419,209	100.0	歳 出 合 計	108,962,376	100.0

〔図表〕平成26年度一般会計決算額

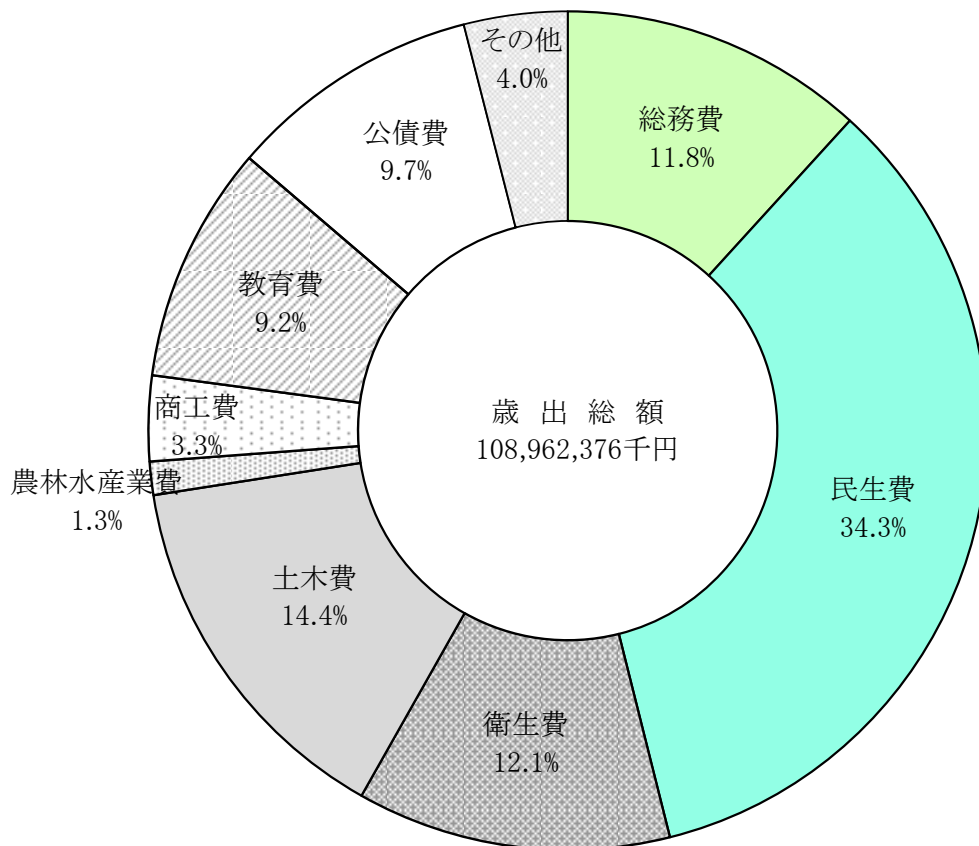
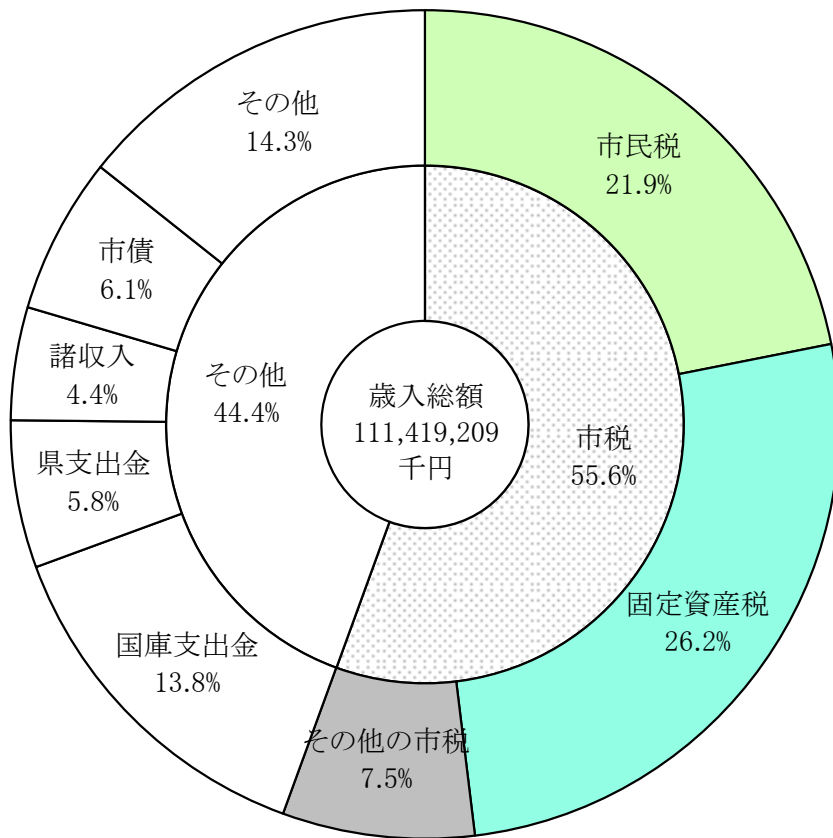

(4) 一般会計歳入歳出決算額の推移

款 別	平成 22 年度		平成 23 年度	
	決 算 額	構成比	決 算 額	構成比
歳 入 合 計	103,265,774	100.0	106,402,599	100.0
市 税	59,387,874	57.5	61,867,325	58.1
地 方 譲 与 税	1,284,144	1.2	1,302,055	1.2
利 子 割 交 付 金	193,213	0.2	182,091	0.2
配 当 割 交 付 金	93,534	0.1	101,475	0.1
株式等譲渡所得割交付金	30,453	0.0	25,009	0.0
地 方 消 費 税 交 付 金	3,040,936	3.0	3,095,228	2.9
ゴルフ場利用税交付金	95,913	0.1	97,777	0.1
自動車取得税交付金	317,718	0.3	266,774	0.3
地 方 特 例 交 付 金	516,518	0.5	658,532	0.6
地 方 交 付 税	2,493,344	2.4	2,818,424	2.7
交通安全対策特別交付金	69,728	0.1	68,596	0.1
分 担 金 及 び 負 担 金	1,131,103	1.1	1,151,076	1.1
使 用 料 及 び 手 数 料	2,050,459	2.0	2,077,468	2.0
国 庫 支 出 金	13,230,948	12.8	13,305,948	12.5
県 支 出 金	5,599,897	5.4	6,104,177	5.7
財 産 収 入	220,698	0.2	117,750	0.1
寄 附 金	8,012	0.0	14,753	0.0
繰 入 金	789,260	0.8	919,904	0.9
繰 越 金	1,978,503	1.9	2,568,786	2.4
諸 収 入	4,947,419	4.8	4,930,351	4.6
市 債	5,786,100	5.6	4,729,100	4.4
歳 出 合 計	100,696,988	100.0	103,351,966	100.0
議 会 費	583,952	0.6	755,625	0.7
総 務 費	13,055,910	13.0	13,830,715	13.4
民 生 費	33,178,396	32.9	34,080,144	33.0
衛 生 費	9,730,831	9.7	10,665,637	10.3
労 働 費	48,714	0.0	74,048	0.1
農 林 水 産 業 費	1,418,718	1.4	1,418,513	1.4
商 工 費	3,292,965	3.3	3,427,423	3.3
土 木 費	16,355,369	16.2	15,728,535	15.2
消 防 費	3,175,041	3.2	3,377,164	3.3
教 育 費	8,419,444	8.4	8,665,713	8.4
災 害 復 旧 費	14,415	0.0	12,828	0.0
公 債 費	11,423,233	11.3	11,315,621	10.9
予 備 費	0	0.0	0	0.0

(単位:千円, %)

平成 24 年度		平成 25 年度		平成 26 年度	
決 算 額	構成比	決 算 額	構成比	決 算 額	構成比
103,818,726	100.0	107,239,673	100.0	111,419,209	100.0
62,144,224	59.9	61,059,837	56.9	61,898,681	55.6
1,217,171	1.2	1,187,749	1.1	1,167,687	1.0
142,180	0.1	147,849	0.1	117,667	0.1
112,584	0.1	222,135	0.2	411,969	0.4
28,029	0.0	372,161	0.3	235,986	0.2
3,128,067	3.0	3,101,408	2.9	3,711,751	3.3
96,037	0.1	96,943	0.1	93,898	0.1
312,434	0.3	342,552	0.3	126,134	0.1
192,593	0.2	189,717	0.2	182,913	0.2
2,752,606	2.6	2,896,857	2.7	2,550,279	2.3
67,626	0.1	64,235	0.1	56,760	0.1
1,172,505	1.1	1,199,476	1.1	1,276,319	1.1
2,035,965	2.0	1,992,491	1.9	2,199,831	2.0
12,678,171	12.2	14,450,096	13.5	15,430,247	13.8
6,048,532	5.8	5,880,688	5.5	6,417,018	5.8
162,632	0.2	131,971	0.1	368,333	0.3
9,923	0.0	809,914	0.8	39,500	0.0
397,153	0.4	436,998	0.4	513,817	0.5
3,050,633	2.9	2,501,111	2.3	2,899,499	2.6
4,675,561	4.5	4,779,285	4.5	4,912,520	4.4
3,394,100	3.3	5,376,200	5.0	6,808,400	6.1
101,317,615	100.0	104,340,174	100.0	108,962,376	100.0
693,275	0.7	698,629	0.7	692,824	0.6
12,364,850	12.2	13,152,083	12.6	12,808,206	11.8
33,561,441	33.1	34,610,804	33.2	37,396,039	34.3
9,956,027	9.8	9,718,077	9.3	13,191,383	12.1
48,752	0.1	49,782	0.1	75,193	0.1
1,421,113	1.4	1,467,602	1.4	1,402,336	1.3
3,880,800	3.8	3,377,072	3.2	3,582,574	3.3
15,663,192	15.5	17,333,099	16.6	15,638,198	14.4
3,267,661	3.2	3,288,411	3.2	3,541,730	3.3
8,846,327	8.7	9,018,606	8.6	9,972,191	9.2
7,769	0.0	50,298	0.0	40,153	0.0
11,606,408	11.5	11,575,711	11.1	10,621,549	9.7
0	0.0	0	0.0	0	0.0

(5) 平成26年度市税決算額

区 分 税 目	予 算 現 額	調 定 額 (A)			収 現年課税分
		現年課税分	滞納繰越分	計	
市 税	61,271,900,000	61,853,180,367	2,110,421,814	63,963,602,181	61,269,342,201
市 民 税	24,063,600,000	24,341,673,866	1,233,676,261	25,575,350,127	24,028,412,599
個人市民税	18,433,500,000	18,526,564,566	1,215,406,722	19,741,971,288	18,224,922,092
均等割	528,600,000	532,945,000	29,719,756	562,664,756	524,267,792
所得割	17,904,900,000	17,993,619,566	1,185,686,966	19,179,306,532	17,700,654,300
うち退職所得	—	186,500,260	0	186,500,260	186,500,260
(普通徴収)	—	4,192,281,191	1,174,958,684	5,367,239,875	3,903,938,059
(特別徴収)	—	14,334,283,375	40,448,038	14,374,731,413	14,320,984,033
法人市民税	5,630,100,000	5,815,109,300	18,269,539	5,833,378,839	5,803,490,507
均等割	998,200,000	1,035,088,600	3,257,634	1,038,346,234	1,033,020,457
法人税割	4,631,900,000	4,780,020,700	15,011,905	4,795,032,605	4,770,470,050
(うち超過税率)	—	424,890,729	1,334,391	426,225,120	424,040,948
固 定 資 産 税	28,943,900,000	29,142,669,200	783,004,003	29,925,673,203	28,904,137,823
純固定資産税	28,916,900,000	29,115,592,100	783,004,003	29,898,596,103	28,877,060,723
土 地	8,340,200,000	8,477,115,870	382,792,304	8,859,908,174	8,362,749,127
家 屋	8,977,500,000	9,029,033,192	390,308,559	9,419,341,751	8,907,220,403
償却資産	11,599,200,000	11,609,443,038	9,903,140	11,619,346,178	11,607,091,193
交 付 金	27,000,000	27,077,100	0	27,077,100	27,077,100
軽 自 動 車 税	563,300,000	577,645,000	25,858,235	603,503,235	567,166,986
市 た ば こ 税	2,359,000,000	2,412,207,211	0	2,412,207,211	2,412,207,211
特別土地保有税	0	0	0	0	0
保 有 分	0	0	0	0	0
取 得 分	0	0	0	0	0
入 湯 税	1,900,000	2,294,690	0	2,294,690	2,294,690
事 業 所 税	2,828,500,000	2,835,882,100	1,826,400	2,837,708,500	2,835,122,200
資 産 割	2,397,600,000	2,396,880,400	1,669,689	2,398,550,089	2,396,238,134
従 業 者 割	430,900,000	439,001,700	156,711	439,158,411	438,884,066
都 市 計 画 税	2,511,700,000	2,540,808,300	66,056,915	2,606,865,215	2,520,000,692
土 地	1,356,000,000	1,378,447,599	36,733,066	1,415,180,665	1,367,158,988
家 屋	1,155,700,000	1,162,360,701	29,323,849	1,191,684,550	1,152,841,704

(単位:円, %)

入 済 額 (B)		不 納 欠 損 額 (C)			収入未済額	収納率(B)/(A)		
滞納繰越分	計	現年課税分	滞納繰越分	計	(A) - (B) - (C)	現年分	滞納分	計
629,339,339	61,898,681,540	1,650,257	139,345,661	140,995,918	1,923,924,723	99.1	29.8	96.8
368,877,160	24,397,289,759	596,657	90,472,068	91,068,725	1,086,991,643	98.7	29.9	95.4
361,273,171	18,586,195,263	542,557	86,931,620	87,474,177	1,068,301,848	98.4	29.7	94.1
8,834,039	533,101,831	15,610	2,125,697	2,141,307	27,421,618	98.4	29.7	94.7
352,439,132	18,053,093,432	526,947	84,805,923	85,332,870	1,040,880,230	98.4	29.7	94.1
0	186,500,260	0	0	0	0	100.0	—	100.0
340,407,692	4,244,345,751	521,572	82,631,957	83,153,529	1,039,740,595	93.1	29.0	79.1
20,865,479	14,341,849,512	20,985	4,299,663	4,320,648	28,561,253	99.9	51.6	99.8
7,603,989	5,811,094,496	54,100	3,540,448	3,594,548	18,689,795	99.8	41.6	99.6
1,355,864	1,034,376,321	9,613	631,296	640,909	3,329,004	99.8	41.6	99.6
6,248,125	4,776,718,175	44,487	2,909,152	2,953,639	15,360,791	99.8	41.6	99.6
555,107	424,596,055	—	—	—	—	99.8	41.6	99.6
231,163,992	29,135,301,815	900,491	41,811,245	42,711,736	747,659,652	99.2	29.5	97.4
231,163,992	29,108,224,715	900,491	41,811,245	42,711,736	747,659,652	99.2	29.5	97.4
113,373,247	8,476,122,374	436,050	20,503,867	20,939,917	362,845,883	98.7	29.6	95.7
115,612,276	9,022,832,679	464,441	20,905,484	21,369,925	375,139,147	98.7	29.6	95.8
2,178,469	11,609,269,662	0	401,894	401,894	9,674,622	99.98	22.0	99.9
0	27,077,100	0	0	0	0	100.0	—	100.0
8,921,396	576,088,382	74,600	2,718,807	2,793,407	24,621,446	98.2	34.5	95.5
0	2,412,207,211	0	0	0	0	100.0	—	100.0
0	0	0	0	0	0	—	—	—
0	0	0	0	0	0	—	—	—
0	0	0	0	0	0	—	—	—
0	2,294,690	0	0	0	0	100.0	—	100.0
875,000	2,835,997,200	0	816,200	816,200	895,100	99.97	47.9	99.9
799,922	2,397,038,056	0	816,200	816,200	695,833	99.97	47.9	99.9
75,078	438,959,144	0	0	0	199,267	99.97	47.9	99.95
19,501,791	2,539,502,483	78,509	3,527,341	3,605,850	63,756,882	99.2	29.5	97.4
10,844,596	1,378,003,584	42,593	1,961,491	2,004,084	35,172,997	99.2	29.5	97.4
8,657,195	1,161,498,899	35,916	1,565,850	1,601,766	28,583,885	99.2	29.5	97.5

(6) 市税年度別決算額の推移

(そのI)

(「地方財政状況調査」中の第6表「市町村税の徴収実績」による)

年度等 税目	平成22年度								
	調定額			収入額			収納率	前年度比	
	現年課税分	滞納繰越分	計	現年課税分	滞納繰越分	計	計	調定計	収入計
市 税	59,577,028	2,294,630	61,871,658	58,768,562	619,312	59,387,874	96.0	97.0	97.0
市 民 税	22,670,437	1,438,102	24,108,539	22,218,344	364,124	22,582,468	93.7	97.9	98.2
個人市民税	17,420,325	1,415,594	18,835,919	16,988,285	355,603	17,343,888	92.1	91.0	90.8
均等割	452,226	32,190	484,416	441,010	8,087	449,097	92.7	97.3	97.9
所得割	16,968,099	1,383,404	18,351,503	16,547,275	347,516	16,894,791	92.1	90.8	90.6
うち退職所得	149,539	0	149,539	149,539	0	149,539	100.0	84.6	84.6
(普通徴収)	5,003,129	1,378,742	6,381,871	4,591,240	342,441	4,933,681	77.3	85.2	83.1
(特別徴収)	12,417,196	36,852	12,454,048	12,397,045	13,162	12,410,207	99.6	94.2	94.2
法人市民税	5,250,112	22,508	5,272,620	5,230,059	8,521	5,238,580	99.4	134.0	134.7
均等割	1,002,114	4,616	1,006,730	998,287	1,748	1,000,035	99.3	102.5	102.6
法人税割	4,247,998	17,892	4,265,890	4,231,772	6,773	4,238,545	99.4	144.5	145.5
(うち超過税率)	377,600	1,590	379,190	376,158	602	376,760	99.4	144.5	145.5
固 定 資 産 税	31,495,473	759,679	32,255,152	31,186,134	225,499	31,411,633	97.4	94.6	94.5
純固定資産税	31,460,024	759,679	32,219,703	31,150,685	225,499	31,376,184	97.4	94.6	94.5
土 地	8,780,881	387,303	9,168,184	8,631,508	114,385	8,745,893	95.4	98.6	98.6
家 屋	9,076,073	363,385	9,439,458	8,921,678	107,321	9,028,999	95.7	103.1	103.1
償却資産	13,603,070	8,991	13,612,061	13,597,499	3,793	13,601,292	99.9	87.3	87.3
交付金・納付金	35,449	0	35,449	35,449	0	35,449	100.0	97.4	97.4
軽 自 動 車 税	527,479	32,515	559,994	513,418	10,593	524,011	93.6	101.8	102.2
市 た ば こ 税	2,010,277	0	2,010,277	2,010,277	0	2,010,277	100.0	102.8	102.8
特 別 土 地 保 有 税	0	0	0	0	0	0	—	—	—
保 有 分	0	0	0	0	0	0	—	—	—
取 得 分	0	0	0	0	0	0	—	—	—
入 湯 税	711	0	711	711	0	711	100.0	210.4	210.4
事 業 所 税	243,318	0	243,318	236,093	0	236,093	97.0	—	—
資 産 割	216,733	0	216,733	210,297	0	210,297	97.0	—	—
従 業 者 割	26,585	0	26,585	25,796	0	25,796	97.0	—	—
都 市 計 画 税	2,629,333	64,334	2,693,667	2,603,585	19,096	2,622,681	97.4	104.2	104.3
土 地	1,444,880	37,249	1,482,129	1,430,731	11,057	1,441,788	97.3	102.3	102.4
家 屋	1,184,453	27,085	1,211,538	1,172,854	8,039	1,180,893	97.5	106.7	106.8

※事業所税は平成22年8月1日課税開始

(単位:千円, %)

平成 23 年 度								
調 定 額			収 入 額			収納率	前年度比	
現年課税分	滞納繰越分	計	現年課税分	滞納繰越分	計	計	調定計	収入計
61,939,017	2,296,221	64,235,238	61,177,787	689,538	61,867,325	96.3	103.8	104.2
22,923,470	1,422,970	24,346,440	22,517,470	392,032	22,909,502	94.1	101.0	101.4
17,331,442	1,395,411	18,726,853	16,938,952	372,078	17,311,030	92.4	99.4	99.8
451,806	30,185	481,991	441,574	8,049	449,623	93.3	99.5	100.1
16,879,636	1,365,226	18,244,862	16,497,378	364,029	16,861,407	92.4	99.4	99.8
133,153	0	133,153	133,153	0	133,153	100.0	89.0	89.0
4,723,921	1,356,374	6,080,295	4,346,285	357,584	4,703,869	77.4	95.3	95.3
12,607,521	39,037	12,646,558	12,592,667	14,494	12,607,161	99.7	101.5	101.6
5,592,028	27,559	5,619,587	5,578,518	19,954	5,598,472	99.6	106.6	106.9
1,006,917	5,210	1,012,127	1,004,485	3,772	1,008,257	99.6	100.5	100.8
4,585,111	22,349	4,607,460	4,574,033	16,182	4,590,215	99.6	108.0	108.3
407,565	1,987	409,552	406,581	1,438	408,019	99.6	108.0	108.3
31,035,594	770,057	31,805,651	30,720,549	258,757	30,979,306	97.4	98.6	98.6
31,000,331	770,057	31,770,388	30,685,286	258,757	30,944,043	97.4	98.6	98.6
8,675,521	385,271	9,060,792	8,526,116	129,033	8,655,149	95.5	98.8	99.0
9,331,637	375,882	9,707,519	9,170,932	125,888	9,296,820	95.8	102.8	103.0
12,993,173	8,904	13,002,077	12,988,238	3,836	12,992,074	99.9	95.5	95.5
35,263	0	35,263	35,263	0	35,263	100.0	99.5	99.5
536,661	31,508	568,169	523,193	9,863	533,056	93.8	101.5	101.7
2,319,907	0	2,319,907	2,319,907	0	2,319,907	100.0	115.4	115.4
0	0	0	0	0	0	—	—	—
0	0	0	0	0	0	—	—	—
0	0	0	0	0	0	—	—	—
2,063	0	2,063	2,063	0	2,063	100.0	290.2	290.2
2,483,540	7,225	2,490,765	2,483,540	7,225	2,490,765	100.0	1023.7	1,055.0
2,092,517	6,436	2,098,953	2,092,517	6,436	2,098,953	100.0	968.5	998.1
391,023	789	391,812	391,023	789	391,812	100.0	1473.8	1,518.9
2,637,782	64,461	2,702,243	2,611,065	21,661	2,632,726	97.4	100.3	100.4
1,423,830	36,688	1,460,518	1,409,409	12,328	1,421,737	97.3	98.5	98.6
1,213,952	27,773	1,241,725	1,201,656	9,333	1,210,989	97.5	102.5	102.5

(そのⅡ)

年度等 税目	平成24年度								
	調定額			収入額			収納率	前年度比	
	現年課税分	滞納繰越分	計	現年課税分	滞納繰越分	計	計	調定計	収入計
市 税	62,246,743	2,235,309	64,482,052	61,495,603	648,621	62,144,224	96.4	100.4	100.4
市 民 税	23,813,591	1,341,055	25,154,646	23,388,581	359,683	23,748,264	94.4	103.3	103.7
個人市民税	18,283,876	1,323,096	19,606,972	17,873,926	346,883	18,220,809	92.9	104.7	105.3
均等割	452,871	31,615	484,486	442,717	8,289	451,006	93.1	100.5	100.3
所得割	17,831,005	1,291,481	19,122,486	17,431,209	338,594	17,769,803	92.9	104.8	105.4
内退職所得	188,996	0	188,996	188,996	0	188,996	100.0	141.9	141.9
(普通徴収)	4,808,655	1,287,149	6,095,804	4,415,748	333,403	4,749,151	77.9	100.3	101.0
(特別徴収)	13,475,221	35,947	13,511,168	13,458,178	13,480	13,471,658	99.7	106.8	106.9
法人市民税	5,529,715	17,959	5,547,674	5,514,655	12,800	5,527,455	99.6	98.7	98.7
均等割	1,016,107	5,210	1,021,317	1,013,340	3,713	1,017,053	99.6	100.9	100.9
法人税割	4,513,608	12,749	4,526,357	4,501,315	9,087	4,510,402	99.6	98.2	98.3
(内超過税率)	401,210	1,133	402,343	400,006	808	400,814	99.6	98.2	98.2
固 定 資 産 税	30,310,298	797,203	31,107,501	30,022,383	257,622	30,280,005	97.3	97.8	97.7
純固定資産税	30,277,528	797,203	31,074,731	29,989,613	257,622	30,247,235	97.3	97.8	97.7
土 地	8,568,858	390,954	8,959,812	8,426,720	126,011	8,552,731	95.5	98.9	98.8
家 屋	8,589,445	396,487	8,985,932	8,446,966	127,794	8,574,760	95.4	92.6	92.2
償却資産	13,119,225	9,762	13,128,987	13,115,927	3,817	13,119,744	99.9	101.0	101.0
交付金・納付金	32,770	0	32,770	32,770	0	32,770	100.0	92.9	92.9
軽 自 動 車 税	545,962	29,990	575,952	533,901	9,645	543,546	94.4	101.4	102.0
市 た ば こ 税	2,284,745	0	2,284,745	2,284,745	0	2,284,745	100.0	98.5	98.5
特 別 土 地 保 有 税	0	0	0	0	0	0	—	—	—
保 有 分	0	0	0	0	0	0	—	—	—
取 得 分	0	0	0	0	0	0	—	—	—
入 湯 税	1,675	0	1,675	1,675	0	1,675	100.0	81.2	81.2
事 業 所 税	2,784,982	0	2,784,982	2,782,646	0	2,782,646	99.9	111.8	111.7
資 産 割	2,352,411	0	2,352,411	2,350,438	0	2,350,438	99.9	112.1	112.0
従 業 者 割	432,571	0	432,571	432,208	0	432,208	99.9	110.4	110.3
都 市 計 画 税	2,505,490	67,061	2,572,551	2,481,672	21,671	2,503,343	97.3	95.2	95.1
土 地	1,401,320	37,390	1,438,710	1,387,999	12,083	1,400,082	97.3	98.5	98.5
家 屋	1,104,170	29,671	1,133,841	1,093,673	9,588	1,103,261	97.3	91.3	91.1

(単位:千円, %)

平成 25 年 度								
調 定 額			収 入 額			収納率	前年度比	
現年課税分	滞納繰越分	計	現年課税分	滞納繰越分	計	計	調定計	収入計
61,128,182	2,207,931	63,336,113	60,416,702	643,135	61,059,837	96.4	98.2	98.3
23,783,307	1,319,646	25,102,953	23,378,101	372,749	23,750,850	94.6	99.8	100.01
18,431,257	1,299,036	19,730,293	18,036,709	363,977	18,400,686	93.3	100.6	101.0
457,095	31,305	488,400	447,310	8,771	456,081	93.4	100.8	101.1
17,974,162	1,267,731	19,241,893	17,589,399	355,206	17,944,605	93.3	100.6	101.0
173,500	0	173,500	173,500	0	173,500	100.0	91.8	91.8
4,783,041	1,261,377	6,044,418	4,408,712	347,174	4,755,886	78.7	99.2	100.1
13,648,216	37,659	13,685,875	13,627,997	16,803	13,644,800	99.7	101.3	101.3
5,352,050	20,610	5,372,660	5,341,392	8,772	5,350,164	99.6	96.8	96.8
1,019,093	3,326	1,022,419	1,017,064	1,416	1,018,480	99.6	100.1	100.1
4,332,957	17,284	4,350,241	4,324,328	7,356	4,331,684	99.6	96.1	96.0
385,152	1,536	386,688	384,382	654	385,036	99.6	96.1	96.1
29,029,012	790,684	29,819,696	28,759,198	237,619	28,996,817	97.2	95.9	95.8
29,001,149	790,684	29,791,833	28,731,335	237,619	28,968,954	97.2	95.9	95.8
8,464,315	388,837	8,853,152	8,333,122	116,748	8,449,870	95.4	98.8	98.8
8,804,842	392,991	9,197,833	8,668,370	117,995	8,786,365	95.5	102.4	102.5
11,731,992	8,856	11,740,848	11,729,843	2,876	11,732,719	99.9	89.4	89.4
27,863	0	27,863	27,863	0	27,863	100.0	85.0	85.0
559,655	28,536	588,191	548,526	9,898	558,424	94.9	102.1	102.7
2,501,258	0	2,501,258	2,501,258	0	2,501,258	100.0	109.5	109.5
0	0	0	0	0	0	—	—	—
0	0	0	0	0	0	—	—	—
0	0	0	0	0	0	—	—	—
2,107	0	2,107	2,107	0	2,107	100.0	125.8	125.8
2,739,724	3,021	2,742,745	2,737,756	3,021	2,740,777	99.9	98.5	98.5
2,323,727	2,552	2,326,279	2,322,057	2,552	2,324,609	99.9	98.9	98.9
415,997	469	416,466	415,699	469	416,168	99.9	96.3	96.3
2,513,119	66,044	2,579,163	2,489,756	19,848	2,509,604	97.3	100.3	100.3
1,381,977	36,855	1,418,832	1,369,129	11,076	1,380,205	97.3	98.6	98.6
1,131,142	29,189	1,160,331	1,120,627	8,772	1,129,399	97.3	102.3	102.4

(そのⅢ)

(単位:千円, %)

年度等 税目	平成26年度								
	調定額			収入額			収納率	前年度比	
	現年課税分	滞納繰越分	計	現年課税分	滞納繰越分	計		計	調定計
市 税	61,853,179	2,110,423	63,963,602	61,269,342	629,339	61,898,681	96.8	101.0	101.4
市 民 税	24,341,673	1,233,677	25,575,350	24,028,413	368,877	24,397,290	95.4	101.9	102.72
個人市民税	18,526,564	1,215,407	19,741,971	18,224,922	361,273	18,586,195	94.1	100.1	101.0
均等割	532,945	29,720	562,665	524,268	8,834	533,102	94.7	115.2	116.9
所得割	17,993,619	1,185,687	19,179,306	17,700,654	352,439	18,053,093	94.1	99.7	100.6
うち退職所得	186,500		186,500	186,500		186,500	100.0	107.5	107.5
(普通徴収)	4,783,041	1,261,377	6,044,418	4,408,712	347,174	4,755,886	78.7	100.0	100.0
(特別徴収)	13,648,216	37,659	13,685,875	13,627,997	16,803	13,644,800	99.7	100.0	100.0
法人市民税	5,815,109	18,270	5,833,379	5,803,491	7,604	5,811,095	99.6	108.6	108.6
均等割	1,035,088	3,258	1,038,346	1,033,021	1,356	1,034,377	99.6	101.6	101.6
法人税割	4,780,021	15,012	4,795,033	4,770,470	6,248	4,776,718	99.6	110.2	110.3
(うち超過税率)	424,891	1,334	426,225	424,041	555	424,596	99.6	110.2	110.3
固 定 資 産 税	29,142,669	783,004	29,925,673	28,904,138	231,164	29,135,302	97.4	100.4	100.5
純固定資産税	29,115,592	783,004	29,898,596	28,877,061	231,164	29,108,225	97.4	100.4	100.5
土 地	8,477,116	382,792	8,859,908	8,362,749	113,373	8,476,122	95.7	100.1	100.3
家 屋	9,029,033	390,309	9,419,342	8,907,221	115,612	9,022,833	95.8	102.4	102.7
償却資産	11,609,443	9,903	11,619,346	11,607,091	2,179	11,609,270	99.9	99.0	98.9
交付金	27,077	0	27,077	27,077	0	27,077	100.0	97.2	97.2
軽 自 動 車 税	577,645	25,858	603,503	567,167	8,921	576,088	95.5	102.6	103.2
市 た ば こ 税	2,412,207	0	2,412,207	2,412,207	0	2,412,207	100.0	96.4	96.4
特 別 土 地 保 有 税	0	0	0	0	0	0	—	—	—
保 有 分	0	0	0	0	0	0	—	—	—
取 得 分	0	0	0	0	0	0	—	—	—
入 湯 税	2,295	0	2,295	2,295	0	2,295	100.0	108.9	108.9
事 業 所 税	2,835,882	1,827	2,837,709	2,835,122	875	2,835,997	99.9	103.5	103.5
資 産 割	2,396,880	1,670	2,398,550	2,396,238	800	2,397,038	99.9	103.1	103.1
従 業 者 割	439,002	157	439,159	438,884	75	438,959	100.0	105.4	105.5
都 市 計 画 税	2,540,808	66,057	2,606,865	2,520,000	19,502	2,539,502	97.4	101.1	101.2
土 地	1,378,447	36,733	1,415,180	1,367,159	10,845	1,378,004	97.4	99.7	99.8
家 屋	1,162,361	29,324	1,191,685	1,152,841	8,657	1,161,498	97.5	102.7	102.8

億円

〔図表〕主な税目の収入額の推移(現年課税分)

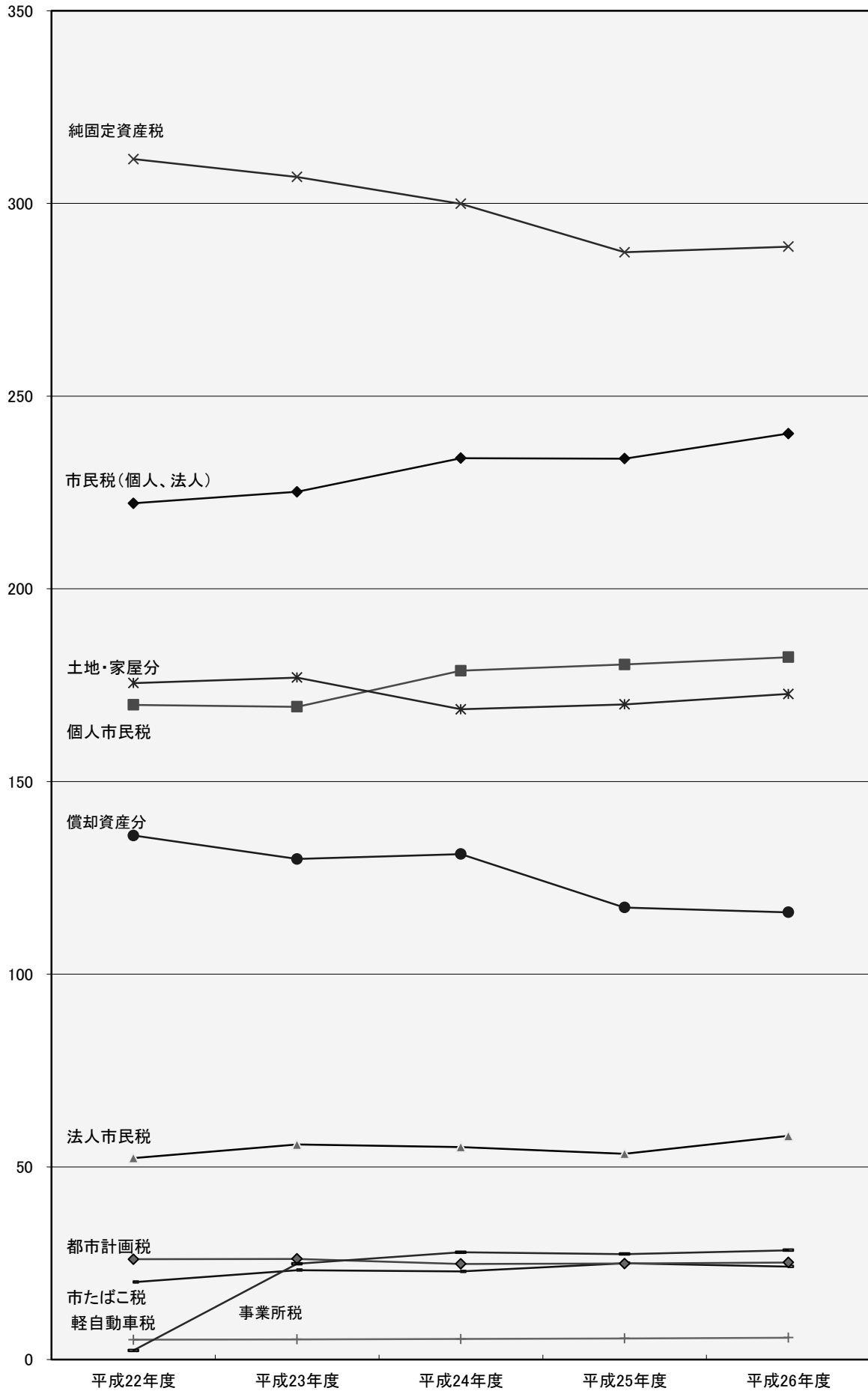

※事業所税は平成22年8月1日課税開始

(7) 大規模法人の税額の推移 (決算)

年度	グループ	種別	社数	(ア) 法人市民税 (千円)	(イ) 事業所税 (千円)	(ウ) 固定資産税		
						土地分 (千円)	家屋分 (千円)	償却資産分 (千円)
平成 24 年度	A		6	115,161	127,545	88,787	78,696	180,979
	B		18	818,162	657,232	1,069,898	338,887	2,205,761
	C		7	123,178	591,628	165,452	615,466	6,755,300
	D		7	39,119	126,099	25,510	65,243	11,604
	E		11	234,846	53,615	23,267	74,043	21,379
	F		9	152,228	62,977	310,005	184,328	904,397
	計		58	1,482,694	1,619,096	1,682,919	1,356,663	10,079,420
平成 25 年度	A		6	242,218	130,681	87,071	82,456	211,705
	B		18	1,033,987	631,531	1,051,199	339,805	2,204,038
	C		7	41,248	529,208	163,069	616,023	5,646,946
	D		7	28,914	31,419	24,973	62,540	10,471
	E		11	227,082	55,069	22,933	74,100	19,540
	F		9	108,307	65,257	304,859	192,604	886,092
	計		58	1,681,756	1,443,165	1,654,104	1,367,528	8,978,792
平成 26 年度	A		6	98,132	129,712	85,779	82,715	207,000
	B		18	995,811	638,921	1,030,981	352,752	2,246,394
	C		7	53,604	533,846	162,524	616,443	5,401,704
	D		7	39,272	98,130	27,611	92,893	23,714
	E		11	353,469	55,077	22,850	74,101	18,432
	F		9	109,341	64,089	302,802	192,708	908,599
	計		58	1,649,629	1,519,775	1,632,547	1,411,612	8,805,843

Aグループ……食料品製造関係

Bグループ……石油化学製品製造関係

Dグループ……卸小売業関係

Eグループ……保険金融業関係

(エ) 都市計画税 (千円)	(ウ) + (エ) 計 (千円)	(オ) 個人市民税 特別徴収 (千円)	同左人員 (人)	(ア) + (イ) + (ウ) + (エ) + (オ) 合計 (千円)
23,958	372,420	146,708	800	761,834
203,200	3,817,746	1,228,687	5,221	6,521,827
91,133	7,627,351	1,115,258	5,540	9,457,415
12,724	115,081	125,554	978	405,853
13,920	132,609	263,707	1,241	684,777
68,833	1,467,563	354,617	1,757	2,037,385
413,768	13,532,770	3,234,531	15,537	19,869,091
24,256	405,488	148,342	788	926,729
200,541	3,795,583	1,173,513	5,231	6,634,614
90,890	6,516,928	1,160,473	5,752	8,247,857
12,237	110,221	116,268	933	286,822
13,870	130,443	256,955	1,215	669,549
69,224	1,452,779	357,762	1,760	1,984,105
411,018	12,411,442	3,213,313	15,679	18,749,676
24,112	399,606	140,875	764	768,325
198,742	3,828,869	1,152,164	5,228	6,615,765
90,800	6,271,471	1,223,453	5,845	8,082,374
16,954	161,172	114,811	932	413,385
13,857	129,240	261,964	1,271	799,750
68,924	1,473,033	353,151	1,797	1,999,614
413,389	12,263,391	3,246,418	15,837	18,679,213

Cグループ……鉄鋼金属製品及び機械器具製造関係

Fグループ……運輸通信及び電気ガス供給業関係

(8) 市民1人当たり市税負担額の推移(決算)

区 分		年 度				
		平成 22年度	平成 23年度	平成 24年度	平成 25年度	平成 26年度
一般会計歳入総額(千円)		103,265,774	106,402,599	103,818,726	107,239,673	111,419,209
一般会計歳入総額に占める市税の割合(%)		57.5	58.1	59.9	56.9	55.6
市 税 収 入 額 合 計	総 額 (千円)	59,387,874	61,867,325	62,144,224	61,059,837	61,898,681
	市民1人当たり (円)	189,036	197,229	198,635	195,480	198,326
	1世帯当たり (円)	463,053	479,213	477,988	465,392	466,980
市 民 税	総 額 (千円)	22,582,468	22,909,502	23,748,264	23,750,850	24,397,290
	市民1人当たり (円)	71,882	73,034	75,908	76,037	78,170
	1世帯当たり (円)	176,078	177,453	182,662	181,026	184,060
うち個人市民税	総 額 (千円)	17,343,888	17,311,030	18,220,809	18,400,686	18,586,195
	市民1人当たり (円)	55,207	55,186	58,240	58,909	59,551
	1世帯当たり (円)	135,232	134,088	140,147	140,248	140,219
うち法人市民税	総 額 (千円)	5,238,580	5,598,472	5,527,455	5,350,164	5,811,095
	市民1人当たり (円)	16,675	17,848	17,668	17,128	18,619
	1世帯当たり (円)	40,846	43,365	42,515	40,778	43,840
固 定 資 産 税	総 額 (千円)	31,411,633	30,979,306	30,280,005	28,996,817	29,135,302
	市民1人当たり (円)	99,985	98,760	96,786	92,832	93,351
	1世帯当たり (円)	244,919	239,960	232,902	221,011	219,804
うち土地・家屋	総 額 (千円)	17,774,892	17,951,969	17,127,491	17,236,235	17,498,955
	市民1人当たり (円)	56,579	57,230	54,746	55,181	56,067
	1世帯当たり (円)	138,592	139,053	131,738	131,373	132,017
うち償却資産	総 額 (千円)	13,601,292	12,992,074	13,119,744	11,732,719	11,609,270
	市民1人当たり (円)	43,294	41,418	41,935	37,562	37,197
	1世帯当たり (円)	106,050	100,634	100,912	89,426	87,583
軽 自 動 車 税	総 額 (千円)	524,011	533,056	543,546	558,424	576,088
	市民1人当たり (円)	1,668	1,699	1,737	1,788	1,846
	1世帯当たり (円)	4,086	4,129	4,181	4,256	4,346
市 た ば こ 税	総 額 (千円)	2,010,277	2,319,907	2,284,745	2,501,258	2,412,207
	市民1人当たり (円)	6,399	7,396	7,303	8,008	7,729
	1世帯当たり (円)	15,674	17,970	17,573	19,064	18,198
入 湯 税	総 額 (千円)	711	2,063	1,675	2,107	2,295
	市民1人当たり (円)	2	7	5	7	7
	1世帯当たり (円)	6	16	13	16	17
事 業 所 税	総 額 (千円)	236,093	2,490,765	2,782,646	2,740,777	2,835,997
	市民1人当たり (円)	752	7,940	8,894	8,774	9,087
	1世帯当たり (円)	1,841	19,293	21,403	20,890	21,396
都 市 計 画 税	総 額 (千円)	2,622,681	2,632,726	2,503,343	2,509,604	2,539,502
	市民1人当たり (円)	8,348	8,393	8,002	8,034	8,137
	1世帯当たり (円)	20,449	20,393	19,255	19,128	19,159

※人口、世帯数は各年度とも翌年の4月1日現在
 ※事業所税は平成22年8月1日課税開始

〔図表〕 一般会計歳入総額に占める市税の割合（決算）

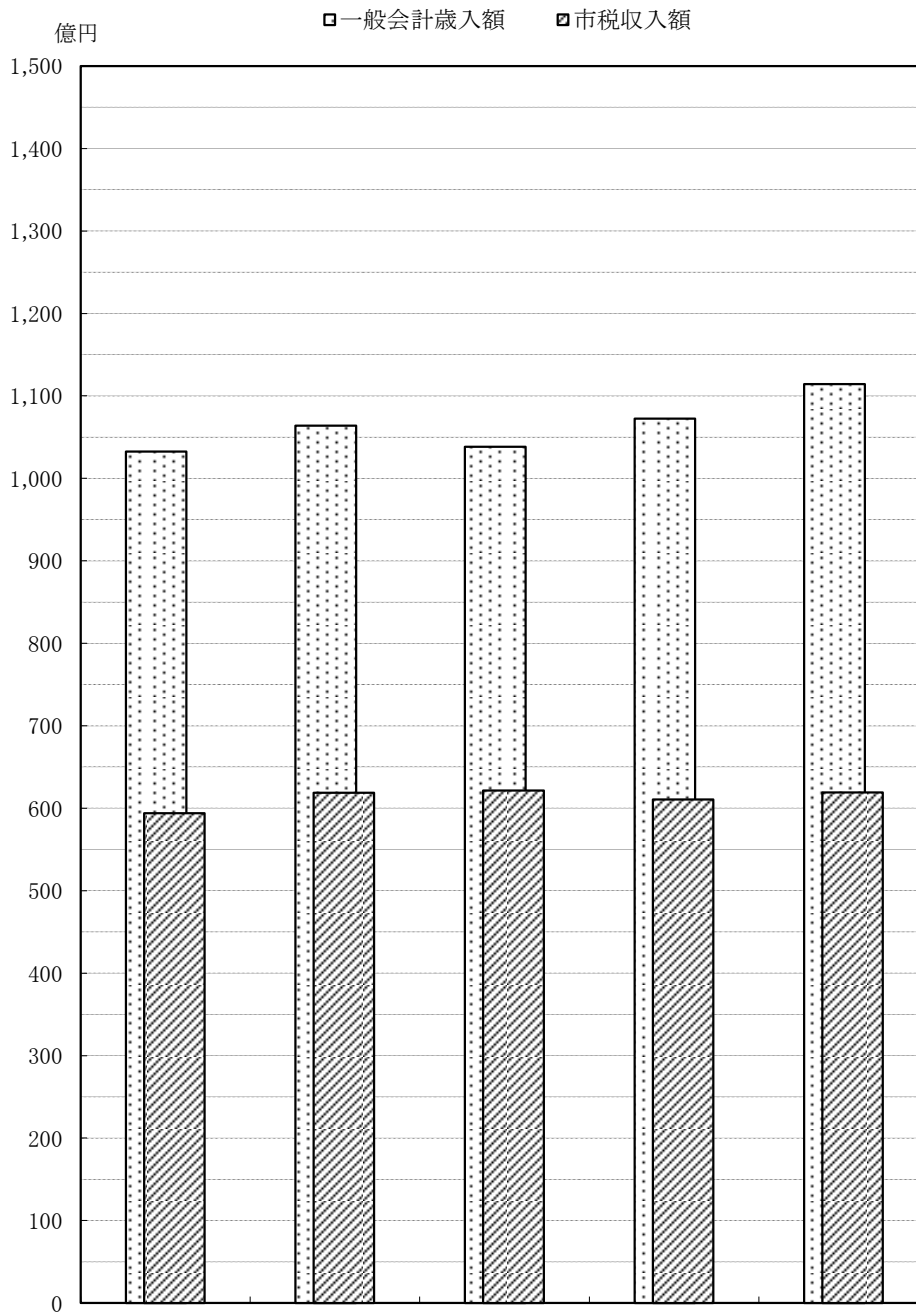

(単位:千円, %)

	平成22年度	平成23年度	平成24年度	平成25年度	平成26年度	
一般会計歳入総額	103,265,774	106,402,599	103,818,726	107,239,673	111,419,209	
市 税 収 入 額	59,387,874	61,867,325	62,144,224	61,059,837	61,898,681	
市税収入の占める割合	57.5	58.1	59.9	56.9	55.6	
市税収入額 前年度比較	増減額	△1,839,553	2,479,451	276,899	△ 1,084,387	838,844
	前年度比	97.0	104.2	100.4	98.3	101.4

4. 市民税

1) 個人市民税

- (1) 調定額の推移（当初）
- (2) 納税義務者数の推移（当初）
- (3) 特別徴収の納税義務者数等の推移（当初）
- (4) 給与所得者に係る納税義務者数等の推移（当初）
- (5) 総所得金額等の推移（当初）

2) 法人市民税

- (1) 平成26年度納税義務者数
- (2) 調定額の推移（現年度分・決算）
- (3) 産業別法人数・調定額の状況（決算）

4. 市民税

1) 個人市民税

(1) 調定額の推移（当初）

（6月末調定報告による 特定あん分率算出の基礎となる額）

区分	年度 (平成)	納税義務者数		市 民 税				
		(人)	前年度比 (%)	所得割額 (千円)	均等割額 (千円)	計 (千円)	前年度比 (%)	構成比 (%)
普通徴収	23	52,145	95.9	4,303,563	156,435	4,459,998	93.1	26.2
	24	51,099	98.0	4,439,974	153,297	4,593,271	103.0	25.6
	25	50,996	99.8	4,396,101	152,988	4,549,089	99.0	25.1
	26	43,082	84.5	3,788,623	150,787	3,939,410	86.6	21.6
	27	39,392	91.4	3,434,933	137,872	3,572,805	90.7	19.3
給与特別徴収	23	88,560	102.2	11,982,507	265,680	12,248,187	101.7	71.9
	24	89,289	100.8	12,771,021	267,867	13,038,888	106.5	72.5
	25	90,271	101.1	12,939,146	270,813	13,209,959	101.3	73.0
	26	97,948	108.5	13,578,314	342,818	13,921,132	105.4	76.5
	27	102,297	104.4	14,238,663	358,039	14,596,702	104.9	78.9
年金特別徴収	23	9,712	103.0	296,539	29,136	325,675	106.4	1.9
	24	10,479	107.9	310,833	31,437	342,270	105.1	1.9
	25	10,843	103.5	317,028	32,529	349,557	102.1	1.9
	26	11,034	101.8	303,062	38,619	341,681	97.7	1.9
	27	10,998	99.7	288,279	38,493	326,772	95.6	1.8
合計	23	150,417	99.9	16,582,609	451,251	17,033,860	99.4	100.0
	24	150,867	100.3	17,521,828	452,601	17,974,429	105.5	100.0
	25	152,110	100.8	17,652,275	456,330	18,108,605	100.7	100.0
	26	152,064	99.97	17,669,999	532,224	18,202,223	100.5	100.0
	27	152,687	100.4	17,961,875	534,404	18,496,279	101.6	100.0

※上記の表は、各年度とも6月末現在の調定報告によるものです。なお、この表には減免人数が含まれていないことや、給与特別徴収分について年度間の収入調整を行った後の数値を計上していることなどから、次ページ以降の課税状況等の調による数値とは異なります。

(2) 納税義務者数の推移 (当初)

(課税状況等の調 第2表による)

区分 年度	均等割 のみを 納める者	均等割と 所得割を 納める者	合 計		納税義務者数	前年度比
			均等割を 納める者	所得割を 納める者		
平成23年度	人 9,843	人 141,183	人 151,026	人 141,183	人 151,026	% 99.9
24	9,257	142,271	151,528	142,271	151,528	100.3
25	9,595	143,185	152,780	143,185	152,780	100.8
26	10,146	142,550	152,696	142,550	152,696	99.9
27	10,258	143,123	153,381	143,123	153,381	100.4

(3) 特別徴収の納税義務者数等の推移 (当初)

(課税状況等の調 第3表による)

区分 年度	特別徴収 義務者数	特別徴収の納税義務者数		特別徴収税額	特別徴収税額の内訳	
		納税義務者数	うち均等割のみ		所得割額	均等割額
平成	社	人	人	千円	千円	千円
23 給与	10,088	88,560	2,162	12,390,422	12,124,742	265,680
年金	8	9,712	1,562	330,535	304,168	26,367
24 給与	10,156	89,289	2,011	13,254,167	12,986,300	267,867
年金	8	10,479	1,621	348,529	320,786	27,743
25 給与	10,388	90,271	2,110	13,291,131	13,020,318	270,813
年金	8	10,843	1,777	356,226	326,907	29,319
26 給与	12,448	97,948	2,796	14,149,152	13,806,337	342,815
年金	8	11,034	1,943	354,817	319,882	34,935
27 給与	13,279	102,297	3,074	14,781,986	14,423,950	358,036
年金	8	10,998	2,060	340,143	305,018	35,125

(4) 給与所得者に係る納税義務者数等の推移 (当初)

(課税状況等の調 第2表、13表による)

区分 年度	納税義務者数 (A)	うち 給 与 所 得 者					
		納税義務者数 (B)	前年度比	平均年収	前年度比	給与所得者の 納税義務者の 割合(B)/(A)	給与所得者の 特別徴収の割合
平成23年度	人 151,026	人 121,138	% 99.9	千円 4,480	% 101.3	% 80.2	% 73.1
24	151,528	121,508	100.3	4,517	100.8	80.2	73.5
25	152,780	122,054	100.4	4,517	100.0	79.9	74.0
26	152,696	121,440	99.5	4,548	100.7	79.5	80.7
27	153,381	122,393	100.8	4,620	101.6	79.8	83.6

※(B)の納税義務者数には、給与所得と併せて他に所得を有する納税義務者を含みます。

(5) 総所得金額等の推移 (当初)

(課税状況等の調 第12表および第58, 59表による) (単位:人,千円)

区 分		年 度		平成23年度	平成24年度	平成25年度	平成26年度	平成27年度
		あり	なし					
納税義務者数	所得税の義務	あり		135,456	137,170	137,937	137,404	137,975
		なし		5,727	5,101	5,248	5,146	5,148
	計	(イ)		141,183	142,271	143,185	142,550	143,123
		上のうち税額調整措置に係る者		76	176	151	192	161
総所得金額等	総所得金額			452,964,272	458,007,152	460,096,916	461,859,552	470,996,360
	山林所得金額			906	0	785	10,805	0
	小計			452,965,178	458,007,152	460,097,701	461,870,357	470,996,360
	分離長期譲渡所得金額	一般の譲渡に係る金額		3,952,790	4,276,594	4,379,367	5,339,144	5,131,168
		優良住宅地としての譲渡に係る金額		190,706	700,157	725,103	970,895	467,846
		居住用財産の譲渡に係る金額		30,350	5,578	80,252	42,880	14,766
		小計		4,173,846	4,982,329	5,184,722	6,352,919	5,613,780
	分離短期譲渡所得金額	一般の譲渡に係る金額		100,472	115,040	32,751	58,357	50,710
		国、地方公共団体等に対する譲渡に係る金額		0	0	1,196	1,193	0
	小計			100,472	115,040	33,947	59,550	50,710
	株式等に係る譲渡所得等の金額	未公開分の株式等に係る金額		322,377	453,327	625,125	3,521,444	2,152,288
		上場分の株式等に係る金額		277,513	108,951	88,572	3,260,444	
		小計		599,890	562,278	713,697	6,781,888	2,152,288
	上場株式等に係る配当所得金額			45,287	49,358	73,645	297,350	239,933
	先物取引に係る雑所得等の金額			55,174	112,271	205,969	385,575	295,660
計 (ロ)			457,939,847	463,828,428	466,309,681	475,747,639	479,348,731	
所得控除額	雑損		12,979	11,519	9,849	12,189	7,818	
	医療費		3,167,607	3,098,900	2,978,520	2,928,352	2,986,310	
	社会保険料		69,351,056	72,219,265	74,398,889	76,666,619	79,215,815	
	小規模企業共済等掛金		966,050	1,015,260	1,070,782	1,149,867	1,226,446	
	生命保険料		4,175,920	4,196,380	4,521,978	4,726,273	4,895,328	

(課税状況等の調 第12表および第58, 59表による) (単位:人,千円)

区 分		年 度	平成23年度	平成24年度	平成25年度	平成26年度	平成27年度
所得控除額	地震保険料		346,074	350,868	352,410	356,703	356,681
	障害者(同居特障加算分含まず)	普通	789,880	856,700	874,380	874,640	869,700
		特別	859,200	894,900	884,400	897,300	892,800
		小 計	1,649,080	1,751,600	1,758,780	1,771,940	1,762,500
	寡 婦	一 般	278,460	295,360	295,100	294,320	303,420
		特別割増	320,100	340,500	349,500	355,200	362,100
		小 計	598,560	635,860	644,600	649,520	665,520
	寡 夫		78,520	78,260	84,240	85,020	85,280
	勤 労 学 生		3,120	2,860	1,820	2,600	3,900
	配 偶 者	一般(70歳未満)	11,991,870	11,889,240	11,681,340	11,368,830	11,050,050
		老人配偶者(70歳以上)	1,959,660	2,055,040	2,127,620	2,193,360	2,237,060
		小 計	13,951,530	13,944,280	13,808,960	13,562,190	13,287,110
	配 偶 者 特 別		841,370	864,440	896,090	886,470	873,980
	扶 養	一般(0～15歳)	15,408,360	-	-	-	-
		一般(23～69歳)	-	4,399,230	4,355,010	4,251,720	4,276,470
		一般(16～18歳)	-	-	-	-	-
		特定扶養親族(23～69歳)	6,269,850	-	-	-	-
特定扶養親族(16～22歳)		-	2,889,000	2,891,700	2,907,000	2,880,900	
特定扶養親族(19～22歳)		798,000	813,200	824,980	813,580	840,180	
老人扶養親族(70歳以上)		2,384,550	2,385,450	2,296,800	2,208,600	2,158,650	
同居老親等(70歳以上)		2,384,550	2,385,450	2,296,800	2,208,600	2,158,650	
小 計		24,860,760	10,486,880	10,368,490	10,180,900	10,156,200	
配偶者及び扶養親族のうち同居特障加算分(23万円)		342,930	-	-	-	-	
特別障害者のうち同居特障加算分(23万円)		-	370,760	356,730	349,600	353,280	
基 礎		46,590,390	46,949,430	47,251,050	47,041,500	47,230,590	
計		166,935,946	155,976,562	158,503,188	160,369,743	163,106,758	
課税標準額	総所得金額に係るもの		286,172,044	302,168,927	301,724,034	301,675,368	308,062,843
	山林所得金額に係るもの		905	0	784	10,805	0
	小 計 (A)		286,172,949	302,168,927	301,724,818	301,686,173	308,062,843

(課税状況等の調 第12表および第58, 59表による) (単位:人,千円)

区 分		年 度	平成23年度	平成24年度	平成25年度	平成26年度	平成27年度
課税標準額	分離長期譲渡所得金額に係るもの	一般の譲渡に係るもの	3,833,495	4,156,069	4,261,717	5,218,400	4,982,238
		優良住宅地としての譲渡に係るもの	183,096	688,992	720,827	953,020	463,012
		居住用財産の譲渡に係るもの	30,229	4,887	80,251	42,878	14,764
		小 計	4,046,820	4,849,948	5,062,795	6,214,298	5,460,014
	分離短期譲渡所得金額に係るもの	一般の譲渡に係るもの	98,653	112,251	32,138	56,284	47,661
		国、地方公共団体などに対する譲渡に係るもの	0	0	783	1,192	0
	株式に係る譲渡所得等の金額に係るもの	未公開分の株式等に係るもの	321,061	451,952	623,272	3,515,245	2,140,250
		上場分の株式等に係るもの	267,258	107,273	85,783	3,230,773	
		小 計	588,319	559,225	709,055	6,746,018	2,140,250
		上場株式等の配当所得金額に係るもの	45,041	49,266	73,564	296,916	239,407
	先物取引に係る雑所得等の金額に係るもの	52,119	112,249	203,340	377,015	291,798	
	計	291,003,901	307,851,866	307,806,493	315,377,896	316,241,973	
算出税額	総所得金額・山林所得金額及び退職所得金額分(B)		17,164,969	18,124,633	18,099,031	18,094,254	18,478,125
	分離長期譲渡所得分	一般の譲渡に係る分	114,959	124,638	127,806	156,455	149,390
		優良住宅地としての譲渡に係る分	4,540	17,869	18,433	24,698	12,023
		居住用財産の譲渡に係る分	725	117	1,925	1,028	354
		小 計	120,224	142,624	148,164	182,181	161,767
	分離短期譲渡所得分	一般の譲渡に係る分	5,327	6,062	1,736	3,040	2,576
		国、地方公共団体などに対する譲渡に係る分	0	0	23	36	0
		小 計	5,327	6,062	1,759	3,076	2,576
	株式等に係る譲渡所得等分	未公開分の株式等に係る分	9,632	13,558	18,699	105,457	64,208
		上場分の株式等に係る分	4,811	1,931	1,542	58,154	
	小 計	14,443	15,489	20,241	163,611	64,208	
	上場株式等の配当所得金額に係る分	811	887	1,325	5,344	7,181	
	先物取引に係る雑所得等分	1,563	3,368	6,101	11,312	8,754	
	計	17,307,337	18,293,063	18,276,621	18,459,778	18,722,611	

(課税状況等の調 第12表および第58, 59表による) (単位:人,千円)

区 分		年 度	平成23年度	平成24年度	平成25年度	平成26年度	平成27年度
税額控除額	調 整		334,233	291,177	292,806	290,375	289,843
	配 当		14,431	17,983	16,638	15,332	18,570
	住宅借入金等特別税額		198,617	182,972	188,053	163,363	174,216
	寄 附 金		3,382	31,892	6,502	8,077	26,324
	外 国 税 額		760	838	956	894	293
計			551,423	524,862	504,955	478,041	509,246
税 額 調 整 額			228	2,356	2,141	2,573	1,961
配 当 割 額 の 控 除 額			11,958	14,303	13,944	19,516	31,189
株式等譲渡所得割額の控除額			4,748	3,226	3,465	44,460	20,805
減 免 税 額			20,957	23,169	21,953	22,419	23,415
所得割額	所得税のあり		16,704,213	17,714,886	17,719,476	17,881,925	18,125,320
	納税義務なし		13,810	10,261	10,687	10,844	10,675
	計 (C)		16,718,023	17,725,147	17,730,163	17,892,769	18,135,995
平均税率 (B) / (A)			6.0	6.0	6.0	6.0	6.0
1人当たり平均総所得金額等(ロ) / (イ)			3,244	3,260	3,257	3,337	3,349
1人当たり平均所得割額(C) / (イ)			118,414	124,587	123,827	125,519	126,716

(参考) 寄附金税額控除額の内訳

寄附金の内訳	平成23年度		平成24年度		平成25年度		平成26年度		平成27年度	
	人数(人)	控除額(千円)	人数(人)	控除額(千円)	人数(人)	控除額(千円)	人数(人)	控除額(千円)	人数(人)	控除額(千円)
地方税法第37条の2第1項第1号又は第314条の7第1項第1号に規定する寄附金に係るもの 〔 都道府県、市町村、特別区に対する寄附金 〕	36	2,079	2,226	27,559	239	5,190	314	6,499	1,022	24,140
地方税法第37条の2第1項第2号又は第314条の7第1項第2号に規定する寄附金に係るもの 〔 共同募金会、日本赤十字社 〕に対する寄附金	105	112	65	116	106	116	93	115	99	128
地方税法第37条の2第3項第1号又は第314条の7第1項第3号に規定する寄附金に係るもの 〔 条例で定める者 〕に対する寄附金	87	998	66	1,372	121	885	112	641	110	746
上記の3つのうちいずれか2以上に該当するもの	14	193	128	2,845	37	311	35	822	34	1,310
合 計	242	3,382	2,485	31,892	503	6,502	554	8,077	1,265	26,324

2) 法人市民税

(1) 平成26年度納税義務者数

税 率 区 分	納税義務者数(社)
地方税法第312条第1項第9号に該当する法人	69
地方税法第312条第1項第8号に該当する法人	33
地方税法第312条第1項第7号に該当する法人	517
地方税法第312条第1項第6号に該当する法人	80
地方税法第312条第1項第5号に該当する法人	398
地方税法第312条第1項第4号に該当する法人	143
地方税法第312条第1項第3号に該当する法人	1,250
地方税法第312条第1項第2号に該当する法人	84
地方税法第312条第1項第1号に該当する法人	5,850
計	8,424

(2) 調定額の推移 (現年度分・決算)

区分 年度	法人税割額 (千円)	均等割額 (千円)	計 (千円)	前年度比 (%)	納税義務者 (社)	前年度比 (%)
平成22年度	4,247,998	1,002,114	5,250,112	134.8	8,265	98.5
23	4,585,111	1,006,917	5,592,028	106.5	8,289	100.3
24	4,513,608	1,016,107	5,529,715	98.9	8,310	100.3
25	4,332,957	1,019,093	5,352,050	96.8	8,314	100.05
26	4,780,021	1,035,088	5,815,109	108.7	8,424	101.3

(3) 産業別法人数・調定額の状況 (決算)

(単位:円, 社, %)

区分	年度	平成25年度			平成26年度			前年度比
		法人税割額	均等割額	合計税額	法人税割額	均等割額	合計税額	
農林水産業	調定額	1,134,300	2,516,600	3,650,900	1,109,500	2,313,100	3,422,600	93.7
	法人数	37			39			105.4
鉱業	調定額	2,773,700	1,215,800	3,989,500	3,539,900	1,170,000	4,709,900	118.1
	法人数	12			11			91.7
建設業	調定額	333,895,100	135,622,800	469,517,900	380,550,200	135,719,400	516,269,600	110.0
	法人数	1,407			1,419			100.9
食料品製造業	調定額	301,835,100	31,109,800	332,944,900	182,683,200	30,467,300	213,150,500	64.0
	法人数	201			198			98.5
繊維工業	調定額	12,048,900	8,897,300	20,946,200	4,750,300	8,288,300	13,038,600	62.2
	法人数	79			76			96.2
出版印刷業	調定額	6,354,300	4,726,500	11,080,800	4,109,100	4,697,400	8,806,500	79.5
	法人数	62			60			96.8
石油化学工業	調定額	1,264,393,500	60,761,600	1,325,155,100	1,311,415,300	62,754,900	1,374,170,200	103.7
	法人数	92			91			98.9
窯業土石業	調定額	11,046,600	15,462,400	26,509,000	16,115,900	16,712,400	32,828,300	123.8
	法人数	138			136			98.6
鉄鋼金属業	調定額	59,442,600	27,613,600	87,056,200	92,065,700	32,304,000	124,369,700	142.9
	法人数	193			185			95.9
機械器具製造	調定額	172,804,000	54,201,400	227,005,400	331,738,500	55,753,700	387,492,200	170.7
	法人数	316			307			97.2
その他製造業	調定額	22,449,000	11,739,000	34,188,000	23,826,800	11,817,100	35,643,900	104.3
	法人数	152			156			102.6
卸小売業	調定額	721,127,300	252,132,100	973,259,400	766,009,700	257,189,000	1,023,198,700	105.1
	法人数	2,124			2,140			100.8
料理飲食業	調定額	25,274,200	37,369,100	62,643,300	23,027,600	35,857,400	58,885,000	94.0
	法人数	331			342			103.3
保険金融業	調定額	440,512,500	67,130,200	507,642,700	597,274,000	66,194,100	663,468,100	130.7
	法人数	211			218			103.3
不動産業	調定額	110,549,800	35,926,400	146,476,200	135,131,800	36,915,700	172,047,500	117.5
	法人数	534			542			101.5
運輸通信業	調定額	327,066,000	95,559,300	422,625,300	358,313,100	94,358,700	452,671,800	107.1
	法人数	421			421			100.0
電気ガス水道	調定額	73,448,600	8,787,400	82,236,000	85,177,800	8,971,500	94,149,300	114.5
	法人数	21			24			114.3
サービス業	調定額	446,801,100	168,322,000	615,123,100	463,182,300	173,604,600	636,786,900	103.5
	法人数	1,983			2,059			103.8
合計	調定額	4,332,956,600	1,019,093,300	5,352,049,900	4,780,020,700	1,035,088,600	5,815,109,300	108.7
	法人数	8,314			8,424			101.3

5. 固定資産税・都市計画税

- (1) 平成27年度土地に関する概要**
- (2) 平成27年度家屋に関する概要**
- (3) 平成27年度償却資産に関する概要**
- (4) 国有資産等所在市町村交付金の推移（決算）**

5. 固定資産税・都市計画税

(1) 平成27年度土地に関する概要

(その1)

(概要調書 第2表による)

区 分 地 目		地 積			
		非課税地積 (イ)	評価総地積 (ロ)	法定免税点未 満のもの (ロ)-(ニ) (ハ)	法定免税点以 上のもの (ニ)
田	一 般 田	m ² 414,753	m ² 28,716,794	m ² 1,256,887	m ² 27,459,907
	介在田・市街化区域田	110,351	1,260,952	821	1,260,131
畑	一 般 畑	330,617	16,415,962	1,276,411	15,139,551
	介在畑・市街化区域畑	44,630	998,475	3,380	995,095
宅地	小規模住宅用地		20,299,967	80,881	20,219,086
	一般住宅用地		8,874,305	4,271	8,870,034
	住宅用地以外の宅地		24,040,800	2,782	24,038,018
	計	3,105,989	53,215,072	87,934	53,127,138
塩 田		0			
鉦 泉 地		0	0	0	0
池 沼		252,224	36,873	10,430	26,443
山林	一 般 山 林	2,351,742	17,895,670	3,163,986	14,731,684
	介 在 山 林	53,605	70,790	724	70,066
牧 場		0	0	0	0
原 野		506,843	1,083,259	210,421	872,838
雑種地	ゴルフ場用地	0	1,857,205	115	1,857,090
	遊園地等の用地	2,879,604	10,182	2,211	7,971
	鉄軌道用地 単体利用	67,589	1,032,265	45	1,032,220
	複合利用		22,156	0	22,156
	その他の雑種地	2,915,280	7,402,942	171,416	7,231,526
計		5,862,473	10,324,750	173,787	10,150,963
そ の 他		26,116,758			
合 計		39,149,985	130,018,597	6,184,781	123,833,816

(そのⅡ)

区 分 地 目		決 定 価 格				
		総 額 (ホ)	法定免税点未 満のもの(ホ)-(ト) (ヘ)	法定免税点以 上のもの (ト)	(ト)に係る課 税標準額 (チ)	
田	一 般 田	千円 3,628,169	千円 151,076	千円 3,477,093	千円 3,477,065	
	介在田・市街化区域田	20,135,033	5,569	20,129,464	6,525,823	
畑	一 般 畑	1,057,496	82,442	975,054	975,015	
	介在畑・市街化区域畑	20,053,574	18,028	20,035,546	6,577,986	
宅 地	小規模住宅用地	568,826,719	1,595,668	567,231,051	94,190,234	
	一般住宅用地	206,323,269	78,259	206,245,010	68,492,372	
	住宅用地以外の宅地	483,280,738	19,747	483,260,991	332,834,316	
	計	1,258,430,726	1,693,674	1,256,737,052	495,516,922	
塩 田						
鉱 泉 地		0	0	0	0	
池 沼		22,136	646	21,490	15,167	
山 林	一 般 山 林	566,302	99,751	466,551	466,550	
	介 在 山 林	327,936	1,878	326,058	218,397	
牧 場		0	0	0	0	
原 野		229,303	9,033	220,270	158,470	
雑 種 地	ゴルフ場用地	4,728,020	260	4,727,760	3,306,143	
	遊園地等の用地	119,923	69	119,854	83,864	
	鉄 軌 道 用 地	単体利用	8,120,969	335	8,120,634	5,263,520
		複合利用	1,735,398	0	1,735,398	1,192,421
	その他の雑種地	95,766,694	32,190	95,734,504	65,862,543	
	計	110,471,004	32,854	110,438,150	75,708,491	
そ の 他						
合 計		1,414,921,679	2,094,951	1,412,826,728	589,639,886	

筆 数					単 位 当 たり 価 格	
総筆数 (リ) + (ヌ)	非課税地 筆数 (リ)	評価総筆数 (ヌ)	法定免税点未 満のもの (ヌ)-(ヲ) (ル)	法定免税点以 上のもの (ヲ)	平均価格 (ホ) / (ロ) (ワ)	最高価格 (カ)
筆	筆	筆	筆	筆	円 / m ²	円 / m ²
36,701	1,390	35,311	2,192	33,119	126	157
3,254	530	2,724	26	2,698	15,968	48,800
32,768	1,213	31,555	3,018	28,537	64	127
4,578	290	4,288	56	4,232	20,084	63,228
		124,143	1,779	122,364	28,021	241,150
		78,167	388	77,779	23,250	96,632
		31,634	111	31,523	20,103	257,697
237,519	3,575	233,944	2,278	231,666	23,648	257,697
0	0					
0	0	0	0	0	0	0
247	108	139	61	78	600	13,843
29,273	2,561	26,712	5,133	21,579	32	69
339	65	274	17	257	4,633	11,766
0	0	0	0	0	0	0
3,366	438	2,928	619	2,309	212	31,362
1,284	0	1,284	2	1,282	2,546	3,410
1,850	1,842	8	2	6	11,778	23,823
3,360	476	2,884	2	2,882	7,867	40,670
156		156	0	156	78,326	224,000
16,794	3,366	13,428	555	12,873	12,936	165,281
23,444	5,684	17,760	561	17,199	10,700	224,000
119,041	119,041					
490,530	134,895	355,635	13,961	341,674	10,882	

(2) 平成27年度家屋に関する概要

① 木造家屋に関する調

(概要調書 第24表による)

区分 家屋の種類		棟 数			床 面 積	
		総 数 (イ)	法定免税点 未満のもの (ロ)	法定免税点 以上のもの (ハ)	総 数 (ニ) m ²	法定免税点 未満のもの (ホ) m ²
専用住宅		88,931	3,768	85,163	8,561,865	187,163
共同住宅・寄宿舍		1,575	7	1,568	332,369	664
併用住宅	住宅部分 1	3,326	173	3,153	357,599	9,705
	その他の用の部分 2	3,326	173	3,153	1,686	61
	計(棟数については1 の数値を記入)	3,326	173	3,153	359,285	9,766
旅館・料亭・ホテル		68	4	64	9,542	97
事務所・銀行・店舗		1,950	180	1,770	142,519	6,246
劇場・病院		103	0	103	13,974	0
工場・倉庫		2,785	410	2,375	246,514	18,055
土 蔵		909	288	621	31,279	8,961
附 属 家		14,824	3,650	11,174	415,023	87,256
合 計		114,471	8,480	105,991	10,112,370	318,208

	決 定 価 格			単 位 当 たり 価 格			
	法定免税点 以上のもの (へ) m ²	総 額 (ト) 千円	法定免税点 未満のもの (チ) 千円	法定免税点 以上のもの (リ) 千円	(ト)/(ニ) (ヌ) 円	(チ)/(ホ) (ル) 円	(リ)/(ハ) (ヲ) 円
	8,374,702	185,703,071	336,141	185,366,930	21,690	1,796	22,134
	331,705	10,533,854	1,027	10,532,827	31,693	1,547	31,754
	347,894	4,100,899	18,842	4,082,057	11,468	1,941	11,734
	1,625	54,676	95	54,581	32,429	1,557	33,588
	349,519	4,155,575	18,937	4,136,638	11,566	1,939	11,835
	9,445	113,755	306	113,449	11,922	3,155	12,012
	136,273	2,736,272	14,019	2,722,253	19,199	2,244	19,976
	13,974	451,069	0	451,069	32,279	0	32,279
	228,459	694,355	21,875	672,480	2,817	1,212	2,944
	22,318	54,261	11,685	42,576	1,735	1,304	1,908
	327,767	1,109,314	103,274	1,006,040	2,673	1,184	3,069
	9,794,162	205,551,526	507,264	205,044,262	20,327	1,594	20,935

②木造以外の家屋に関する調

(概要調書 第25～30表による)

	区分 構造別	棟 数			床 面 積	
		総 数 (イ)	法定免税点 未満のもの (ロ)	法定免税点 以上のもの (イ)-(ロ) (ハ)	総 数 (ニ) m ²	法定免税点 未満のもの (ホ) m ²
(1) 事務所・ 百貨店 ・ 店舗 ・	鉄骨鉄筋コンクリート造	61	0	61	140,690	0
	鉄筋コンクリート造	474	0	474	468,309	0
	鉄骨造	3,949	5	3,944	1,536,376	388
	軽量鉄骨造	802	13	789	79,928	376
	れんが造・コンクリート ブロック造	46	0	46	2,389	0
	その他	1	0	1	2	0
	計	5,333	18	5,315	2,227,694	764
(2) 住宅・ アパート	鉄骨鉄筋コンクリート造	152	0	152	387,024	0
	鉄筋コンクリート造	3,019	1	3,018	1,536,037	3
	鉄骨造	6,513	11	6,502	1,201,339	292
	軽量鉄骨造	14,314	50	14,264	2,002,990	745
	れんが造・コンクリート ブロック造	594	22	572	23,422	379
	その他	47	3	44	369	25
	計	24,639	87	24,552	5,151,181	1,444
(3) 病院・ ホテル	鉄骨鉄筋コンクリート造	11	0	11	53,015	0
	鉄筋コンクリート造	109	0	109	116,066	0
	鉄骨造	201	0	201	114,634	0
	軽量鉄骨造	13	0	13	1,621	0
	れんが造・コンクリート ブロック造	6	0	6	351	0
	その他	0	0	0	0	0
	計	340	0	340	285,687	0
(4) 工場・市 場 ・ 倉庫 ・	鉄骨鉄筋コンクリート造	107	0	107	156,831	0
	鉄筋コンクリート造	518	0	518	386,068	0
	鉄骨造	12,557	61	12,496	5,293,495	2,539
	軽量鉄骨造	1,589	73	1,516	158,412	3,067
	れんが造・コンクリート ブロック造	489	7	482	25,027	123
	その他	4	0	4	77	0
	計	15,264	141	15,123	6,019,910	5,729
(5) その他	鉄骨鉄筋コンクリート造	57	0	57	46,050	0
	鉄筋コンクリート造	1,067	11	1,056	98,185	132
	鉄骨造	3,636	118	3,518	424,213	3,404
	軽量鉄骨造	3,392	354	3,038	106,878	9,165
	れんが造・コンクリート ブロック造	3,599	217	3,382	39,184	1,871
	その他	24	0	24	437	0
	計	11,775	700	11,075	714,947	14,572
(6) 合 計	鉄骨鉄筋コンクリート造	388	0	388	783,610	0
	鉄筋コンクリート造	5,187	12	5,175	2,604,665	135
	鉄骨造	26,856	195	26,661	8,570,057	6,623
	軽量鉄骨造	20,110	490	19,620	2,349,829	13,353
	れんが造・コンクリート ブロック造	4,734	246	4,488	90,373	2,373
	その他	76	3	73	885	25
	計	57,351	946	56,405	14,399,419	22,509
木造・非木造総合計		171,822	9,426	162,396	24,511,789	340,717

法定免税点 以上のもの (ニ)-(ホ) (ヘ) m ²	決 定 価 格			単 位 当 たり 価 格		
	総 額	法定免税点 未満のもの	法定免税点 以上のもの (ト)-(チ)	(ト)/(ニ)	(チ)/(ホ)	(リ)/(ヘ)
	(ト) 千円	(チ) 千円	(リ) 千円	(ヌ) 円	(ル) 円	(ヲ) 円
140,690	9,007,546	0	9,007,546	64,024	0	64,024
468,309	23,357,820	0	23,357,820	49,877	0	49,877
1,535,988	66,695,056	357	66,694,699	43,411	920	43,421
79,552	1,690,892	1,487	1,689,405	21,155	3,955	21,236
2,389	29,639	0	29,639	12,406	0	12,406
2	39	0	39	19,500	0	19,500
2,226,930	100,780,992	1,844	100,779,148	45,240	2,414	45,255
387,024	21,069,350	0	21,069,350	54,439	0	54,439
1,536,034	72,821,790	251	72,821,539	47,409	83,667	47,409
1,201,047	33,621,111	1,481	33,619,630	27,986	5,072	27,992
2,002,245	63,321,193	5,146	63,316,047	31,613	6,907	31,623
23,043	281,617	1,925	279,692	12,024	5,079	12,138
344	5,862	481	5,381	15,886	19,240	15,642
5,149,737	191,120,923	9,284	191,111,639	37,102	6,429	37,111
53,015	3,369,269	0	3,369,269	63,553	0	63,553
116,066	7,753,581	0	7,753,581	66,803	0	66,803
114,634	7,233,643	0	7,233,643	63,102	0	63,102
1,621	53,127	0	53,127	32,774	0	32,774
351	2,923	0	2,923	8,328	0	8,328
0	0	0	0	0	0	0
285,687	18,412,543	0	18,412,543	64,450	0	64,450
156,831	3,860,463	0	3,860,463	24,615	0	24,615
386,068	9,960,936	0	9,960,936	25,801	0	25,801
5,290,956	114,877,710	8,744	114,868,966	21,702	3,444	21,710
155,345	862,285	8,518	853,767	5,443	2,777	5,496
24,904	229,672	461	229,211	9,177	3,748	9,204
77	794	0	794	10,312	0	10,312
6,014,181	129,791,860	17,723	129,774,137	21,560	3,094	21,578
46,050	1,738,956	0	1,738,956	37,762	0	37,762
98,053	2,394,253	1,519	2,392,734	24,385	11,508	24,402
420,809	12,795,021	13,900	12,781,121	30,162	4,083	30,373
97,713	535,189	27,459	507,730	5,007	2,996	5,196
37,313	475,912	13,371	462,541	12,146	7,146	12,396
437	5,048	0	5,048	11,551	0	11,551
700,375	17,944,379	56,249	17,888,130	25,099	3,860	25,541
783,610	39,045,584	0	39,045,584	49,828	0	49,828
2,604,530	116,288,380	1,770	116,286,610	44,646	13,111	44,648
8,563,434	235,222,541	24,482	235,198,059	27,447	3,697	27,465
2,336,476	66,462,686	42,610	66,420,076	28,284	3,191	28,427
88,000	1,019,763	15,757	1,004,006	11,284	6,640	11,409
860	11,743	481	11,262	13,269	19,240	13,095
14,376,910	458,050,697	85,100	457,965,597	31,810	3,781	31,854
24,171,072	663,602,223	592,364	663,009,859	27,073	1,739	27,430

(3) 平成27年度償却資産に関する概要

納税義務者数

(概要調書 第69表による)

区 分	総 数 (人)	法定免税点未満のもの (人)	法定免税点以上のもの (人)
個 人	1,234	599	635
法 人	5,470	2,545	2,925
合 計	6,704	3,144	3,560

(概要調書 第70表による)

種 類	決定価格	課税標準額	課税標準額の内訳		
			課税標準の特例 規定の適用を受 けるもの (イ)	(イ)以外のもの (ロ)	
	千円	千円	千円	千円	
市長が価格等を決定したものの	構 築 物	104,095,198	101,910,117	1,336,303	100,573,814
	機 械 及 び 装 置	632,660,328	624,984,552	7,094,279	617,890,273
	船 舶	2,168,077	1,300,544	867,533	433,011
	航 空 機	0	0	0	0
	車両及び運搬具	2,230,321	2,230,280	58	2,230,222
	工具・器具及び備品	55,216,313	55,183,334	61,427	55,121,907
	調 整 額			—	—
小 計 (ハ)	796,370,237	785,608,827	9,359,600	776,249,227	
法 条 第 三 八 九 条 関 係	総務大臣が価格等を決定し、配分したもの	100,224,921	83,938,145	—	—
	県知事が価格等を決定し、配分したもの	2,770,115	2,614,974	—	—
	小 計 (ニ)	102,995,036	86,553,119	—	—
法第743条第1項の規定により県知事が価格等を決定したもの (ホ)	0	0	—	—	
合 計 (ハ)+(ニ)+(ホ)	899,365,273	872,161,946	—	—	
同 内 上 記	市 分 の 額	—	872,161,946	—	—
	県 分 の 額	—	0	—	—

(4) 国有資産等所在市町村交付金の推移(決算)

年 度	国	地方公共団体	計	前年度比
	千円	千円	千円	%
平成22年度	9,768	25,681	35,449	97.4
23	10,001	25,262	35,263	99.5
24	8,362	24,408	32,770	92.9
25	7,391	20,472	27,863	85.0
26	6,653	20,424	27,077	97.2

6. その他の市税

- (1) 平成27年度軽自動車税課税台数
- (2) 軽自動車税課税台数及び調定額の推移
- (3) 市たばこ税の推移
- (4) 入湯税の推移
- (5) 事業所税の推移

6. その他の市税

(1) 平成27年度軽自動車税課税台数

(課税状況等の調査 第33表による)

区 分 車 種		賦課期日現在台数			(A)(B) のうち 非課税 台数	(A)のうち 課税免除 台数	差 引 課 税 台 数	税 率	調定額		
		一般 (A)	官公署 (B)	計 (C)							
原 動 機 付 自 転 車	50cc以下	13,462	6	13,468	6	86	13,376	1,000	13,376		
	50cc超～90cc以下	766	16	782	16	2	764	1,200	917		
	90cc超～125cc以下	1,636	3	1,639	3	2	1,634	1,600	2,614		
	ミニカー	248	0	248	0	13	235	2,500	587		
	小 計	16,112	25	16,137	25	103	16,009	—	17,494		
軽 自 動 車 及 び 小 型 特 殊 自 動 車	一 般	二 輪 車	3,041	3	3,044	3	1	3,040	2,400	7,296	
		三 輪 車	6	0	6	0	0	6	3,100	19	
		三輪車(新税率適用分)	0	0	0	0	0	0	3,900	0	
	四 輪 車	乗 用	営業用	3	0	3	0	0	3	5,500	17
			自家用	64,410	41	64,451	41	867	63,543	7,200	457,510
		貨 物 用	営業用	474	0	474	0	1	473	3,000	1,419
			自家用	20,705	111	20,816	111	240	20,465	4,000	81,860
		小 計	85,592	152	85,744	152	1,108	84,484	—	540,806	
	(新税率適用分)	乗 用	営業用	0	0	0	0	0	0	6,900	0
			自家用	4	0	4	0	0	4	10,800	43
		貨 物 用	営業用	0	0	0	0	0	0	3,800	0
			自家用	4	0	4	0	0	4	5,000	20
	小 計	8	0	8	0	0	8	—	63		
	農 耕 用	4,414	13	4,427	13	5	4,409	1,600	7,054		
	特 殊 作 業 用	856	12	868	12	129	727	4,700	3,417		
小 計	93,917	180	94,097	180	1,243	92,674	—	558,655			
二輪の小型自動車		3,624	3	3,627	3	0	3,624	4,000	14,496		
合 計		113,653	208	113,861	208	1,346	112,307	—	590,645		

(2) 軽自動車税課税台数及び調定額の推移

(課税台数は課税状況等の調 第33表による。調定額は各年度現年度分決算を比較)

車 種 区 分		平成	平成	平成	平成	平成	平成	平成	前年度比		
		22年度	23年度	24年度	25年度	26年度	27年度	27年度			
		台数	台数	台数	台数	台数	台数	車種別 構成比	(C)/(B)		
		(A)				(B)	(C)				
原 動 機 付 自 転 車	50cc以下	16,009	15,378	14,838	14,338	13,875	13,376	11.9	96.4		
	50cc超～90cc以下	944	884	884	864	828	764	0.7	92.3		
	90cc超～125cc以下	1,089	1,191	1,318	1,418	1,541	1,634	1.5	106.0		
	ミニカー	284	263	255	246	243	235	0.2	96.7		
	小 計	18,326	17,716	17,295	16,866	16,487	16,009	14.3	97.1		
軽 自 動 車 及 び 小 型 特 殊 自 動 車	一 般	二輪車	3,010	2,942	2,929	2,943	3,034	3,040	2.7	100.2	
		三輪車	5	5	6	6	6	6	0.0	100.0	
	四 輪 車	乗 用	営業用	5	5	4	4	4	3	0.0	75.0
			自家用	53,641	55,224	56,813	58,913	61,519	63,547	56.6	103.3
		貨 物	営業用	446	478	479	464	451	473	0.4	104.9
			自家用	22,134	21,697	21,406	21,028	20,849	20,469	18.2	98.2
	農 耕 用		5,095	4,999	4,879	4,755	4,543	4,409	3.9	97.1	
	特 殊 作 業 用		832	697	704	710	726	727	0.7	100.1	
小 計		85,168	86,047	87,220	88,823	91,132	92,674	82.5	101.7		
二輪の小型自動車		3,313	3,439	3,507	3,576	3,615	3,624	3.2	100.2		
合 計		106,807	107,202	108,022	109,265	111,234	112,307	100.0	101.0		

平成22 年度と の比較 (C)/(A)	平成 22年度 調定額 (D)	平成 23年度 調定額	平成 24年度 調定額	平成 25年度 調定額 (E)	平成 26年度 調定額 (F)	平成 26年度 車種別調定 構成比	前年度比 (F)/(E)	平成22 年度と の比較 (F)/(D)
%	千円	千円	千円	千円	千円	%	%	%
83.6	15,980	15,347	14,810	14,293	13,847	2.4	96.9	86.7
80.9	1,131	1,061	1,057	1,036	992	0.2	95.8	87.7
150.0	1,741	1,906	2,107	2,267	2,466	0.4	108.8	141.6
82.7	710	652	638	610	608	0.1	99.7	85.6
87.4	19,562	18,966	18,612	18,206	17,913	3.1	98.4	91.6
101.0	7,215	7,051	7,010	7,049	7,267	1.3	103.1	100.7
120.0	15	15	19	19	19	0.0	100.0	126.7
500.0	28	28	22	22	22	0.0	100.0	78.6
118.5	385,697	397,267	408,434	423,828	442,634	76.6	104.4	114.8
106.1	1,335	1,431	1,431	1,374	1,350	0.2	98.3	101.1
92.5	88,348	86,632	85,340	83,952	83,328	14.4	99.3	94.3
86.5	8,150	7,994	7,802	7,606	7,269	1.3	95.6	89.2
87.4	3,929	3,553	3,304	3,351	3,407	0.6	101.7	86.7
108.8	494,717	503,971	513,362	527,201	545,296	94.4	103.4	110.2
109.4	13,200	13,724	13,988	14,248	14,436	2.5	101.3	109.4
105.1	527,479	536,661	545,962	559,655	577,645	100.0	103.2	109.5

(3) 市たばこ税の推移

区分 年度	売渡たばこ 本数(A) (千本)	(A) の 前年度比 (%)	収納額 (B) (千円)	(B) の 前年度比 (%)	人口 (人)	一人当たり 税 額 (円)	一人当たり 購入本数 (本)
平成22年度	542,444	91.0	2,010,277	102.8	314,162	6,399	1,727
23	510,097	94.0	2,319,907	115.4	313,683	7,396	1,626
24	504,294	98.9	2,284,745	98.5	312,856	7,303	1,612
25	490,516	97.3	2,501,258	109.5	312,359	8,008	1,570
26	468,867	95.6	2,412,207	96.4	312,106	7,729	1,502

※人口は、翌年の4月1日現在

【図表】 売渡たばこ本数の推移

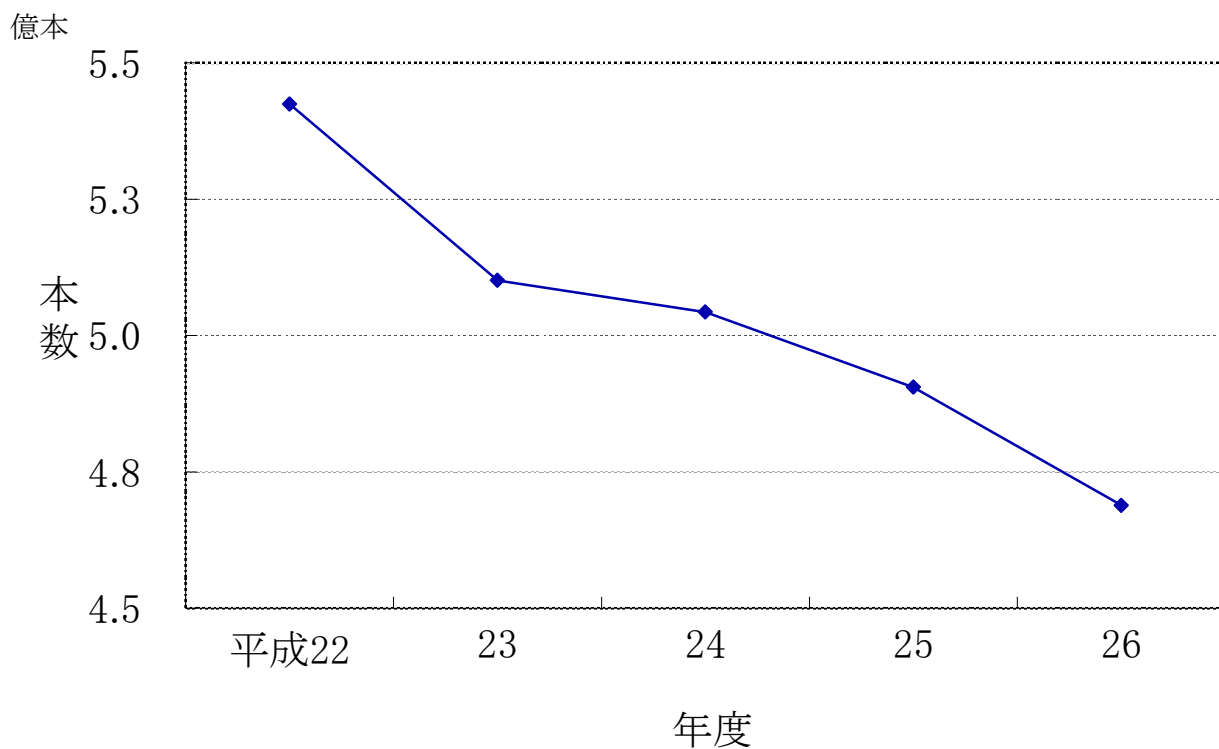

(4) 入湯税の推移

(課税状況等の調 第35表による)

年度	区分	入湯客数 (人)	調定額 (千円)	収納額 (千円)	収納率 (%)	前年度比(%)		特別徴収 義務者数 (人)
						入湯客数	収納額	
平成22年度		7,057	711	711	100.0	167.0	210.4	3
	23	15,120	2,063	2,063	100.0	214.3	290.2	3
	24	12,371	1,675	1,675	100.0	81.8	81.2	3
	25	17,587	2,107	2,107	100.0	142.2	125.8	3
	26	18,286	2,295	2,295	100.0	104.0	108.9	3

〔図表〕 入湯税調定額の推移

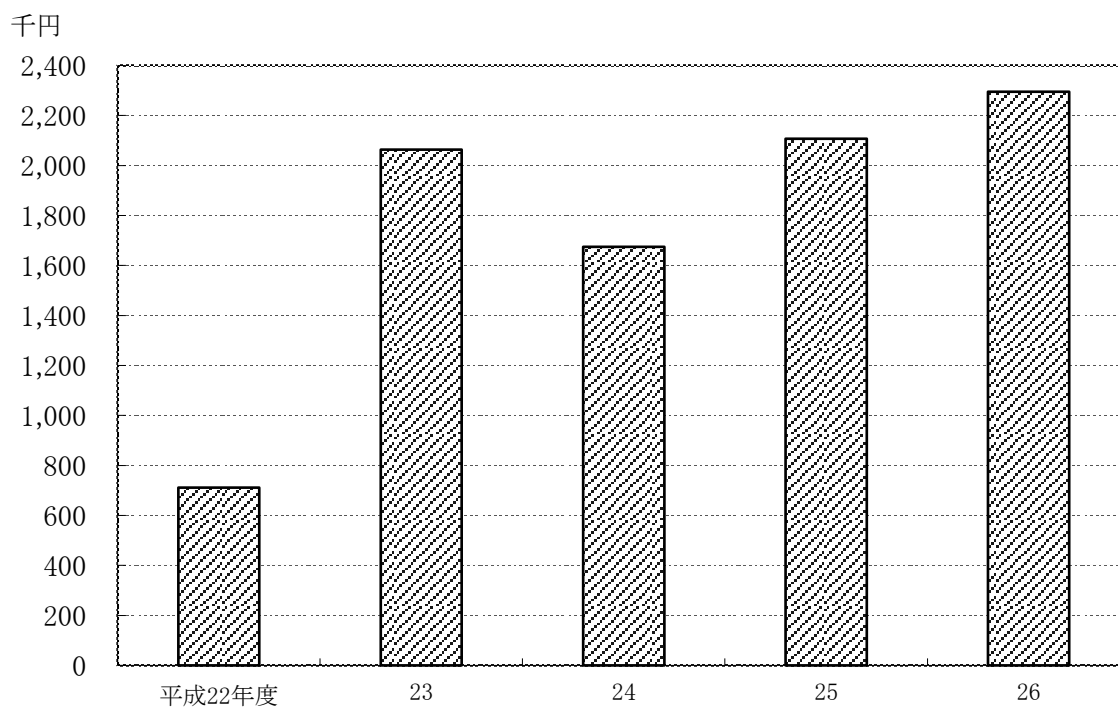

(5) 事業所税の推移

年度	区分	納税義務者数 人	課税標準	減免前の税額 円	減免額 円	調定額 円
平成24年度	資産割	786	m ² 5,079,642	3,047,752,400	695,341,100 (559,086,300)	2,352,411,300
	従業者割	129	千円 190,475,416	476,181,900	43,611,100 (43,240,200)	432,570,800
	合計	915 (実数801)		3,523,934,300	738,952,200 (602,326,500)	2,784,982,100
平成25年度	資産割	769	m ² 4,863,167	2,917,874,300	594,147,700 (459,561,900)	2,323,726,600
	従業者割	124	千円 179,799,578	449,629,800	33,632,300 (33,188,800)	415,997,500
	合計	893 (実数784)		3,367,504,100	627,780,000 (492,750,700)	2,739,724,100
平成26年度	資産割	763	m ² 4,984,180	2,990,477,000	593,596,600 (458,417,600)	2,396,880,400
	従業者割	126	千円 189,801,748	474,498,000	35,496,300 (34,301,100)	439,001,700
	合計	889 (実数782)		3,464,975,000	629,092,900 (492,718,700)	2,835,882,100

※平成22年8月1日から課税開始

※減免額欄の()は「四日市市税条例の特例に関する条例」による減免額で内数です。特例減免の概要は次のとおりです。

【特例減免の概要】

(対象者) 資本金が1億円以下の普通法人、公益法人、協同組合、個人事業者
(減免の期間と割合)

事業年度 終了の日	平成22年8月 ～ 平成23年7月	平成23年8月 ～ 平成24年7月	平成24年8月 ～ 平成25年7月	平成25年8月 ～ 平成26年7月	平成26年8月 ～ 平成27年7月	平成27年8月 ～ 平成28年7月	平成28年8月 ～ 平成29年7月	平成29年8月 ～
減免割合	5/6減免	4/6減免	3/6減免	3/6減免	3/6減免	2/6減免	1/6減免	通常納付

7. 譲与税・交付金

- (1) 地方譲与税の推移
- (2) 利子割交付金の推移
- (3) 配当割交付金の推移
- (4) 株式等譲渡所得割交付金の推移
- (5) 地方消費税交付金の推移
- (6) ゴルフ場利用税交付金の推移
- (7) 自動車取得税交付金の推移
- (8) 旧法による自動車取得税交付金の推移

7. 譲与税・交付金

(1) 地方譲与税の推移

①地方揮発油譲与税

(単位:円)

年度	予算現額	6月譲与分	11月譲与分	3月譲与分	計
平成22年度	240,000,000	87,179,000	90,976,000	107,377,000	285,532,000
23	260,000,000	76,322,000	107,879,000	79,135,000	263,336,000
24	290,000,000	76,875,000	107,875,000	79,020,000	263,770,000
25	270,000,000	74,871,000	95,377,000	87,145,000	257,393,000
26	240,000,000	73,821,000	92,884,000	75,281,000	241,986,000

②自動車重量譲与税

(単位:円)

年度	予算現額	6月譲与分	11月譲与分	3月譲与分	計
平成22年度	640,000,000	202,390,000	278,069,000	204,163,000	684,622,000
23	630,000,000	192,570,000	281,842,000	209,034,000	683,446,000
24	610,000,000	193,239,000	242,636,000	187,261,000	623,136,000
25	580,000,000	169,400,000	240,756,000	174,659,000	584,815,000
26	578,000,000	155,892,000	230,948,000	179,314,000	566,154,000

③地方道路譲与税

(単位:円)

年度	予算現額	6月譲与分	11月譲与分	3月譲与分	計
平成22年度	1,000	329	287	79	695
23	1,000	282	785	103	1,170
24	1,000	1,168	54	6	1,228
25	1,000	3	3	3	9
26	1,000	3	6	5	14

④特別とん譲与税

(単位:円)

年度	予算現額	9月譲与分	3月譲与分	計
平成22年度	300,000,000	143,571,830	170,417,781	313,989,611
23	300,000,000	162,538,569	192,733,459	355,272,028
24	300,000,000	178,447,244	151,816,719	330,263,963
25	320,000,000	189,324,078	156,216,522	345,540,600
26	340,000,000	191,703,249	167,843,629	359,546,878

(2) 利子割交付金の推移

(単位:円)

年度	予算現額	8月交付分	12月交付分	3月交付分	計
平成22年度	160,000,000	75,339,000	62,398,000	55,476,000	193,213,000
23	130,000,000	58,765,000	73,122,000	50,204,000	182,091,000
24	150,000,000	57,299,000	43,990,000	40,891,000	142,180,000
25	150,000,000	50,202,000	50,513,000	47,134,000	147,849,000
26	150,000,000	43,955,000	40,238,000	33,474,000	117,667,000

(3) 配当割交付金の推移

(単位:円)

年度	予算現額	8月交付分	12月交付分	3月交付分	計
平成22年度	80,000,000	35,173,000	3,655,000	54,706,000	93,534,000
23	80,000,000	38,341,000	3,310,000	59,824,000	101,475,000
24	80,000,000	36,913,000	4,575,000	71,096,000	112,584,000
25	80,000,000	42,416,000	6,721,000	172,998,000	222,135,000
26	322,000,000	65,415,000	12,504,000	334,050,000	411,969,000

(4) 株式等譲渡所得割交付金の推移 (単位:円)

年度	予算現額	3月交付分	計
平成22年度	23,000,000	30,453,000	30,453,000
23	30,000,000	25,009,000	25,009,000
24	30,000,000	28,029,000	28,029,000
25	30,000,000	372,161,000	372,161,000
26	200,000,000	235,986,000	235,986,000

(5) 地方消費税交付金の推移

(単位:円)

年度	予算現額	6月交付分	9月交付分	12月交付分	3月交付分	計
平成22年度	3,040,000,000	547,377,000	1,179,868,000	535,403,000	778,288,000	3,040,936,000
23	3,095,000,000	718,173,000	978,714,000	579,257,000	819,084,000	3,095,228,000
24	3,000,000,000	751,196,000	989,957,000	580,111,000	806,803,000	3,128,067,000
25	2,800,000,000	764,048,000	1,034,647,000	479,031,000	823,682,000	3,101,408,000
26	3,691,000,000	930,995,000	1,106,961,000	634,961,000	1,038,834,000	3,711,751,000

(6) ゴルフ場利用税交付金の推移

(単位:円)

年度	予算現額	8月交付分	12月交付分	3月交付分	計
平成22年度	90,000,000	39,441,650	32,170,398	24,300,796	95,912,844
23	90,000,000	39,278,974	33,505,395	24,992,987	97,777,356
24	90,000,000	39,578,054	33,018,404	23,440,804	96,037,262
25	90,000,000	40,691,043	32,037,863	24,214,599	96,943,505
26	90,000,000	39,317,051	32,258,665	22,322,468	93,898,184

(7) 自動車取得税交付金の推移

(単位:円)

年度	予算現額	8月交付分	12月交付分	3月交付分	計
平成22年度	300,000,000	124,571,000	108,322,000	84,819,000	317,712,000
23	270,000,000	80,142,000	93,942,000	92,684,000	266,768,000
24	290,000,000	134,426,000	102,601,000	75,407,000	312,434,000
25	260,000,000	138,640,000	96,394,000	107,518,000	342,552,000
26	184,000,000	40,653,000	41,045,000	44,436,000	126,134,000

(8) 旧法による自動車取得税交付金の推移

(単位:円)

年度	予算現額	8月交付分	12月交付分	3月交付分	計
平成22年度	1,000	0	2,000	4,000	6,000
23	1,000	2,000	2,000	2,000	6,000
24	1,000	0	0	0	0
25	1,000	0	0	0	0

※平成26年度は、予算計上、収入済額ともになし。

8. 税 外 収 入 等

- (1) 税外収入の推移
- (2) 四日市市ふるさと応援寄附金の推移
- (3) 市税証明書交付件数の推移
- (4) 平成26年度市税証明書の交付状況（月別・種類別）
- (5) 市民税課において公用として交付した市税証明書の
状況

8. 税外収入等

(1) 税外収入の推移

(単位:円)

種別 \ 年度	平成22年度	平成23年度	平成24年度	平成25年度	平成26年度
納税証明等手数料	14,176,500	13,192,450	13,637,450	15,201,350	16,954,150
自動車臨時運行許可手数料	1,064,250	993,000	979,500	1,035,750	924,750
県税徴収取扱費委託	528,329,667	494,274,138	476,830,899	482,595,791	504,389,555
延滞金	32,573,215	33,351,965	33,375,373	34,570,550	29,893,888
標識再交付等弁償金	10,500	8,700	3,000	1,500	1,800
自動車臨時運行許可番号標実費弁償金	1,700	0	0	1,700	0
滞納処分費	0	0	0	0	0
その他	819	36,951	2,354,755	673,132	1,365,000
計	576,156,651	541,857,204	527,180,977	534,079,773	553,529,143

※その他には、四日市市ふるさと応援寄附金及び三重地方税管理回収機構派遣職員人件費返還金は含まれていません。

(2) 四日市市ふるさと応援寄附金の推移

(単位:人、円)

種別 \ 年度	平成22年度まで	平成23年度	平成24年度	平成25年度	平成26年度	合計
四日市市ふるさと応援寄附金						
寄付者数	6	16	41	189	741	993
寄附金額	100,114,444	107,888	308,000	1,282,000	6,286,050	108,098,382

※四日市市ふるさと応援寄附金業務については平成24年8月1日から市民税課所管となりました。

(3) 市税証明書交付件数の推移

(単位:件)

種別 \ 年度	平成22年度	平成23年度	平成24年度	平成25年度	平成26年度
納税証明	12,341	12,079	12,327	12,784	12,753
所得・課税証明	41,006	38,024	41,452	45,233	55,180
登記用評価証明	9,199	9,171	8,934	12,564	14,898
登録事項・評価・公課証明	6,951	5,615	5,570	2,988	4,217
諸証明	5,955	5,520	5,357	7,058	6,360
閲覧	2,375	2,888	3,297	3,385	4,036
計	77,827	73,297	76,937	84,012	97,444

(4) 平成26年度市税証明書の交付状況(月別・種類別)

※公用交付分は含まない。

(単位:件)

種類 月	納税証明	所得・課税 証明	登録事項・評価・公課証明		諸証明	閲覧	計
			登記用	公課等			
4	(705)	(2,740)	(787)	(88)	(79)	(94)	(4,493)
	988	4,077	1,780	457	433	122	7,857
5	(625)	(2,164)	(576)	(76)	(75)	(121)	(3,637)
	856	3,428	1,263	383	436	302	6,668
6	(496)	(7,399)	(546)	(66)	(92)	(117)	(8,716)
	841	10,647	1,268	402	617	302	14,077
7	(601)	(5,070)	(518)	(50)	(95)	(157)	(6,491)
	870	7,548	1,147	343	497	318	10,723
8	(524)	(2,768)	(534)	(46)	(82)	(141)	(4,095)
	825	4,376	1,104	290	460	282	7,337
9	(727)	(2,134)	(517)	(46)	(75)	(192)	(3,691)
	1,014	3,493	1,255	320	457	352	6,891
10	(755)	(3,239)	(578)	(68)	(80)	(169)	(4,889)
	1,036	5,196	1,350	406	627	355	8,970
11	(646)	(1,999)	(509)	(52)	(52)	(129)	(3,387)
	942	3,725	1,228	312	442	308	6,957
12	(711)	(1,114)	(481)	(47)	(58)	(74)	(2,485)
	1,001	2,188	1,068	272	542	261	5,332
1	(852)	(1,284)	(536)	(78)	(106)	(121)	(2,977)
	1,182	2,327	1,155	309	501	382	5,856
2	(1,012)	(1,497)	(528)	(102)	(107)	(208)	(3,454)
	1,392	2,702	1,174	385	631	631	6,915
3	(1,308)	(3,837)	(525)	(71)	(86)	(175)	(6,002)
	1,806	5,473	1,106	338	717	421	9,861
計	(8,962)	(35,245)	(6,635)	(790)	(987)	(1,698)	(54,317)
	12,753	55,180	14,898	4,217	6,360	4,036	97,444

- ・()は地区市民センター・楠総合支所での交付件数で内数です。なお、楠総合支所は平成27年度から楠地区市民センターとなりました。
- ・市民税課のみで発行している台帳証明の件数については、公課等の数値に含みます。

(5) 市民税課において公用として交付した市税証明書の状況

(単位:件)

年度	納税証明	所得・課税 証明	登録事項・評価・公課証明		諸証明	閲覧	計
			登記用	公課等			
平成26年度	16	9,465	86	392	60	5	10,024

〔図表1〕平成26年度市税証明書の交付状況（月別）

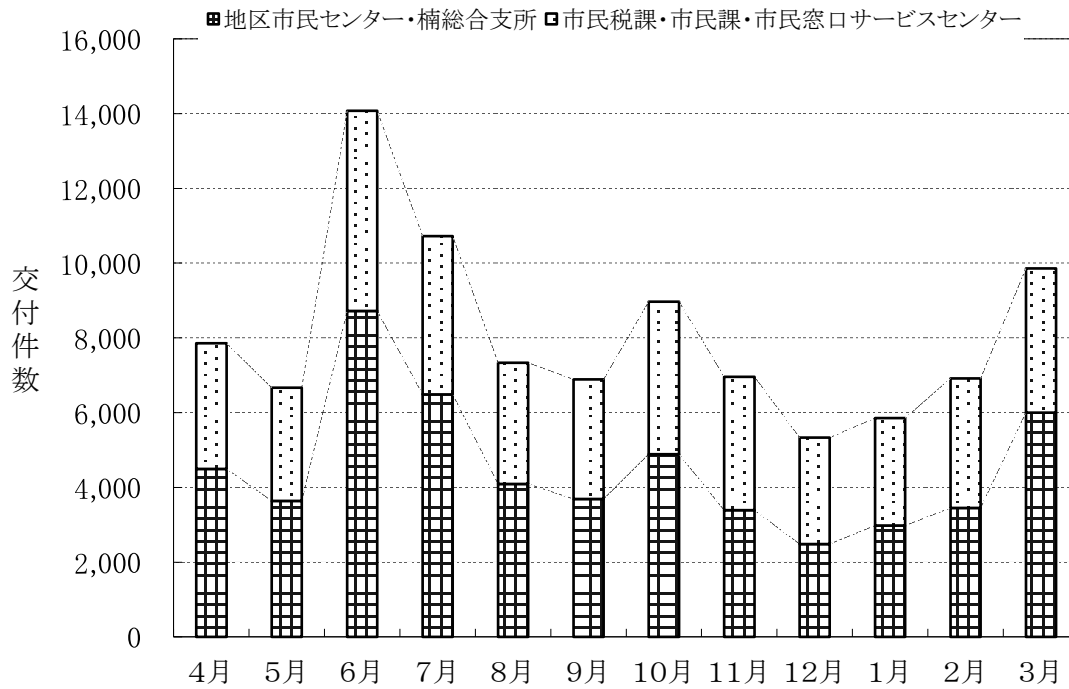

〔図表2〕平成26年度市税証明書の交付状況（種類別）

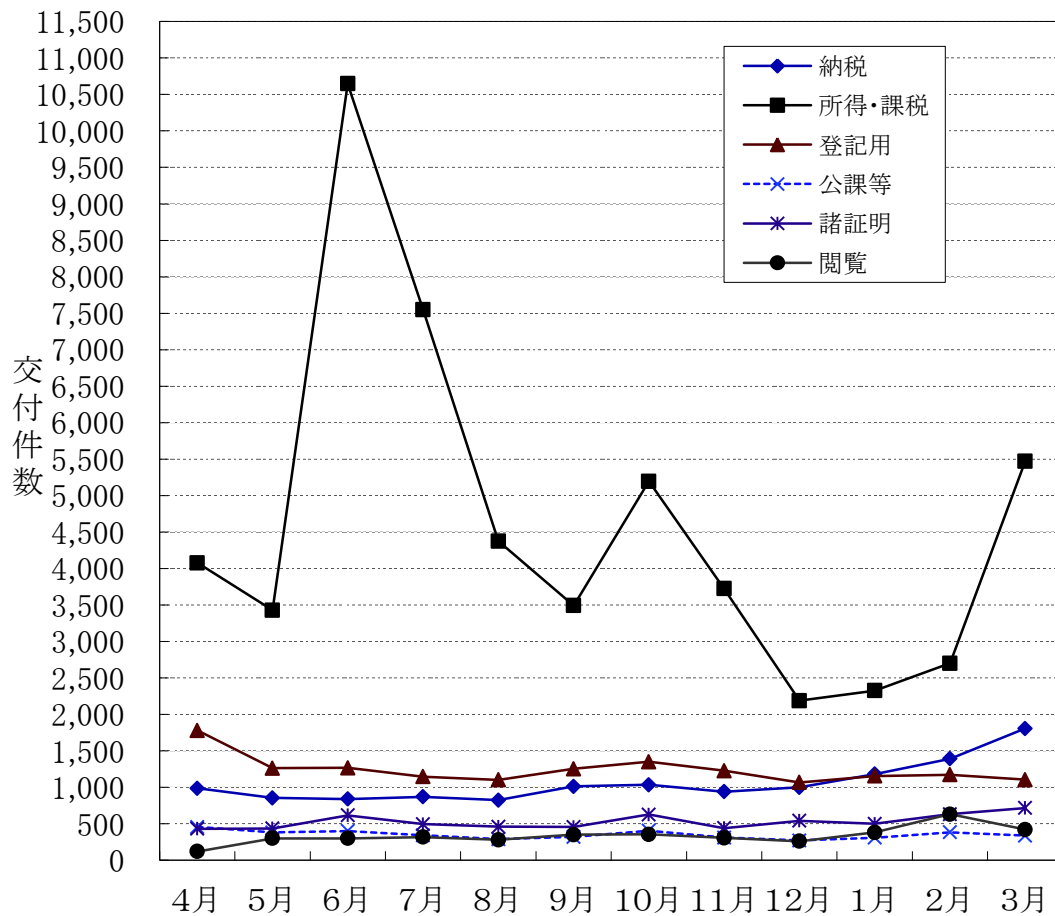

※〔図表1〕〔図表2〕とも公用交付分は含まない。

9. 徴収

- (1) 市税口座振替取扱の推移
- (2) 滞納処分執行停止の推移
- (3) 市税不納欠損処分の推移
- (4) 平成26年度市税不納欠損額内訳表
- (5) 財産差押及び差押解除の推移（県民税含む）
- (6) 交付要求の推移（県民税含む）
- (7) コンビニ納税の推移
- (8) 平成26年度税外債権収納率の状況

9. 徴収

(1) 市税口座振替取扱の推移

(単位:件, 千円)

税目	年 度	調 定		口座振替依頼分		口座振替済分		利用率%		振替率%	
		(A)		(B)		(C)		(B/A)		(C/B)	
		件 数	金 額	件 数	金 額	件 数	金 額	件数	金額	件数	金額
市 (普 通 民 徴 収 税)	22	210,394	8,159,028	73,411	3,536,624	69,470	3,343,956	34.9	43.3	94.6	94.6
	23	201,125	7,664,290	70,968	3,346,158	67,399	3,189,988	35.3	43.7	95.0	95.3
	24	199,881	7,868,999	71,038	3,465,337	67,781	3,326,466	35.5	44.0	95.4	96.0
	25	198,927	7,805,597	70,840	3,543,125	67,683	3,388,899	35.6	45.4	95.5	95.6
	26	169,188	6,865,979	61,884	3,049,070	59,584	2,926,960	36.6	44.4	96.3	96.0
固都 定市 資計 産画 税税	22	461,314	34,069,387	253,927	9,545,000	245,632	9,234,900	55.0	28.0	96.7	96.8
	23	463,878	33,635,737	256,323	10,129,239	247,804	9,785,834	55.3	30.1	96.7	96.6
	24	465,967	32,749,984	261,426	9,785,278	253,512	9,490,011	56.1	29.9	97.0	97.0
	25	467,953	32,035,337	264,929	10,025,370	257,547	9,786,076	56.6	31.3	97.2	97.6
	26	470,579	31,633,399	267,975	10,293,416	260,237	10,032,524	56.9	32.5	97.1	97.5
軽 自 動 車 税	22	106,819	528,316	15,995	69,309	15,435	66,735	15.0	13.1	96.5	96.3
	23	107,224	537,076	15,561	68,213	15,035	65,773	14.5	12.7	96.6	96.4
	24	108,031	547,016	15,383	68,188	14,908	65,915	14.2	12.5	96.9	96.7
	25	109,281	560,349	15,157	67,866	14,703	65,690	13.9	12.1	97.0	96.8
	26	111,326	578,593	14,734	66,851	14,306	64,671	13.2	11.6	97.1	96.7
合 計	22	778,527	42,756,731	343,333	13,150,933	330,537	12,645,591	44.1	30.8	96.3	96.2
	23	772,227	41,837,103	342,852	13,543,610	330,238	13,041,595	44.4	32.4	96.3	96.3
	24	773,879	41,165,999	347,847	13,318,803	336,201	12,882,392	44.9	32.4	96.7	96.7
	25	776,161	40,401,283	350,926	13,636,361	339,933	13,240,665	45.2	33.8	96.9	97.1
	26	751,093	39,077,971	344,593	13,409,337	334,127	13,024,155	45.9	34.3	97.0	97.1

※件数は第1～第4期の延べ件数(全期一括振替の場合、1～4期分の4回振替したものとして計上)

(2) 滞納処分執行停止の推移

(法＝地方税法)

(単位:件,円)

税 目		年 度 別			理 由 別		
		平成24年度	平成25年度	平成26年度	法15条の7 1項1号 (無財産)	法15条の7 1項2号 (生活困窮)	法15条の7 1項3号 (所在不明)
市 県 民 税	期別件数	3,394	3,878	2,994	5,056	1,531	3,679
	税額	92,553,844	112,144,386	90,645,557	156,944,599	38,778,660	99,620,528
法人市民税	期別件数	12	5	4	17	0	4
	税額	826,007	234,100	311,386	1,220,107	0	151,386
固定資産税 都市計画税	期別件数	229	340	433	714	187	101
	税額	6,508,900	8,676,672	9,590,111	18,971,057	3,417,054	2,387,572
軽自動車税	期別件数	297	344	324	457	170	338
	税額	1,066,331	1,576,156	1,363,265	1,995,865	781,400	1,228,487
合 計	期別件数	3,932	4,567	3,755	6,244	1,888	4,122
	税額	100,955,082	122,631,314	101,910,319	179,131,628	42,977,114	103,387,973

(3) 市税不納欠損処分の推移

(単位:件,円)

年度 税目	平成24年度		平成25年度		平成26年度	
	期別件数	税 額	期別件数	税 額	期別件数	税 額
市 民 税	6,142	88,718,842	7,155	112,289,328	5,390	91,068,725
個人分	6,088	85,484,407	7,112	108,063,128	5,328	87,474,177
法人分	54	3,234,435	43	4,226,200	62	3,594,548
固定資産税・都市計画税	1,568	41,225,816	1,393	44,529,376	1,462	46,317,586
軽自動車税	629	2,348,303	738	2,870,608	704	2,793,407
事業所税	0	0	0	0	2	816,200
合 計	8,339	132,292,961	9,286	159,689,312	7,558	140,995,918

(4) 平成26年度市税不納欠損額内訳表

(法=地方税法)

(単位:件,円)

税目	理由	執行停止分					時効分	合計	
		法15条の7 1項1号 (無財産)	法15条の7 1項2号 (生活困窮)	法15条の7 1項3号 (所在不明)	法15条の7 5項 (即時消滅)	小計	法18条1項 (時効)		
市 民 税	期別件数	738	666	1,426	1,726	4,556	834	5,390	
	金 額	13,520,849	9,366,687	23,996,542	31,272,538	78,156,616	12,912,109	91,068,725	
	個 人	期別件数	734	666	1,419	1,678	4,497	831	5,328
		金 額	13,312,649	9,366,687	23,600,816	28,431,916	74,712,068	12,762,109	87,474,177
	法 人	期別件数	4	0	7	48	59	3	62
		金 額	208,200	0	395,726	2,840,622	3,444,548	150,000	3,594,548
固 定 資 産 税 都 市 計 画 税	期別件数	166	79	36	790	1,071	391	1,462	
	金 額	4,027,900	956,200	976,963	35,995,123	41,956,186	4,361,400	46,317,586	
軽 自 動 車 税	期別件数	111	76	155	179	521	183	704	
	金 額	467,150	290,292	679,054	761,936	2,198,432	594,975	2,793,407	
事 業 所 税	期別件数	0	0	0	2	2	0	2	
	金 額	0	0	0	816,200	816,200	0	816,200	
合 計	期別件数	1,015	821	1,617	2,697	6,150	1,408	7,558	
	金 額	18,015,899	10,613,179	25,652,559	68,845,797	123,127,434	17,868,484	140,995,918	

(5) 財産差押及び差押解除の推移 (県民税含む)

(単位:件,円)

差押及び差押解除した年度		平成22年度	平成23年度	平成24年度	平成25年度	平成26年度	
差 押	不 動 産	件 数	201	195	173	190	171
		金 額	112,682,498	111,311,398	90,392,590	113,948,111	124,245,722
	電 話 加 入 権	件 数	0	0	0	0	0
		金 額	0	0	0	0	0
	債 権	件 数	859	1,063	892	909	906
		金 額	200,234,290	241,852,939	209,195,019	191,275,987	206,880,847
	動 産	件 数	0	0	0	0	0
		金 額	0	0	0	0	0
	計	件 数	1,060	1,258	1,065	1,099	1,077
		金 額	312,916,788	353,164,337	299,587,609	305,224,098	331,126,569
	差 押 解 除	件 数	961	1,185	1,028	1,059	1,102
		金 額	289,455,332	356,695,517	284,969,348	281,985,390	371,207,591

(6) 交付要求の推移 (県民税含む)

(単位:件,円)

区 分		平成22年度	平成23年度	平成24年度	平成25年度	平成26年度
交 付 要 求	件数	125	140	112	114	88
	金額	73,127,756	95,879,047	99,144,822	80,337,174	57,215,010
配 当	件数	33	35	37	27	35
	金額	7,975,321	13,414,859	14,480,880	17,956,865	7,234,706
失 効 ・ 取 下	件数	103	91	74	54	54
	金額	69,936,087	66,062,788	50,448,012	48,295,515	35,024,669
解 除	件数	3	3	8	2	7
	金額	603,500	2,041,010	1,270,498	189,300	1,932,189

(7) コンビニ納税の推移

※納期内納付分のみ。過年度新規・随時課税、督促状を除く。

		平成22年度	平成23年度	平成24年度	平成25年度	平成26年度
個人市県民税 (普通徴収)	件数	-	-	22,898件	24,641件	22,619件
	利用率	-	-	17.77%	19.24%	21.08%
固定資産税 都市計画税	件数	-	-	21,912件	27,798件	32,604件
	利用率	-	-	10.71%	13.69%	16.09%
軽自動車税	件数	20,810件	21,948件	25,518件	28,327件	32,174件
	利用率	22.91%	23.94%	27.54%	30.10%	33.31%
合計利用件数		20,810件	21,948件	70,328件	80,766件	87,397件

○平成24年度から個人市県民税、固定資産税・都市計画税を追加

○利用率＝納付書払件数(調定件数－口座振替依頼件数)におけるコンビニ利用件数の割合

(8) 平成26年度税外債権収納率の状況

	国民健康 保険料	後期高齢者 医療保険料	介護保険料	保育料	合計
移管件数	580件	20件	69件	96件	765件
移管金額	426,390,004円	6,068,776円	9,724,470円	20,494,972円	462,678,222円
収納額	103,121,526円	2,325,771円	5,965,171円	6,991,973円	118,404,441円
税外債権 収納率	24.18%	38.32%	61.34%	34.12%	25.59%

別 表

(1) 平成27年度税制一覧表

(2) 税率等の推移

(1) 平成27年度税制一覧表

(そのI)

税 目	納 税 義 務 者	賦課期日
市 民 税	1. 市内に住所を有する個人（均等割・所得割） 2. 市内に事務所、事業所または家屋敷を有する個人で市内に住所を有しない者（均等割） 3. 市内に事務所又は事業所を有する法人（均等割・法人税割） 4. 市内に寮、宿泊所、クラブ、その他これらに類する施設を有する法人で当該市内に事務所又は事業所を有しないもの（均等割） 5. 法人課税信託の引受けを行うことにより法人税を課される個人で市内に事務所又は事業所を有するもの（法人税割）	個人の市民税 1月1日
固定資産税	固定資産（土地・家屋・償却資産）の所有者	1月1日

課 税 標 準 及 び 税 率	申 告 期 限	納 期																															
<p>* 個人 均等割 3,500円 所得割 6%</p> <p>* 法人 均等割</p> <table border="1" data-bbox="188 584 788 1391"> <thead> <tr> <th>資本金等の額</th> <th>従業者数</th> <th>税率</th> </tr> </thead> <tbody> <tr> <td>・公共法人及び公益法人等のうち、 地方税法の規定により均等割を課す することができないもの以外のもの ・人格のない社団等 ・一般社団法人及び一般財団法人 ・保険業法に規定する相互会社以外 の法人で資本金の額又は出資金の 額を有しないもの</td> <td>—</td> <td>5万円</td> </tr> <tr> <td rowspan="2">1千万円以下</td> <td>50人以下</td> <td>5万円</td> </tr> <tr> <td>50人超</td> <td>12万円</td> </tr> <tr> <td rowspan="2">1千万円超1億円以下</td> <td>50人以下</td> <td>13万円</td> </tr> <tr> <td>50人超</td> <td>15万円</td> </tr> <tr> <td rowspan="2">1億円超10億円以下</td> <td>50人以下</td> <td>16万円</td> </tr> <tr> <td>50人超</td> <td>40万円</td> </tr> <tr> <td rowspan="2">10億円超50億円以下</td> <td>50人以下</td> <td>41万円</td> </tr> <tr> <td>50人超</td> <td>175万円</td> </tr> <tr> <td rowspan="2">50億円超</td> <td>50人以下</td> <td>41万円</td> </tr> <tr> <td>50人超</td> <td>300万円</td> </tr> </tbody> </table> <p>法人税割 100分の13.5 ただし、平成26年10月1日以後に開始する事業年度分から 100分の10.9</p>	資本金等の額	従業者数	税率	・公共法人及び公益法人等のうち、 地方税法の規定により均等割を課す することができないもの以外のもの ・人格のない社団等 ・一般社団法人及び一般財団法人 ・保険業法に規定する相互会社以外 の法人で資本金の額又は出資金の 額を有しないもの	—	5万円	1千万円以下	50人以下	5万円	50人超	12万円	1千万円超1億円以下	50人以下	13万円	50人超	15万円	1億円超10億円以下	50人以下	16万円	50人超	40万円	10億円超50億円以下	50人以下	41万円	50人超	175万円	50億円超	50人以下	41万円	50人超	300万円	<p>* 個人 申告期限 3月15日 給与支払報告書 公的年金等支払 報告書 2月1日</p> <p>* 法人 申告期限 法人税申告期限 と同じ</p>	<p>* 個人 ・普通徴収 第1期 6月1日～6月30日 第2期 8月1日～8月31日 第3期 10月1日～11月2日 第4期 1月1日～2月1日 ・特別徴収 ①給与所得に係る特別徴収 6月～翌年5月 ②公的年金等に係る特別徴収 4,6,8,10,12,2月 ①②とも、翌月の10日まで</p> <p>* 法人 申告期限と同じ</p>
資本金等の額	従業者数	税率																															
・公共法人及び公益法人等のうち、 地方税法の規定により均等割を課す することができないもの以外のもの ・人格のない社団等 ・一般社団法人及び一般財団法人 ・保険業法に規定する相互会社以外 の法人で資本金の額又は出資金の 額を有しないもの	—	5万円																															
1千万円以下	50人以下	5万円																															
	50人超	12万円																															
1千万円超1億円以下	50人以下	13万円																															
	50人超	15万円																															
1億円超10億円以下	50人以下	16万円																															
	50人超	40万円																															
10億円超50億円以下	50人以下	41万円																															
	50人超	175万円																															
50億円超	50人以下	41万円																															
	50人超	300万円																															
<p>土地、家屋（補充）償却資産課税台帳に 登録された価格×100分の1.4</p> <p>免税点 土地 30万円未満 家屋 20万円未満 償却資産 150万円未満</p>	<p>* 償却資産 申告期限 2月1日</p>	<p>第1期 4月1日～4月30日 第2期 7月1日～7月31日 第3期 12月1日～12月25日 第4期 2月1日～2月29日</p>																															

(そのⅡ)

税 目	納 税 義 務 者	賦 課 期 日
軽自動車税	原動機付自転車、軽自動車、小型特殊自動車及び 二輪の小型自動車の所有者	4月1日
市たばこ税	製造たばこの製造者 特定販売業者 卸売販売業者	
特別土地保有税 <small>(平成15年度新規課税停止)</small>	保有分 土地の合計面積が5,000㎡以上の所有者	1月1日
	取得分 1月1日または7月1日前1年以内に取得した 土地の合計面積が5,000㎡以上の土地の取得者	1月1日 7月1日
入湯税	鉱泉浴場における入湯客	

課税標準及び税率		申告期限	納期
原動機付自転車 <ul style="list-style-type: none"> 50cc以下 1,000円 50cc超～90cc以下 1,200円 90cc超～125cc以下 1,600円 ミニカー（50cc以下） 2,500円 		* 取得申告 所有者等となった日から15日以内	5月1日～6月1日
軽自動車 <ul style="list-style-type: none"> 二輪（250cc以下） 2,400円 三輪 3,100円 ただし、平成27年4月1日の新規登録車は3,900円 四輪以上乗用 営業用 5,500円 ただし、平成27年4月1日の新規登録車は6,900円 四輪以上乗用 自家用 7,200円 ただし、平成27年4月1日の新規登録車は10,800円 四輪以上貨物 営業用 3,000円 ただし、平成27年4月1日の新規登録車は3,800円 四輪以上貨物 自家用 4,000円 ただし、平成27年4月1日の新規登録車は5,000円 		* 廃車申告 所有者等でなくなった日から30日以内	
小型特殊自動車 <ul style="list-style-type: none"> 農耕作業用 1,600円 その他 4,700円 二輪の小型自動車 4,000円		* 変更申告 変更事由が生じた日から15日以内	
売り渡し等に係る製造たばこの本数 × 1,000本につき5,262円 (旧3級品は1,000本につき2,495円)		翌月末日	申告期限と同じ
(土地の取得価額×100分の1.4)－ 固定資産税相当額		5月末日	申告期限と同じ
(土地の取得価額×100分の3)－ 不動産取得税相当額		2月末日 8月末日	申告期限と同じ 申告期限と同じ
1. 入湯客で宿泊する者 1人1泊について150円 2. 入湯客で日帰りの者 1人について80円 入湯税の課税免除(四日市市税条例第142条) (1) 年齢12歳未満の者 (2) 共同浴場又は一般公衆浴場に入湯する者 (3) 利用料金が規則で定める額(2,000円)以下のものにおける入湯者		翌月15日	申告期限と同じ

(そのⅢ)

税 目	納 税 義 務 者	賦 課 期 日
事 業 所 税	資産割 市内にある事業所等の床面積が1,000平方メートルを超える法人または個人	
	従業者割 市内にある事業所等の従業者が100人を超える法人または個人	
都 市 計 画 税	市街化区域内に所在する土地又は家屋の所有者	1月1日

課 税 標 準 及 び 税 率	申 告 期 限	納 期
床面積1平方メートルにつき600円	法人 決算日から2か月以内	申告期限と同じ
従業者への支払給与総額の100分の0.25	個人 翌年の3月15日	申告期限と同じ
土地及び家屋に係る固定資産税の課税標準となるべき価格×100分の0.2		固定資産税と同じ

(2) 税率等の推移

(そのI)

改正適用年度		昭和53年度	昭和55年度																																																				
税目																																																							
市	均等割	1,200円 (昭和51年度改正)	1,500円																																																				
	個人	所得割	<table border="1"> <tr><td>30万円以下の金額</td><td>2.0%</td></tr> <tr><td>30万円を超える金額</td><td>3.0%</td></tr> <tr><td>50万円を</td><td>4.0%</td></tr> <tr><td>80万円を</td><td>5.0%</td></tr> <tr><td>110万円を</td><td>6.0%</td></tr> <tr><td>150万円を</td><td>7.0%</td></tr> <tr><td>250万円を</td><td>8.0%</td></tr> <tr><td>400万円を</td><td>9.0%</td></tr> <tr><td>600万円を</td><td>10.0%</td></tr> <tr><td>1,000万円を</td><td>11.0%</td></tr> <tr><td>2,000万円を</td><td>12.0%</td></tr> <tr><td>3,000万円を</td><td>13.0%</td></tr> <tr><td>4,000万円を</td><td>14.0%</td></tr> </table>	30万円以下の金額	2.0%	30万円を超える金額	3.0%	50万円を	4.0%	80万円を	5.0%	110万円を	6.0%	150万円を	7.0%	250万円を	8.0%	400万円を	9.0%	600万円を	10.0%	1,000万円を	11.0%	2,000万円を	12.0%	3,000万円を	13.0%	4,000万円を	14.0%	<table border="1"> <tr><td>30万円以下の金額</td><td>2.0%</td></tr> <tr><td>30万円を超える金額</td><td>3.0%</td></tr> <tr><td>45万円を</td><td>4.0%</td></tr> <tr><td>70万円を</td><td>5.0%</td></tr> <tr><td>100万円を</td><td>6.0%</td></tr> <tr><td>130万円を</td><td>7.0%</td></tr> <tr><td>230万円を</td><td>8.0%</td></tr> <tr><td>370万円を</td><td>9.0%</td></tr> <tr><td>570万円を</td><td>10.0%</td></tr> <tr><td>950万円を</td><td>11.0%</td></tr> <tr><td>1,900万円を</td><td>12.0%</td></tr> <tr><td>2,900万円を</td><td>13.0%</td></tr> <tr><td>4,900万円を</td><td>14.0%</td></tr> </table>	30万円以下の金額	2.0%	30万円を超える金額	3.0%	45万円を	4.0%	70万円を	5.0%	100万円を	6.0%	130万円を	7.0%	230万円を	8.0%	370万円を	9.0%	570万円を	10.0%	950万円を	11.0%	1,900万円を	12.0%	2,900万円を	13.0%	4,900万円を
30万円以下の金額		2.0%																																																					
30万円を超える金額		3.0%																																																					
50万円を		4.0%																																																					
80万円を		5.0%																																																					
110万円を		6.0%																																																					
150万円を		7.0%																																																					
250万円を		8.0%																																																					
400万円を		9.0%																																																					
600万円を		10.0%																																																					
1,000万円を		11.0%																																																					
2,000万円を	12.0%																																																						
3,000万円を	13.0%																																																						
4,000万円を	14.0%																																																						
30万円以下の金額	2.0%																																																						
30万円を超える金額	3.0%																																																						
45万円を	4.0%																																																						
70万円を	5.0%																																																						
100万円を	6.0%																																																						
130万円を	7.0%																																																						
230万円を	8.0%																																																						
370万円を	9.0%																																																						
570万円を	10.0%																																																						
950万円を	11.0%																																																						
1,900万円を	12.0%																																																						
2,900万円を	13.0%																																																						
4,900万円を	14.0%																																																						
税	法人	均等割	<table border="1"> <thead> <tr> <th rowspan="2">資本等の金額</th> <th colspan="2">従業者数</th> </tr> <tr> <th>百人以下</th> <th>百人超</th> </tr> </thead> <tbody> <tr> <td>1千万円以下</td> <td>8,000円</td> <td>8,000円</td> </tr> <tr> <td>1千万円超</td> <td>24,000円</td> <td>24,000円</td> </tr> <tr> <td>1億円超</td> <td>24,000円</td> <td>8万円</td> </tr> <tr> <td>10億円超</td> <td>8万円</td> <td>40万円</td> </tr> <tr> <td>50億円超</td> <td>8万円</td> <td>80万円</td> </tr> </tbody> </table>	資本等の金額	従業者数		百人以下	百人超	1千万円以下	8,000円	8,000円	1千万円超	24,000円	24,000円	1億円超	24,000円	8万円	10億円超	8万円	40万円	50億円超	8万円	80万円																																
		資本等の金額	従業者数																																																				
			百人以下	百人超																																																			
		1千万円以下	8,000円	8,000円																																																			
		1千万円超	24,000円	24,000円																																																			
		1億円超	24,000円	8万円																																																			
		10億円超	8万円	40万円																																																			
50億円超	8万円	80万円																																																					
法人税割	100分の13.3 (昭和49年度改正)																																																						
固定資産税	100分の1.4 (昭和30年度改正)																																																						
都市計画税	100分の0.2 (昭和31年度創設)																																																						
特別土地保有税	保有分	100分の1.4 (昭和48年度創設)																																																					
	取得分	100分の3.0 (昭和48年度創設)																																																					

(そのⅡ)

税 目		改正適用年度		昭和60年度	昭和63年度			
		均等割	2,000円					
市	個	所得割	20万円以下の金額	2.5%	60万円以下の金額	3.0%		
			20万円を超える金額	3.0%				
			45万円を	〃	4.0%	60万円を超える金額	5.0%	
			70万円を	〃	5.0%			
			95万円を	〃	6.0%	130万円を	〃	7.0%
			120万円を	〃	7.0%			
			220万円を	〃	8.0%	260万円を	〃	8.0%
			370万円を	〃	9.0%			
			570万円を	〃	10.0%	460万円を	〃	10.0%
			950万円を	〃	11.0%			
民	人	特 定 別 率 減 減 税 税	1,900万円を	〃	12.0%	950万円を	〃	11.0%
			2,900万円を	〃	13.0%			
			4,900万円を	〃	14.0%	1,900万円を	〃	12.0%
税	法 人	均等割						
			法人税割					
固定資産税								
都市計画税								
特別土地保有税	保有分							
	取得分							

平成元年度	平成3年度	平成6年度																				
120万円以下の金額 3.0%	160万円以下の金額 3.0%																					
120万円を超える金額 8.0%	160万円を超える金額 8.0%																					
500万円を " 11.0%	550万円を " 11.0%																					
		(特別減税) 所得割の20% 市県民税額20万円を上限																				
		<table border="1"> <thead> <tr> <th rowspan="2">資本等の金額</th> <th colspan="2">従業者数</th> </tr> <tr> <th>50人以下</th> <th>50人超</th> </tr> </thead> <tbody> <tr> <td>1千万円以下</td> <td>5万円</td> <td>12万円</td> </tr> <tr> <td>1千万円超</td> <td>13万円</td> <td>15万円</td> </tr> <tr> <td>1億円超</td> <td>16万円</td> <td>40万円</td> </tr> <tr> <td>10億円超</td> <td>41万円</td> <td>175万円</td> </tr> <tr> <td>50億円超</td> <td>41万円</td> <td>300万円</td> </tr> </tbody> </table>	資本等の金額	従業者数		50人以下	50人超	1千万円以下	5万円	12万円	1千万円超	13万円	15万円	1億円超	16万円	40万円	10億円超	41万円	175万円	50億円超	41万円	300万円
資本等の金額	従業者数																					
	50人以下	50人超																				
1千万円以下	5万円	12万円																				
1千万円超	13万円	15万円																				
1億円超	16万円	40万円																				
10億円超	41万円	175万円																				
50億円超	41万円	300万円																				

(そのⅢ)

税 目		改正適用年度	
		平成7年度	平成8年度
市 民 税	個 人	均 等 割	2,500円
		所 得 割	200万円以下の金額 3.0%
			200万円を超える金額 8.0%
	700万円を " 11.0%		
特 定 別 率 減 税	(特別減税) 所得割の15% 市県民税額2万円を上限	(特別減税) 所得割の15% 市県民税額2万円を上限	
法 人 税	均 等 割		
	法 人 税 割		
固 定 資 産 税			
都 市 計 画 税			
特 別 土 地 保 有 税	保 有 分		
	取 得 分		

平成9年度	平成10年度	平成11年度
700万円を超える金額 12.0%		700万円を超える金額 10.0%
(特別減税) 無	(特別減税) 本人 17,000円 配偶者 8,500円 扶養親族 8,500円	(定率減税) 所得割の15% 市県民税額4万円を上限

(そのIV)

税目		改正適用年度			
		平成12～14年度	平成15年度	平成16年度	
市	個人	均等割			3,000円
		所得割			
	人	特別率減税	(定率減税) 所得割の15% 市県民税額4万円を上限	(定率減税) 所得割の15% 市県民税額4万円を上限	(定率減税) 所得割の15% 市県民税額4万円を上限
		減税			
法人	均等割				
	法人税割				
固定資産税					
都市計画税					
特別土地保有税	保有分		新規課税停止		
	取得分		新規課税停止		

平成17年度	平成18年度	平成19年度
		一律 6.0%
(定率減税) 所得割の15% 市県民税額4万円を上限	(定率減税) 所得割の7.5% 市県民税額2万円を上限	(定率減税) 廃止
旧楠町の区域内における合併日以後に終了する事業年度分から平成22年3月31日までに終了する事業年度分の法人等の市民税の法人税割の税率は100分の12.3		
旧楠町の区域内に所在する土地及び家屋に対しては、平成17年度から平成21年度までの各年度分に限り、都市計画税を課さない		

(そのV)

税 目		改正適用年度	平成20年度																																
		均等割																																	
市	個人	所得割																																	
		民	法人	均等割		<table border="1"> <thead> <tr> <th>資本金等の額</th> <th>従業者数</th> <th>税率</th> </tr> </thead> <tbody> <tr> <td> <ul style="list-style-type: none"> ・公共法人及び公益法人等のうち、地方税法の規定により均等割を課することができないもの以外のもの ・人格のない社団等 ・一般社団法人及び一般財団法人 ・保険業法に規定する相互会社以外の法人で資本金の額又は出資金の額を有しないもの </td> <td>一</td> <td>5万円</td> </tr> <tr> <td rowspan="2">1千万円以下</td> <td>50人以下</td> <td>5万円</td> </tr> <tr> <td>50人超</td> <td>12万円</td> </tr> <tr> <td rowspan="2">1千万円超1億円以下</td> <td>50人以下</td> <td>13万円</td> </tr> <tr> <td>50人超</td> <td>15万円</td> </tr> <tr> <td rowspan="2">1億円超10億円以下</td> <td>50人以下</td> <td>16万円</td> </tr> <tr> <td>50人超</td> <td>40万円</td> </tr> <tr> <td rowspan="2">10億円超50億円以下</td> <td>50人以下</td> <td>41万円</td> </tr> <tr> <td>50人超</td> <td>175万円</td> </tr> <tr> <td rowspan="2">50億円超</td> <td>50人以下</td> <td>41万円</td> </tr> <tr> <td>50人超</td> <td>300万円</td> </tr> </tbody> </table>	資本金等の額	従業者数	税率	<ul style="list-style-type: none"> ・公共法人及び公益法人等のうち、地方税法の規定により均等割を課することができないもの以外のもの ・人格のない社団等 ・一般社団法人及び一般財団法人 ・保険業法に規定する相互会社以外の法人で資本金の額又は出資金の額を有しないもの 	一	5万円	1千万円以下	50人以下	5万円	50人超	12万円	1千万円超1億円以下	50人以下	13万円	50人超	15万円	1億円超10億円以下	50人以下	16万円	50人超	40万円	10億円超50億円以下	50人以下	41万円	50人超	175万円	50億円超	50人以下	41万円
資本金等の額	従業者数			税率																															
<ul style="list-style-type: none"> ・公共法人及び公益法人等のうち、地方税法の規定により均等割を課することができないもの以外のもの ・人格のない社団等 ・一般社団法人及び一般財団法人 ・保険業法に規定する相互会社以外の法人で資本金の額又は出資金の額を有しないもの 	一			5万円																															
1千万円以下	50人以下			5万円																															
	50人超			12万円																															
1千万円超1億円以下	50人以下			13万円																															
	50人超			15万円																															
1億円超10億円以下	50人以下			16万円																															
	50人超			40万円																															
10億円超50億円以下	50人以下			41万円																															
	50人超	175万円																																	
50億円超	50人以下	41万円																																	
	50人超	300万円																																	
法人税割																																			
固定資産税																																			
都市計画税																																			
特別土地保有税	保有分																																		
	取得分																																		

	平成26年度
	3,500円
	100分の10.9（平成26年10月1日以後に開始する事業年度分から適用）

(そのVI)

改正適用年度 税 目	昭和53年度	昭和54年度	
軽自動車税	原動機付自転車	<ul style="list-style-type: none"> 50cc以下 650円 50cc超～90cc以下 1,000円 90cc超～125cc以下 1,300円 	<ul style="list-style-type: none"> 原動機付自転車 50cc以下 700円 50cc超～90cc以下 1,100円 90cc超～125cc以下 1,450円
	軽自動車	二輪(250cc以下) 2,000円	二輪(250cc以下) 2,200円
		三輪 2,600円	三輪 2,850円
		四輪以上乗用 営業用 5,200円	四輪以上乗用 営業用 5,200円
		” ” 自家用 5,900円	” ” 自家用 6,500円
		” ” 低公害車 4,500円	” ” 自家用 6,500円
		” ” 低公害車 2,500円	” ” 自家用 3,650円
	小型特殊自動車	農耕作業用 1,300円	農耕作業用 1,450円
		その他 3,900円	その他 4,300円
	二輪の小型自動車	3,300円	3,650円
	(昭和51年度改正)		
市たばこ税 (平成元年4月1日 市たばこ消費税から改称)	100分の18.1 (昭和42年度改正)		
電気税	100分の5 (昭和49年度改正)		
ガス税	100分の3 100分の2 (昭和52年1月以降)		
入湯税	入湯客1人1日について150円 (昭和53年1月以降)		
事業所税 (平成22年8月1日課税開始)			

昭和59年度		昭和60年度		昭和61年度	
原動機付 自転車	50cc以下	1,000円	原動機付 自転車	50cc以下	1,000円
	50cc超～90cc以下	1,200円		50cc超～90cc以下	1,200円
	90cc超～125cc以下	1,600円		90cc超～125cc以下	1,600円
軽自動車	二輪(250cc以下)	2,400円	軽自動車	ミニカー	2,500円
	三輪	3,100円		二輪(250cc以下)	2,400円
	四輪以上乗用 営業用	5,500円		三輪	3,100円
	〃 〃 自家用	7,200円		四輪以上乗用 営業用	5,500円
	〃 貨物 営業用	3,000円		〃 〃 自家用	7,200円
	〃 〃 自家用	4,000円		〃 貨物 営業用	3,000円
小型特殊 自動車	農耕作業用	1,600円	小型特殊 自動車	農耕作業用	1,600円
	その他	4,700円		その他	4,700円
二輪の小型自動車		4,000円	二輪の小型自動車		4,000円
			従価割 100分の14.3		従価割 100分の14.4
			従量割 1,000本につき350円		従量割 1,000本につき350円 (5/1～3/31の間1,000本につき640円)

(そのVII)

改正適用年度 税 目	昭和62年度	平成元年度
軽自動車税		
市たばこ税 (平成元年4月1日 市たばこ消費税から改称)	従価割 100分の14.3 従量割 1,000本につき640円	4月1日から市たばこ税に改称 従量税 1,000本につき1,997円 旧3級品の紙まきたばこ 1,000本につき948円
電気税		廃止
ガス税		廃止
入湯税		
事業所税 (平成22年8月1日課税開始)		

平成 2 年度	平成 9 年度	平成 1 1 年度
	売渡し等に係る製造たばこの本数 ×1,000本につき2,434円 (旧 3 級品は1,000本につき1,155円)	売渡し等に係る製造たばこの本数 ×1,000本につき2,668円 (旧 3 級品は1,000本につき1,266円) ※平成11年5月1日から適用
/	/	/
/	/	/
(1)入湯客で宿泊する者 1人1泊について 150円 (2)入湯客で日帰りの者 1人について 80円 ※利用料金が2,000円以下の入湯者には課さない		

(そのⅧ)

改正適用年度 税 目	平成15年度	平成18年度
軽自動車税		
市たばこ税 (平成元年4月1日 市たばこ消費税から改称)	売渡し等に係る製造たばこの本数 ×1,000本につき2,977円 (旧3級品は1,000本につき1,412円) ※平成15年7月1日から適用	売渡し等に係る製造たばこの本数 ×1,000本につき3,298円 (旧3級品は1,000本につき1,564円) ※平成18年7月1日から適用
電気税		
ガス税		
入湯税		
事業所税 (平成22年8月1日課税開始)		

平成22年度	平成25年度	平成27年度
		平成27年4月1日に新規登録された四輪等 については平成27年度課税に新税率を適用 (新税率) 四輪以上乗用 営業用 6,900円 " " 自家用 10,800円 " 貨物 営業用 3,800円 " " 自家用 5,000円 三輪 3,900円
売渡し等に係る製造たばこの本数 ×1,000本につき4,618円 (旧3級品は1,000本につき2,190円) ※平成22年10月1日から適用	売渡し等に係る製造たばこの本数 ×1,000本につき5,262円 (旧3級品は1,000本につき2,495円) ※平成25年4月1日から適用	
資産割 床面積1平方メートルにつき600円 従業者割 支払給与総額の100分の0.25		

平成27年度版

税 務 概 要

編集発行 四日市市財政経営部市民税課

所在地 〒510-8601
四日市市諏訪町1番5号

☎ 059-354-8131

E-mail shiminzei@city.yokkaichi.mie.jp
