

平成26年度版

税 務 概 要

四 日 市 市

四 日 市 市 民 憲 章

[昭和57年8月1日
制 定]

私たちの四日市は、西に鈴鹿山脈、東に伊勢湾を望むすばらしい自然に恵まれ、古くから「市」が開かれたまちとして、また、東海道の宿場として栄えてきました。この自然と歴史のうえに近代産業が開花し、世界に広がる港とともに、明日に向かって躍進する都市です。

私たちは、四日市市民であることに誇りと責任をもち、豊かな未来と住みよい郷土を築くため、次のことを誓います。

1. 自然を愛し
緑と水のきれいなまちをつくります。
1. やさしい心のかよい合う
温かいまちをつくります。
1. きまりを守り
楽しく明るいまちをつくります。
1. 伝統を生かし
文化の香りたかいまちをつくります。
1. 産業を育て
活気あふれるまちをつくります。

目 次

1. 四日市市の概況

- (1) 四日市市の沿革・・・・・・・・・・・・・・・・・・・・・3
- (2) 位置・人口など・・・・・・・・・・・・・・・・・・・・・3
- (3) 人口・世帯数の推移・・・・・・・・・・・・・・・・・・・・・4

2. 行政機構等

- (1) 市長部局の機構・・・・・・・・・・・・・・・・・・・・・5
- (2) 税務職員配置状況・・・・・・・・・・・・・・・・・・・・・8
- (3) 税務事務分掌・・・・・・・・・・・・・・・・・・・・・9
- (4) 徴税費に関する調・・・・・・・・・・・・・・・・・・・・・11
- (5) 特殊勤務手当(関係分)・・・・・・・・・・・・・・・・・・・・・12

3. 一般会計及び市税

- (1) 平成26年度一般会計当初予算額・・・・・・・・・・・・・・・・・・・・・13
- (2) 平成26年度市税当初予算額・・・・・・・・・・・・・・・・・・・・・15
- (3) 平成25年度一般会計決算額・・・・・・・・・・・・・・・・・・・・・16
- (4) 一般会計歳入歳出決算額の推移・・・・・・・・・・・・・・・・・・・・・18
- (5) 平成25年度市税決算額・・・・・・・・・・・・・・・・・・・・・20
- (6) 市税年度別決算額の推移・・・・・・・・・・・・・・・・・・・・・22
- (7) 大規模法人の税額の推移・・・・・・・・・・・・・・・・・・・・・28
- (8) 市民1人当たり市税負担額の推移・・・・・・・・・・・・・・・・・・・・・30

4. 市民税

1) 個人市民税

- (1) 調定額の推移(当初)・・・・・・・・・・・・・・・・・・・・・32
- (2) 納税義務者数の推移(当初)・・・・・・・・・・・・・・・・・・・・・33
- (3) 特別徴収の納税義務者数等の推移(当初)・・・・・・・・・・・・・・・・・・・・・33
- (4) 給与所得者に係る納税義務者数等の推移(当初)・・・・・・・・・・・・・・・・・・・・・33
- (5) 総所得金額等の推移(当初)・・・・・・・・・・・・・・・・・・・・・34

2) 法人市民税

- (1) 平成25年度納税義務者数・・・・・・・・・・・・・・・・・・・・・38
- (2) 調定額の推移(現年度分・決算)・・・・・・・・・・・・・・・・・・・・・38
- (3) 産業別法人数・調定額の状況(決算)・・・・・・・・・・・・・・・・・・・・・39

5. 固定資産税・都市計画税

- (1) 平成26年度土地に関する概要・・・・・・・・・・・・・・・・・・・・・40
- (2) 平成26年度家屋に関する概要・・・・・・・・・・・・・・・・・・・・・43
- (3) 平成26年度償却資産に関する概要・・・・・・・・・・・・・・・・・・・・・47

| | |
|--------------------------------------|----|
| (4) 国有資産等所在市町村交付金の推移 (決算) | 48 |
| 6 . その他の市税 | |
| (1) 平成 2 6 年度軽自動車税課税台数 | 49 |
| (2) 軽自動車税課税台数及び調定額の推移 | 50 |
| (3) 市たばこ税の推移 | 52 |
| (4) 入湯税の推移 | 53 |
| (5) 事業所税の推移 | 54 |
| 7 . 譲与税・交付金 | |
| (1) 地方譲与税の推移 | 55 |
| (2) 利子割交付金の推移 | 56 |
| (3) 配当割交付金の推移 | 56 |
| (4) 株式等譲渡所得割交付金の推移 | 56 |
| (5) 地方消費税交付金の推移 | 56 |
| (6) ゴルフ場利用税交付金の推移 | 56 |
| (7) 自動車取得税交付金の推移 | 57 |
| (8) 旧法による自動車取得税交付金の推移 | 57 |
| 8 . 税外収入等 | |
| (1) 税外収入の推移 | 58 |
| (2) 四日市市ふるさと応援寄附金の推移 | 58 |
| (3) 市税証明書交付件数の推移 | 58 |
| (4) 平成 2 5 年度市税証明書の交付状況 (月別・種類別) | 59 |
| 9 . 徴収 | |
| (1) 市税口座振替取扱の推移 | 61 |
| (2) 滞納処分執行停止の推移 | 62 |
| (3) 市税不納欠損処分の推移 | 62 |
| (4) 平成 2 5 年度市税不納欠損額内訳表 | 63 |
| (5) 財産差押及び差押解除の推移 (県民税含む) | 63 |
| (6) 交付要求の推移 (県民税含む) | 64 |
| (7) コンビニ納税の推移 | 64 |
| (8) 平成 2 5 年度税外債権収納率の状況 | 64 |

別 表

| | |
|----------------------|----|
| (1) 平成 2 6 年度税制一覧表 | 65 |
| (2) 税率等の推移 | 71 |

1. 四日市市の概況

- (1) 四日市市の沿革
- (2) 位置・人口など
- (3) 人口・世帯数の推移

1 . 四日市市の概況

(1) 四日市市の沿革

四日市市は、三重県の東北部、西は鈴鹿連峰・東は伊勢湾に面する北勢地域の中心部に位置しています。文明2年(1470年)に田原忠秀が浜田城(現在の鶴の森公園)を築いた頃から、毎月4日・14日・24日に定期的な市場が開かれるようになったことが、「四日市」と呼ばれる所以と伝えられています。

その後、東海道五十三次 43 番目の宿駅として陸海交通の要衝を占めるようになり、明治に入って22年に町制、30年に市制が施行された頃より、植物油・萬古焼・生糸・紡績などの産業が盛んになりました。また、先駆者の偉業により四日市港の改修も行われ、国内貿易はもとより海外への門戸が開かれることとなりました。

以来、数次にわたる町村合併や近代工業の立地を受けて市勢は大きく発展しました。とりわけ昭和30年代には、特定重要港湾四日市港を背景にした、わが国有数の石油化学コンビナートが形成されたのを始めとして、産業基盤の整備・工場の誘致など工業開発を軸とする地域経済の伸展に努め産業都市として重要な役割を果たしてきました。一方、石油化学工場等の進出は大気汚染等の公害をもたらしましたが、今では環境浄化に努力し、自然との調和を目指したまちづくりを進めています。

平成17年2月には楠町と合併し人口も30万人を超え、平成20年4月には保健所政令市に移行しました。今後も中核市への移行を目指すとともに、今までの四日市の歩みを礎に、三重県下最大の都市として、また、伊勢湾岸における国際港湾都市として、「人と文化と自然を育む活気あふれる港まち四日市」の実現に向けまい進してまいります。

(2) 位置・人口など

| | | |
|-------|-------------------------------------|--------------|
| 位 置 | 東経136°38' | 北緯34°57' |
| 広 が り | 東西最長 23.76km | 南北最長 18.20km |
| 面 積 | 205.58km ² (平成26年4月1日現在) | |
| 人 口 | 312,359人 (平成26年4月1日現在) | |
| 世 帯 数 | 131,201世帯 (平成26年4月1日現在) | |
| 市の形態 | 商工業都市 | |

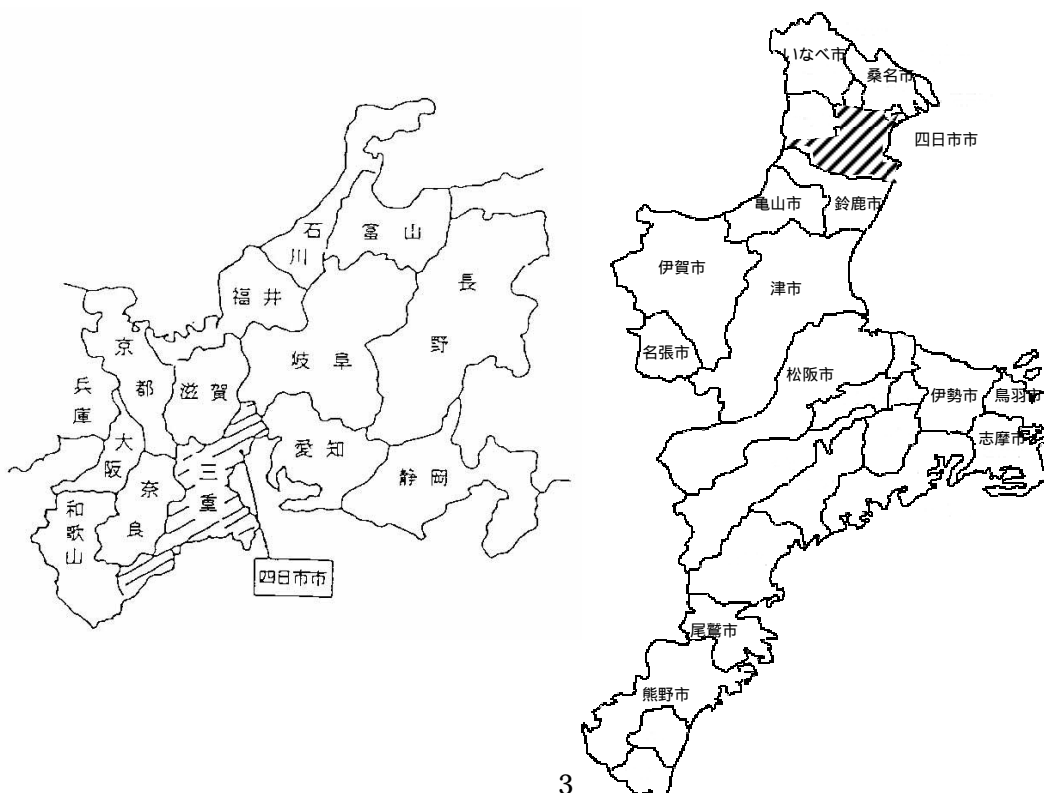

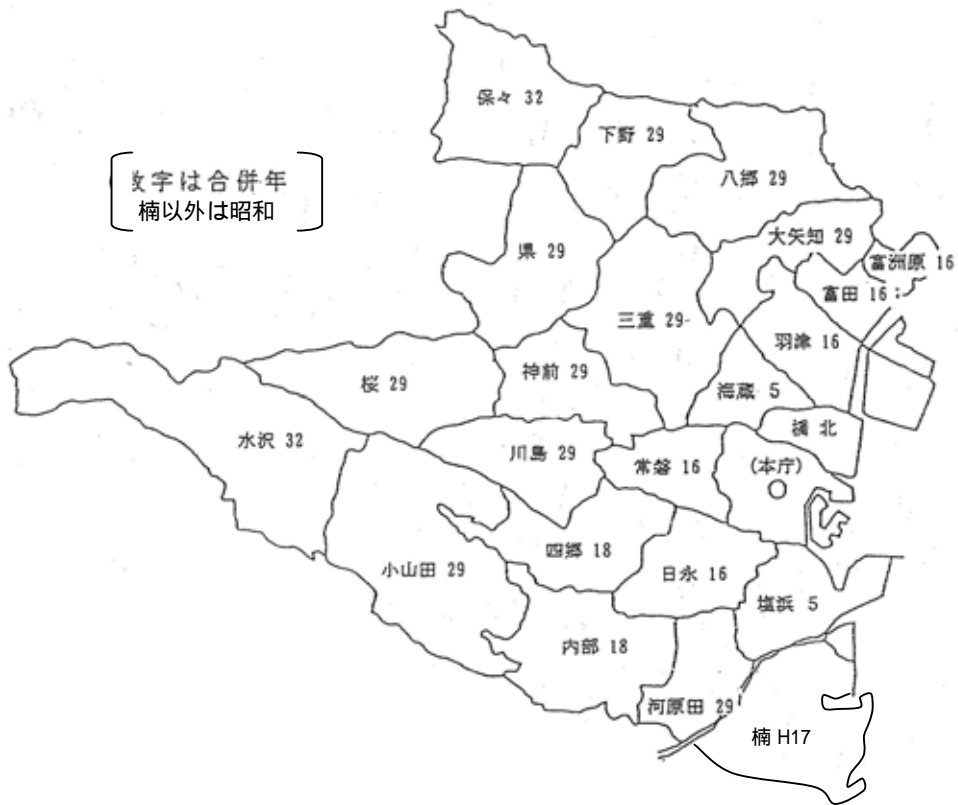

(3) 人口・世帯数の推移

(各年度とも4月1日現在の数値)

| 区分 年度 | 人 口 | | | 世 帯 数 (世帯) | 面 積 (km ²) |
|----------|------------|----------|----------|---------------|----------------------------|
| | 総 数 (人) | 男 (人) | 女 (人) | | |
| 平成17年度 | 309,648 | 152,737 | 156,911 | 118,183 | 205.16 |
| 18 | 310,710 | 153,433 | 157,277 | 120,273 | 205.30 |
| 19 | 311,904 | 154,378 | 157,526 | 122,284 | 205.53 |
| 20 | 313,495 | 155,604 | 157,891 | 124,587 | 205.53 |
| 21 | 313,963 | 156,069 | 157,894 | 126,231 | 205.53 |
| 22 | 313,890 | 155,998 | 157,892 | 127,082 | 205.53 |
| 23 | 314,162 | 156,249 | 157,913 | 128,253 | 205.58 |
| 24 | 313,683 | 155,954 | 157,729 | 129,102 | 205.58 |
| 25 | 312,856 | 155,519 | 157,337 | 130,012 | 205.58 |
| 26 | 312,359 | 155,168 | 157,191 | 131,201 | 205.58 |

2. 行政機構等

- (1) 市長部局の機構
- (2) 税務職員配置状況
- (3) 税務事務分掌
- (4) 徴税費に関する調
- (5) 特殊勤務手当（関係分）

2. 行政機構等

(1) 市長部局の機構

【平成26年4月1日】

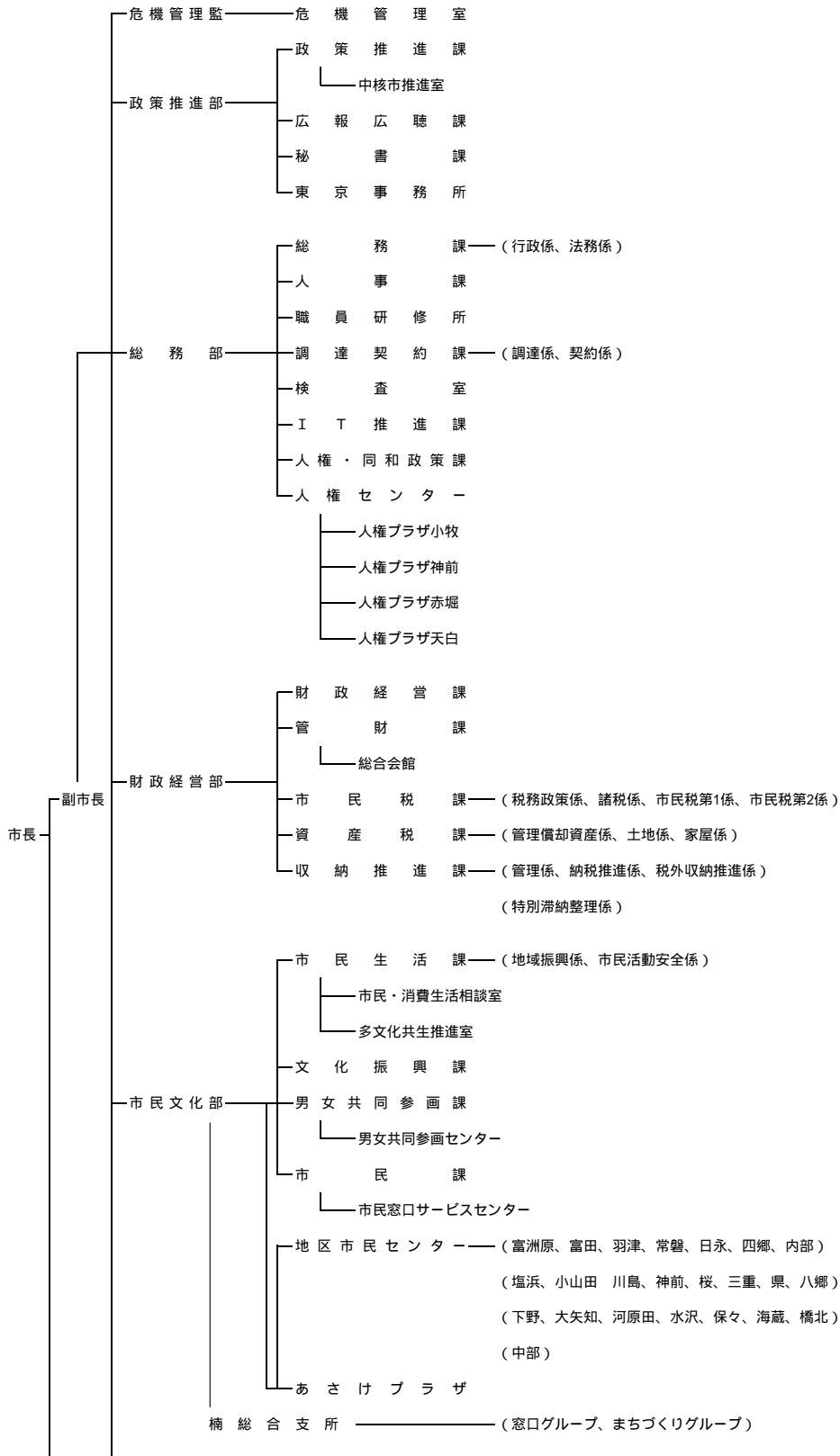

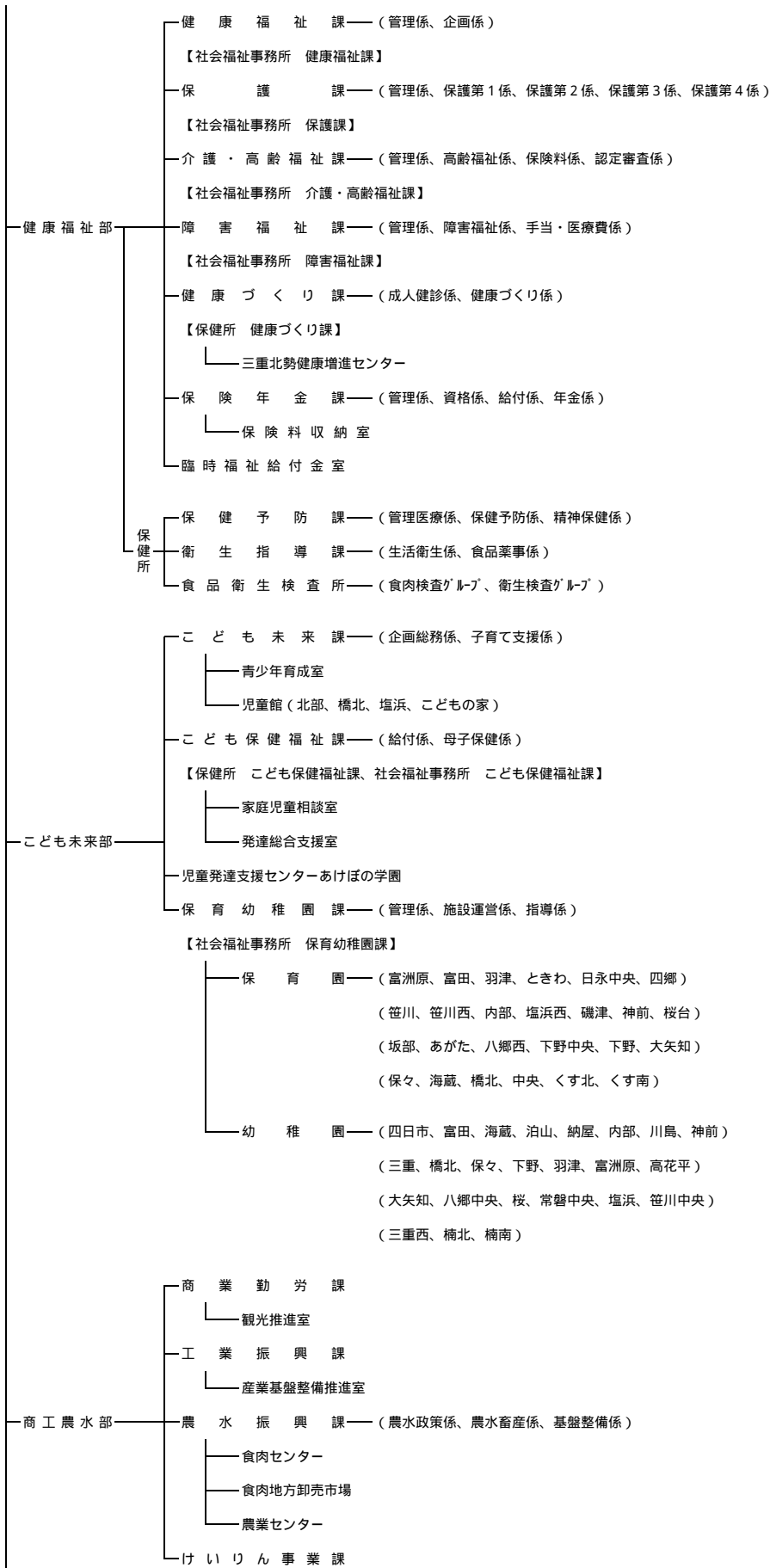

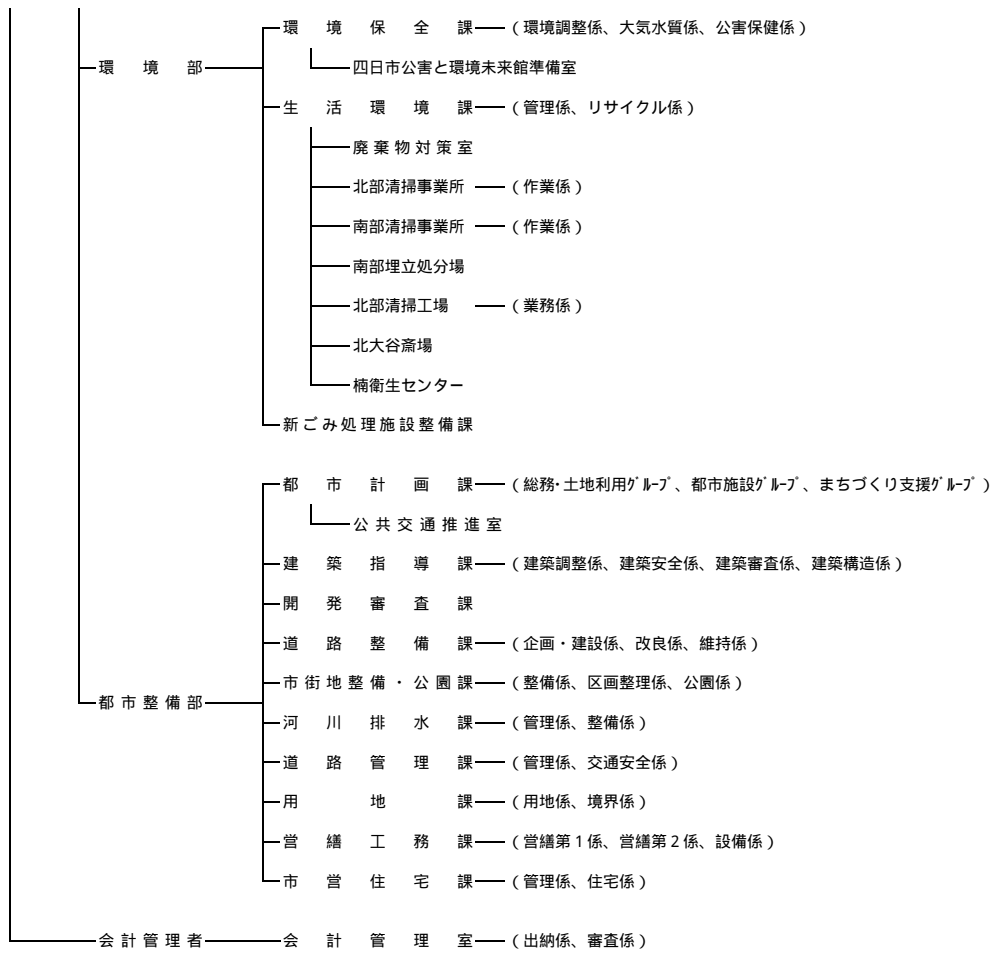

(2) 税務職員配置状況

(平成26年4月1日現在)

| 部 | 課 | 係 | 部長 | 次長 | 参事 | 課長 | 副参事 | 課長補佐 | 課付主幹 | 係長 | 主幹 | 主技 | 主事 | 主事補 | 事務試補 | 再任用 | 嘱託 | 計 | |
|-----------------------|-----------------------|---------|----|----|----|----|-----|-------|-------|-------|-------|---------|-------|-------|--------|-------|-------|---------|---------|
| 財 政 經 営 部 | 部長・次長 | | 1 | 1 | | | | | | | | | | | | | | 2 | |
| | 市 | | | | | | | 2 | | | | | | | | | | 2 | |
| | 民 税 | 税務政策係 | | | | | | | | | 2 | 1 (1) | | | | 2 | | | 5 (1) |
| | | 諸税係 | | | | | | | | 1 (1) | | 2 (1) | 1 | 1 (1) | 1 (1) | 1 (1) | | | 6 (4) |
| | | 市民税第1係 | | | | | | | | | | 3 (1) | 3 (3) | | | 1 | 1 (1) | | 8 (5) |
| | | 市民税第2係 | | | | | | | | 1 | | 3 (1) | 1 | 1 (1) | 2 (1) | | | | 8 (3) |
| | | 課計 | | | | | | | 2 | 2 (1) | | 2 | 9 (4) | 5 (3) | 2 (2) | 6 (2) | 1 (1) | | 29 (13) |
| | 資 産 税 | 課 | | | 1 | | 1 | | | | | | | | | | | | 2 |
| | | 管理償却資産係 | | | | | | | | | 1 | 3 (3) | 1 (1) | | | 1 | | | 6 (4) |
| | | 土地係 | | | | | | | | 1 | 3 | 2 (2) | 1 | 1 | | | | | 8 (2) |
| | | 家屋係 | | | | | | | | 2 | 1 | 5 (4) | | 1 (1) | 2 | | | | 11 (5) |
| | | 課計 | | | 1 | | 1 | | 3 | | 5 | 10 (9) | 2 (1) | 2 (1) | 3 | | | | 27 (11) |
| | 収 納 推 進 課 | 課 | | | | 1 | 1 | 1 | | | | | | | | | | | 3 |
| | | 管理係 | | | | | | | | 1 (1) | | | 3 (3) | 1 (1) | 1 (1) | 1 (1) | | | 7 (7) |
| | | 納税推進係 | | | | | | | | 2 | 1 | 1 (1) | 1 | | | | 8 (8) | | 13 (9) |
| | | 税外収納推進係 | | | | | | | | 1 | 2 | 1 | | | | | | | 4 |
| | | 特別滞納整理係 | | | | | | | | | 2 | 3 (2) | | | | 1 | | | 6 (2) |
| | 課計 | | | | 1 | 1 | 1 | 4 (1) | | 5 | 8 (6) | 2 (1) | 1 (1) | 2 (1) | 8 (8) | | | 33 (18) | |
| | 合計 | | 1 | 1 | 1 | 1 | 2 | 3 | 9 (2) | | 12 | 27 (19) | 9 (5) | 5 (4) | 11 (3) | 9 (9) | | | 91 (42) |

* 次長 市民税課長兼務

* 市民税課 課長補佐のうち1名は税務政策係長兼務・1名は市民税第1係長兼務、諸税係と市民税第2係の課付主幹は係長兼務

* 資産税課 参事は課長兼務、副参事は課長補佐・管理償却資産係長兼務、土地係・家屋係の課付主幹は係長兼務

* 収納推進課 課長補佐は特別滞納整理係長兼務、管理係・税外収納推進係の課付主幹は係長兼務、納税推進係の課付主幹のうち1名は係長兼務、特別滞納整理係の主幹のうち1名は三重地方税管理回収機構派遣

* ()は女子職員数(内数)

(3) 税務事務分掌

(平成26年4月1日現在)

| 部 課 | 係 | 事 務 分 掌 |
|--------------------------|---------------|--|
| 財 政 経 営 部 市 民 税 課 | 税 務 政 策 係 | 1. 税務政策の企画及び調査に関する事。 2. 税収資料の収集及び税務統計に関する事。 3. 市税犯則事件に関する事。 4. 市税に係る争訟に関する事。 5. 固定資産評価審査委員会に関する事。 6. 税関係書類の閲覧及び証明に関する事。 7. 市民税課、資産税課、収納推進課の事務事業の調整に関する事。 8. 課の庶務に関する事。 |
| | 諸 税 係 | 1. 法人市民税、軽自動車税、市たばこ税、入湯税及び事業所税の調査、賦課及び調定に関する事。 2. 自動車臨時運行許可に関する事。 |
| | 市 民 税 第 1 係 | 1. 個人の市民税の調査、賦課及び調定に関する事。 |
| | 市 民 税 第 2 係 | |
| 資 産 税 課 | 管 理 償 却 資 産 係 | 1. 償却資産に係る評価及び賦課に関する事。 2. 固定資産税、都市計画税及び特別土地保有税の調定に関する事。 3. 国有資産等所在市町村交付金に関する事。 4. 課の庶務に関する事。 |
| | 土 地 係 | 1. 土地に係る評価及び賦課に関する事。 2. 特別土地保有税の賦課に関する事。 |
| | 家 屋 係 | 1. 家屋に係る評価及び賦課に関する事。 |
| 収 納 推 進 課 | 管 理 係 | 1. 市税の収納管理及び督促並びに課が行った税外債権の滞納整理に伴う収納管理に関する事。 2. 交付要求に関する事。 3. 市税過誤納金の還付及び充当に関する事。 4. 県民税の払込みに関する事。 5. 納税思想の普及向上及び納税奨励に関する事。 6. 口座振替の推進に関する事。 7. 納付委託に関する事。 8. 換価処分に関する事。 9. 課の庶務に関する事。 |
| | 納 税 推 進 係 | 1. 市税の徴収及び督促に関する事。 2. 分納誓約の履行管理に関する事。 3. 市外在住者及び外国人滞納者に対する滞納整理に関する事。 |

| 部 課 | 係 | 事 務 分 掌 |
|-----------|---------------|---|
| 収 納 推 進 課 | 税 外 収 納 推 進 係 | 1. 税外債権の徴収及び督促に関すること。 2. 税外債権の滞納処分に関すること。 |
| | 特 別 滞 納 整 理 係 | 1. 市税の徴収及び督促に関すること。 2. 市税の滞納処分に関すること。 3. 三重地方税管理回収機構との連絡に関すること。 |

(4) 徴税費に関する調

(課税状況等の調 第39表による)

(単位:千円,%)

| 費 目 | | 年 度 | | | | | |
|----------------------------|------------------------------|----------------|------------|------------|------------|------------|---------|
| | | 平成21年度 | 平成22年度 | 平成23年度 | 平成24年度 | 平成25年度 | |
| 税 収 入 額 | (1) 市 税 | 61,227,427 | 59,387,874 | 61,867,325 | 62,144,224 | 61,059,837 | |
| | (2) 個人の県民税 | 12,558,409 | 11,389,632 | 11,375,524 | 11,764,209 | 11,871,161 | |
| | (3) 合 計 | 73,785,836 | 70,777,506 | 73,242,849 | 73,908,433 | 72,930,998 | |
| 徴 税 費 | 人 件 費 | (4) 基 本 給 | 299,197 | 299,265 | 278,043 | 263,845 | 268,881 |
| | | (5) 諸 手 当 | 175,065 | 166,126 | 159,308 | 146,010 | 154,567 |
| | | (イ) 超過勤務手当 | 54,212 | 48,023 | 48,600 | 41,546 | 48,912 |
| | | (ロ) 税務特別手当 | 0 | 0 | 0 | 0 | 0 |
| | | (ハ) その他の手当 | 120,853 | 118,103 | 110,708 | 104,464 | 105,655 |
| | | (6) そ の 他 | 85,498 | 87,720 | 86,142 | 82,641 | 77,561 |
| | | (7) 小 計 | 559,760 | 553,111 | 523,493 | 492,496 | 501,009 |
| 税 用 費 | 需 用 費 | (8) 旅 費 | 1,100 | 820 | 770 | 1,002 | 1,013 |
| | | (9) 賃 金 | 71,362 | 76,586 | 76,533 | 66,041 | 69,365 |
| | | (10) そ の 他 | 171,031 | 204,995 | 165,135 | 182,328 | 252,400 |
| | | (11) 小 計 | 243,493 | 282,401 | 242,438 | 249,371 | 322,778 |
| 費 | 報 奨 金 及 び 此 類 に 類 する 経 費 | (12) 納期前納付の報奨金 | 24,901 | 25,094 | 25,277 | 0 | 0 |
| | | (イ) うち 住民税 | 5,320 | 4,903 | 4,666 | 0 | 0 |
| | | (ロ) うち 固都税 | 19,581 | 20,191 | 20,611 | 0 | 0 |
| | | (13) 納税奨励金 | 0 | 0 | 0 | 0 | 0 |
| | | (14) そ の 他 | 4,752 | 850 | 1,405 | 947 | 592 |
| | | (15) 小 計 | 29,653 | 25,944 | 26,682 | 947 | 592 |
| その他 | (16) そ の 他 | 14,106 | 12,807 | 12,433 | 8,109 | 8,959 | |
| | (17) 合 計 | 847,012 | 874,263 | 805,046 | 750,923 | 833,338 | |
| 県 民 税 徴 収 取 扱 費 | (18) 納税通知書(通知書を含む)の数を基準にした金額 | - | - | - | - | - | |
| | (19) 徴収額を基準にした金額 | - | - | - | - | - | |
| | (20) 納税義務者数を基準にした金額 | 510,543 | 503,407 | 492,423 | 462,904 | 456,413 | |
| | (21) 報奨金の類に相当する金額 | 2,112 | 1,945 | 1,851 | 0 | 0 | |
| | (22) 合 計 | 512,655 | 505,352 | 494,274 | 462,904 | 456,413 | |
| | (23) (17) - (22) | 334,357 | 368,911 | 310,772 | 288,019 | 376,925 | |
| 税 収 入 額 に 対 する 徴 税 費 の 割 合 | (24) (17) / (3) | 1.1 | 1.2 | 1.1 | 1.0 | 1.1 | |
| | (25) (23) / (1) | 0.5 | 0.6 | 0.5 | 0.5 | 0.6 | |

(5) 特殊勤務手当 (関係分)

| 種 類 | 勤 務 内 容 | 区 分 | 手 当 額 | 備 考 |
|----------|---|-----|-------|-----|
| 滞納整理業務手当 | 庁外において市税及び介護保険料、国民健康保険料等の税外収入金の滞納処分に関する直接事務に従事したとき。 | 日額 | 300円 | |

3. 一般会計及び市税

(1) 平成26年度一般会計当初予算額

(2) 平成26年度市税当初予算額

(3) 平成25年度一般会計決算額

(4) 一般会計歳入歳出決算額の推移

(5) 平成25年度市税決算額

(6) 市税年度別決算額の推移

(7) 大規模法人の税額の推移

(8) 市民1人当たり市税負担額の推移

3. 一般会計及び市税

(1) 平成26年度一般会計当初予算額

(単位:千円, %)

| 歳 入 | | | 歳 出 | | |
|-------------|-------------|-------|-------------|-------------|-------|
| 款 別 | 予 算 額 | 構成比 | 款 別 | 予 算 額 | 構成比 |
| 市 税 | 60,871,900 | 56.4 | 議 会 費 | 717,974 | 0.7 |
| 地 方 譲 与 税 | 1,158,001 | 1.1 | 総 務 費 | 11,525,838 | 10.7 |
| 利 子 割 交 付 金 | 150,000 | 0.1 | 民 生 費 | 36,487,029 | 33.8 |
| 配 当 割 交 付 金 | 222,000 | 0.2 | 衛 生 費 | 13,547,696 | 12.5 |
| 株式等譲渡所得割交付金 | 50,000 | 0.0 | 労 働 費 | 83,391 | 0.1 |
| 地方消費税交付金 | 3,491,000 | 3.2 | 農 林 水 産 業 費 | 1,398,063 | 1.3 |
| ゴルフ場利用税交付金 | 90,000 | 0.1 | 商 工 費 | 3,627,300 | 3.4 |
| 自動車取得税交付金 | 184,000 | 0.2 | 土 木 費 | 15,749,513 | 14.6 |
| 地方特例交付金 | 180,000 | 0.2 | 消 防 費 | 3,497,664 | 3.2 |
| 地方交付税 | 1,860,000 | 1.7 | 教 育 費 | 10,457,540 | 9.7 |
| 交通安全対策特別交付金 | 68,000 | 0.1 | 公 債 費 | 10,684,521 | 9.9 |
| 分担金及び負担金 | 1,252,768 | 1.2 | 予 備 費 | 113,471 | 0.1 |
| 使用料及び手数料 | 2,203,786 | 2.0 | | | |
| 国庫支出金 | 14,451,963 | 13.4 | | | |
| 県 支 出 金 | 6,336,664 | 5.9 | | | |
| 財 産 収 入 | 156,678 | 0.1 | | | |
| 寄 附 金 | 8,101 | 0.0 | | | |
| 繰 入 金 | 518,709 | 0.5 | | | |
| 繰 越 金 | 600,089 | 0.6 | | | |
| 諸 収 入 | 4,803,241 | 4.5 | | | |
| 市 債 | 9,233,100 | 8.6 | | | |
| 歳 入 合 計 | 107,890,000 | 100.0 | 歳 出 合 計 | 107,890,000 | 100.0 |

構成比は四捨五入しているため、合計が合わない場合があります。

〔図表〕平成26年度一般会計当初予算額

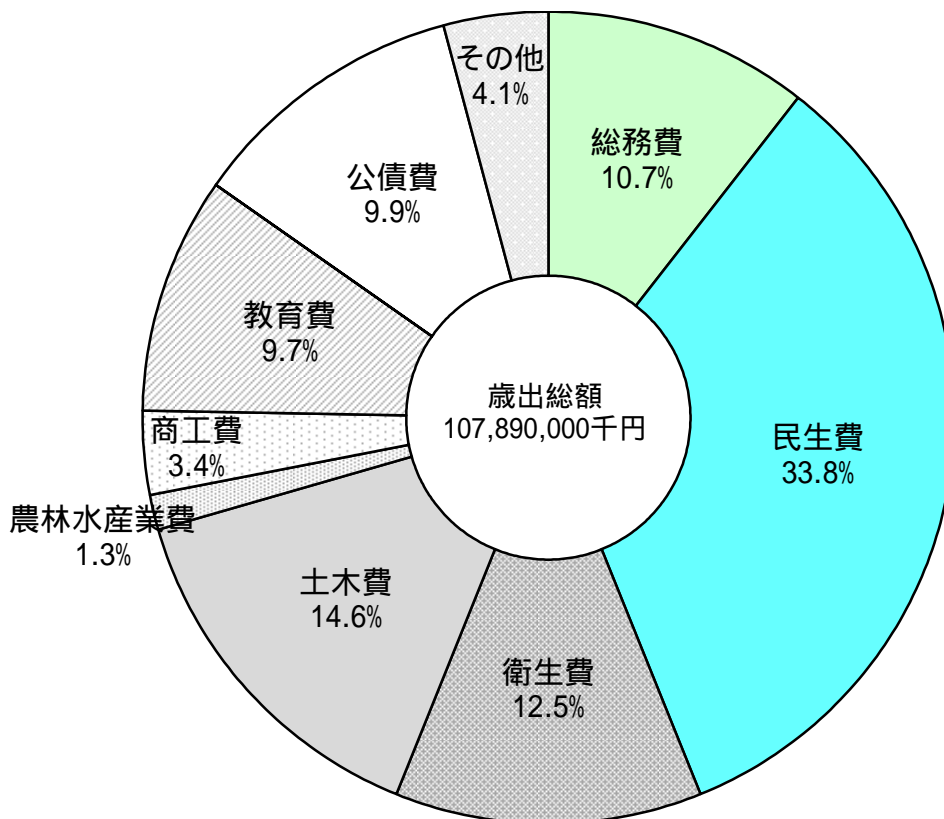
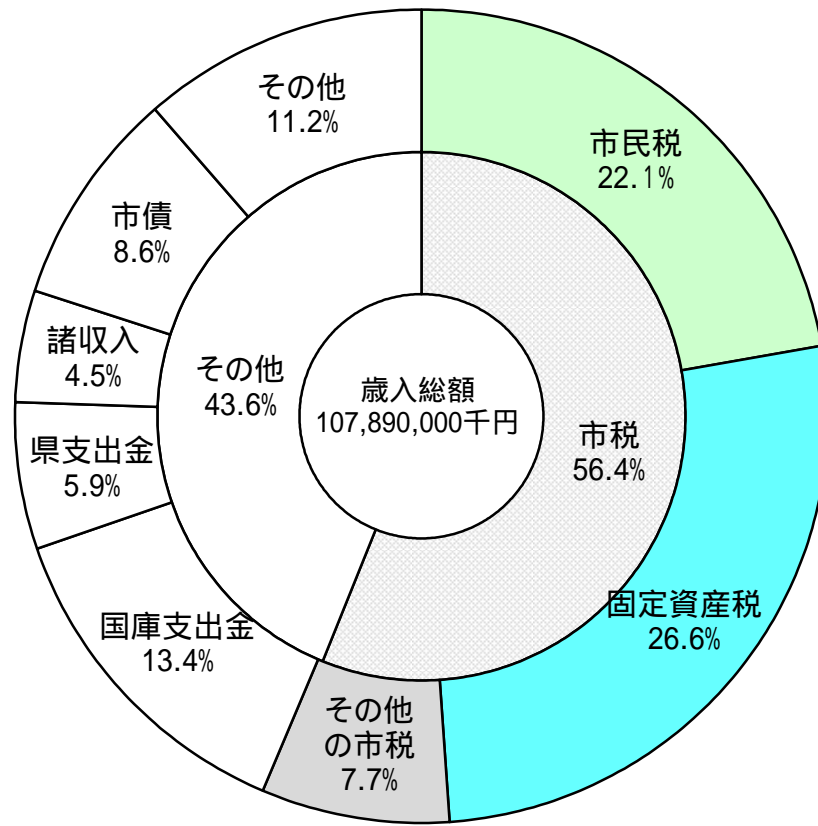

(2) 平成26年度市税当初予算額

(単位:千円, %)

| 税目 | 現年度分 | 滞納繰越分 | 合計 | 構成比 | 前年度比 |
|-------------------|------------|---------|------------|--------|-------|
| 市民税 | 23,509,200 | 344,400 | 23,853,600 | 39.2 | 102.8 |
| 個人 | 18,096,100 | 337,400 | 18,433,500 | (30.3) | 100.5 |
| 法人 | 5,413,100 | 7,000 | 5,420,100 | (8.9) | 111.6 |
| 固定資産税 | 28,516,400 | 237,500 | 28,753,900 | 47.2 | 98.3 |
| 純固定資産税 | 28,489,400 | 237,500 | 28,726,900 | (47.2) | 98.3 |
| 国有資産等所在市町村 交付金 | 27,000 | 0 | 27,000 | (0.0) | 96.4 |
| 軽自動車税 | 555,000 | 8,300 | 563,300 | 0.9 | 103.2 |
| 市たばこ税 | 2,359,000 | 0 | 2,359,000 | 3.9 | 95.5 |
| 入湯税 | 1,900 | 0 | 1,900 | 0.0 | 118.8 |
| 事業所税 | 2,822,500 | 6,000 | 2,828,500 | 4.7 | 102.6 |
| 都市計画税 | 2,491,900 | 19,800 | 2,511,700 | 4.1 | 99.8 |
| 合計 | 60,255,900 | 616,000 | 60,871,900 | 100.0 | 100.2 |

〔図表〕平成26年度市税当初予算額

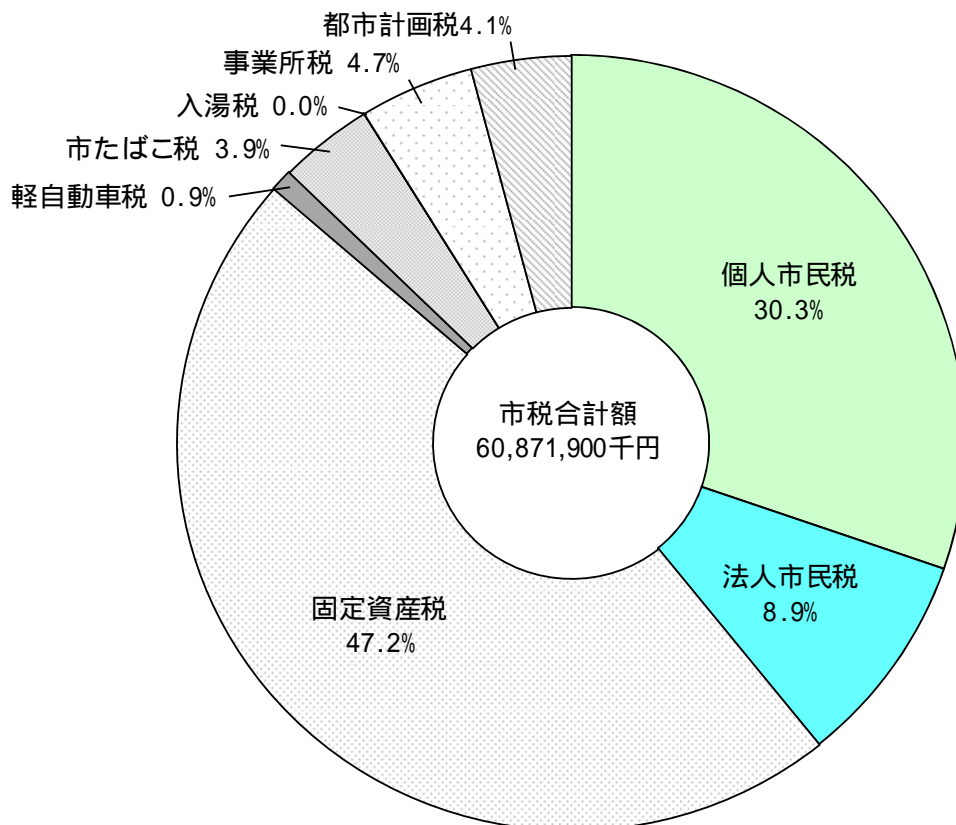

(3) 平成25年度一般会計決算額

(単位:千円,%)

| 歳 入 | | | 歳 出 | | |
|-------------|-------------|-------|-------------|-------------|-------|
| 款 別 | 決 算 額 | 構成比 | 款 別 | 決 算 額 | 構成比 |
| 市 税 | 61,059,837 | 56.9 | 議 会 費 | 698,629 | 0.7 |
| 地 方 譲 与 税 | 1,187,749 | 1.1 | 総 務 費 | 13,152,083 | 12.6 |
| 利 子 割 交 付 金 | 147,849 | 0.1 | 民 生 費 | 34,610,804 | 33.2 |
| 配 当 割 交 付 金 | 222,135 | 0.2 | 衛 生 費 | 9,718,077 | 9.3 |
| 株式等譲渡所得割交付金 | 372,161 | 0.3 | 労 働 費 | 49,782 | 0.1 |
| 地方消費税交付金 | 3,101,408 | 2.9 | 農 林 水 産 業 費 | 1,467,602 | 1.4 |
| ゴルフ場利用税交付金 | 96,943 | 0.1 | 商 工 費 | 3,377,072 | 3.2 |
| 自動車取得税交付金 | 342,552 | 0.3 | 土 木 費 | 17,333,099 | 16.6 |
| 地方特例交付金 | 189,717 | 0.2 | 消 防 費 | 3,288,411 | 3.2 |
| 地方交付税 | 2,896,857 | 2.7 | 教 育 費 | 9,018,606 | 8.6 |
| 交通安全対策特別交付金 | 64,235 | 0.1 | 災 害 復 旧 費 | 50,298 | 0.0 |
| 分担金及び負担金 | 1,199,476 | 1.1 | 公 債 費 | 11,575,711 | 11.1 |
| 使用料及び手数料 | 1,992,491 | 1.9 | 予 備 費 | 0 | 0.0 |
| 国 庫 支 出 金 | 14,450,096 | 13.5 | | | |
| 県 支 出 金 | 5,880,688 | 5.5 | | | |
| 財 産 収 入 | 131,971 | 0.1 | | | |
| 寄 附 金 | 809,914 | 0.8 | | | |
| 繰 入 金 | 436,998 | 0.4 | | | |
| 繰 越 金 | 2,501,111 | 2.3 | | | |
| 諸 収 入 | 4,779,285 | 4.5 | | | |
| 市 債 | 5,376,200 | 5.0 | | | |
| 歳 入 合 計 | 107,239,673 | 100.0 | 歳 出 合 計 | 104,340,174 | 100.0 |

〔図表〕平成25年度一般会計決算額

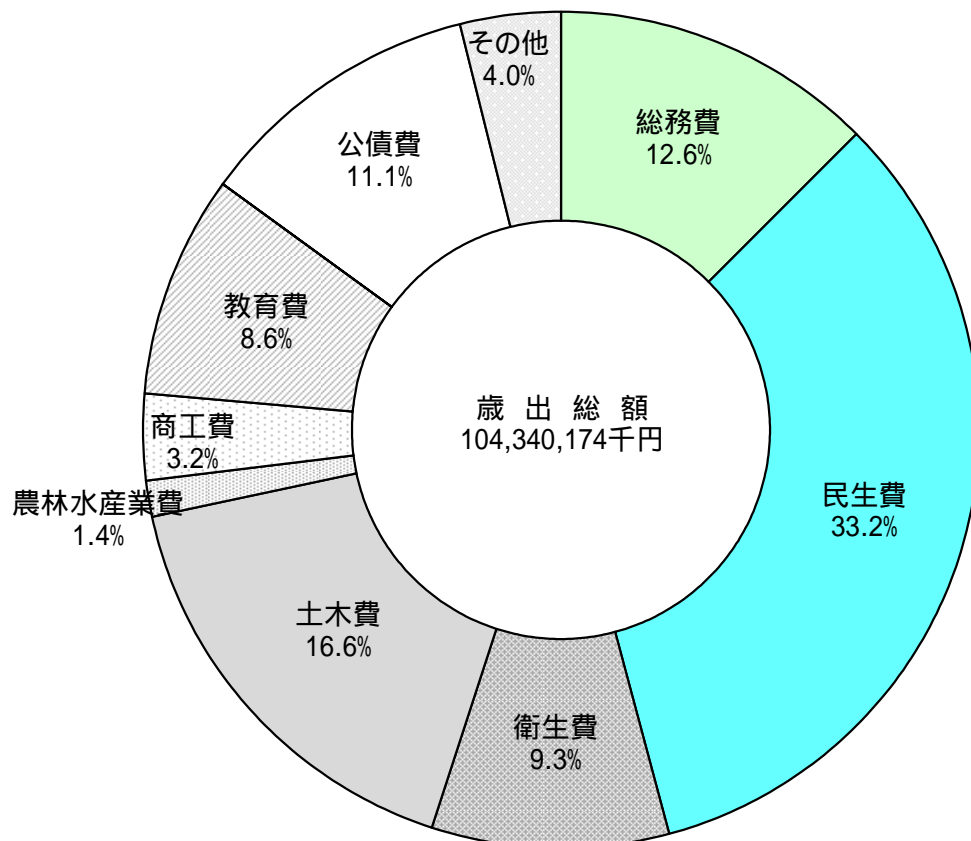
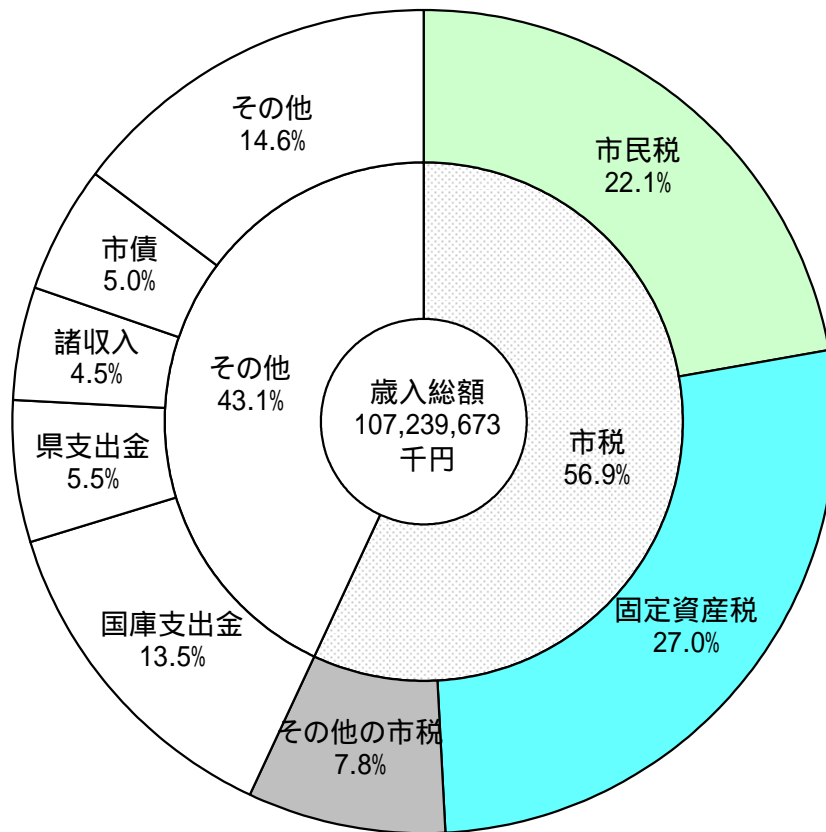

(4) 一般会計歳入歳出決算額の推移

| 款 別 | 平成 21 年度 | | 平成 22 年度 | |
|-----------------------|-------------|-------|-------------|-------|
| | 決 算 額 | 構成比 | 決 算 額 | 構成比 |
| 歳 入 合 計 | 109,113,037 | 100.0 | 103,265,774 | 100.0 |
| 市 税 | 61,227,427 | 56.1 | 59,387,874 | 57.5 |
| 地 方 譲 与 税 | 1,278,194 | 1.2 | 1,284,144 | 1.2 |
| 利 子 割 交 付 金 | 204,414 | 0.2 | 193,213 | 0.2 |
| 配 当 割 交 付 金 | 78,091 | 0.1 | 93,534 | 0.1 |
| 株 式 等 譲 渡 所 得 割 交 付 金 | 39,854 | 0.0 | 30,453 | 0.0 |
| 地 方 消 費 税 交 付 金 | 3,046,168 | 2.8 | 3,040,936 | 3.0 |
| ゴ ル フ 場 利 用 税 交 付 金 | 94,953 | 0.1 | 95,913 | 0.1 |
| 自 動 車 取 得 税 交 付 金 | 347,336 | 0.3 | 317,718 | 0.3 |
| 地 方 特 例 交 付 金 | 694,124 | 0.6 | 516,518 | 0.5 |
| 地 方 交 付 税 | 1,610,781 | 1.5 | 2,493,344 | 2.4 |
| 交 通 安 全 対 策 特 別 交 付 金 | 71,897 | 0.1 | 69,728 | 0.1 |
| 分 担 金 及 び 負 担 金 | 1,212,106 | 1.1 | 1,131,103 | 1.1 |
| 使 用 料 及 び 手 数 料 | 2,079,471 | 1.9 | 2,050,459 | 2.0 |
| 国 庫 支 出 金 | 14,934,453 | 13.7 | 13,230,948 | 12.8 |
| 県 支 出 金 | 4,996,424 | 4.6 | 5,599,897 | 5.4 |
| 財 産 収 入 | 329,161 | 0.3 | 220,698 | 0.2 |
| 寄 附 金 | 56,349 | 0.0 | 8,012 | 0.0 |
| 繰 入 金 | 534,669 | 0.5 | 789,260 | 0.8 |
| 繰 越 金 | 2,678,533 | 2.4 | 1,978,503 | 1.9 |
| 諸 収 入 | 5,639,132 | 5.2 | 4,947,419 | 4.8 |
| 市 債 | 7,959,500 | 7.3 | 5,786,100 | 5.6 |
| 歳 出 合 計 | 107,134,534 | 100.0 | 100,696,988 | 100.0 |
| 議 会 費 | 600,880 | 0.6 | 583,952 | 0.6 |
| 総 務 費 | 21,136,458 | 19.7 | 13,055,910 | 13.0 |
| 民 生 費 | 27,549,424 | 25.7 | 33,178,396 | 32.9 |
| 衛 生 費 | 9,185,659 | 8.6 | 9,730,831 | 9.7 |
| 労 働 費 | 49,480 | 0.0 | 48,714 | 0.0 |
| 農 林 水 産 業 費 | 2,360,869 | 2.2 | 1,418,718 | 1.4 |
| 商 工 費 | 3,687,534 | 3.4 | 3,292,965 | 3.3 |
| 土 木 費 | 18,295,950 | 17.1 | 16,355,369 | 16.2 |
| 消 防 費 | 3,497,785 | 3.3 | 3,175,041 | 3.2 |
| 教 育 費 | 8,657,495 | 8.1 | 8,419,444 | 8.4 |
| 災 害 復 旧 費 | 0 | 0.0 | 14,415 | 0.0 |
| 公 債 費 | 12,113,000 | 11.3 | 11,423,233 | 11.3 |
| 予 備 費 | 0 | 0.0 | 0 | 0.0 |

(単位:千円,%)

| 平成 23 年度 | | 平成 24 年度 | | 平成 25 年度 | |
|-------------|-------|-------------|-------|-------------|-------|
| 決 算 額 | 構成比 | 決 算 額 | 構成比 | 決 算 額 | 構成比 |
| 106,402,599 | 100.0 | 103,818,726 | 100.0 | 107,239,673 | 100.0 |
| 61,867,325 | 58.1 | 62,144,224 | 59.9 | 61,059,837 | 56.9 |
| 1,302,055 | 1.2 | 1,217,171 | 1.2 | 1,187,749 | 1.1 |
| 182,091 | 0.2 | 142,180 | 0.1 | 147,849 | 0.1 |
| 101,475 | 0.1 | 112,584 | 0.1 | 222,135 | 0.2 |
| 25,009 | 0.0 | 28,029 | 0.0 | 372,161 | 0.3 |
| 3,095,228 | 2.9 | 3,128,067 | 3.0 | 3,101,408 | 2.9 |
| 97,777 | 0.1 | 96,037 | 0.1 | 96,943 | 0.1 |
| 266,774 | 0.3 | 312,434 | 0.3 | 342,552 | 0.3 |
| 658,532 | 0.6 | 192,593 | 0.2 | 189,717 | 0.2 |
| 2,818,424 | 2.7 | 2,752,606 | 2.6 | 2,896,857 | 2.7 |
| 68,596 | 0.1 | 67,626 | 0.1 | 64,235 | 0.1 |
| 1,151,076 | 1.1 | 1,172,505 | 1.1 | 1,199,476 | 1.1 |
| 2,077,468 | 2.0 | 2,035,965 | 2.0 | 1,992,491 | 1.9 |
| 13,305,948 | 12.5 | 12,678,171 | 12.2 | 14,450,096 | 13.5 |
| 6,104,177 | 5.7 | 6,048,532 | 5.8 | 5,880,688 | 5.5 |
| 117,750 | 0.1 | 162,632 | 0.2 | 131,971 | 0.1 |
| 14,753 | 0.0 | 9,923 | 0.0 | 809,914 | 0.8 |
| 919,904 | 0.9 | 397,153 | 0.4 | 436,998 | 0.4 |
| 2,568,786 | 2.4 | 3,050,633 | 2.9 | 2,501,111 | 2.3 |
| 4,930,351 | 4.6 | 4,675,561 | 4.5 | 4,779,285 | 4.5 |
| 4,729,100 | 4.4 | 3,394,100 | 3.3 | 5,376,200 | 5.0 |
| 103,351,966 | 100.0 | 101,317,615 | 100.0 | 104,340,174 | 100.0 |
| 755,625 | 0.7 | 693,275 | 0.7 | 698,629 | 0.7 |
| 13,830,715 | 13.4 | 12,364,850 | 12.2 | 13,152,083 | 12.6 |
| 34,080,144 | 33.0 | 33,561,441 | 33.1 | 34,610,804 | 33.2 |
| 10,665,637 | 10.3 | 9,956,027 | 9.8 | 9,718,077 | 9.3 |
| 74,048 | 0.1 | 48,752 | 0.1 | 49,782 | 0.1 |
| 1,418,513 | 1.4 | 1,421,113 | 1.4 | 1,467,602 | 1.4 |
| 3,427,423 | 3.3 | 3,880,800 | 3.8 | 3,377,072 | 3.2 |
| 15,728,535 | 15.2 | 15,663,192 | 15.5 | 17,333,099 | 16.6 |
| 3,377,164 | 3.3 | 3,267,661 | 3.2 | 3,288,411 | 3.2 |
| 8,665,713 | 8.4 | 8,846,327 | 8.7 | 9,018,606 | 8.6 |
| 12,828 | 0.0 | 7,769 | 0.0 | 50,298 | 0.0 |
| 11,315,621 | 10.9 | 11,606,408 | 11.5 | 11,575,711 | 11.1 |
| 0 | 0.0 | 0 | 0.0 | 0 | 0.0 |

(5) 平成25年度市税決算額

| 区 分 税 目 | 予 算 現 額 | 調 定 額 (A) | | | 収 現年課税分 |
|------------|----------------|----------------|---------------|----------------|----------------|
| | | 現年課税分 | 滞納繰越分 | 計 | |
| 市 税 | 60,794,600,000 | 61,128,182,466 | 2,207,930,960 | 63,336,113,426 | 60,416,701,870 |
| 市 民 税 | 23,592,700,000 | 23,783,306,984 | 1,319,645,969 | 25,102,952,953 | 23,378,101,474 |
| 個人市民税 | 18,347,300,000 | 18,431,257,084 | 1,299,036,199 | 19,730,293,283 | 18,036,709,154 |
| 均 等 割 | 450,900,000 | 457,095,000 | 31,304,640 | 488,399,640 | 447,310,215 |
| 所 得 割 | 17,896,400,000 | 17,974,162,084 | 1,267,731,559 | 19,241,893,643 | 17,589,398,939 |
| うち退職所得 | | 173,500,305 | 0 | 173,500,305 | 173,500,305 |
| (普通徴収) | | 4,783,040,726 | 1,261,377,703 | 6,044,418,429 | 4,408,712,114 |
| (特別徴収) | | 13,648,216,358 | 37,658,496 | 13,685,874,854 | 13,627,997,040 |
| 法人市民税 | 5,245,400,000 | 5,352,049,900 | 20,609,770 | 5,372,659,670 | 5,341,392,320 |
| 均 等 割 | 998,200,000 | 1,019,093,300 | 3,325,698 | 1,022,418,998 | 1,017,063,971 |
| 法 人 税 割 | 4,247,200,000 | 4,332,956,600 | 17,284,072 | 4,350,240,672 | 4,324,328,349 |
| (うち超過税率) | | 385,151,698 | 1,536,362 | 386,688,060 | 384,381,395 |
| 固 定 資 産 税 | 28,924,300,000 | 29,029,012,000 | 790,683,591 | 29,819,695,591 | 28,759,197,660 |
| 純固定資産税 | 28,896,300,000 | 29,001,149,100 | 790,683,591 | 29,791,832,691 | 28,731,334,760 |
| 土 地 | 8,418,800,000 | 8,464,315,172 | 388,836,411 | 8,853,151,583 | 8,333,121,509 |
| 家 屋 | 8,753,800,000 | 8,804,842,016 | 392,990,922 | 9,197,832,938 | 8,668,370,317 |
| 償 却 資 産 | 11,723,700,000 | 11,731,991,912 | 8,856,258 | 11,740,848,170 | 11,729,842,934 |
| 交 付 金 | 28,000,000 | 27,862,900 | 0 | 27,862,900 | 27,862,900 |
| 軽 自 動 車 税 | 545,800,000 | 559,654,700 | 28,536,024 | 588,190,724 | 548,525,490 |
| 市 た ば こ 税 | 2,470,400,000 | 2,501,257,832 | 0 | 2,501,257,832 | 2,501,257,832 |
| 特別土地保有税 | 0 | 0 | 0 | 0 | 0 |
| 保 有 分 | 0 | 0 | 0 | 0 | 0 |
| 取 得 分 | 0 | 0 | 0 | 0 | 0 |
| 入 湯 税 | 1,600,000 | 2,107,450 | 0 | 2,107,450 | 2,107,450 |
| 事 業 所 税 | 2,755,900,000 | 2,739,724,100 | 3,021,300 | 2,742,745,400 | 2,737,755,500 |
| 資 産 割 | 2,345,300,000 | 2,323,726,600 | 2,552,024 | 2,326,278,624 | 2,322,056,911 |
| 従 業 者 割 | 410,600,000 | 415,997,500 | 469,276 | 416,466,776 | 415,698,589 |
| 都 市 計 画 税 | 2,503,900,000 | 2,513,119,400 | 66,044,076 | 2,579,163,476 | 2,489,756,464 |
| 土 地 | 1,377,400,000 | 1,381,976,790 | 36,855,240 | 1,418,832,030 | 1,369,129,396 |
| 家 屋 | 1,126,500,000 | 1,131,142,610 | 29,188,836 | 1,160,331,446 | 1,120,627,068 |

(単位:円,%)

| 入 済 額 (B) | | 不 納 欠 損 額 (C) | | | 収入未済額 | 収納率(B)/(A) | | |
|-------------|----------------|---------------|-------------|-------------|---------------|------------|------|-------|
| 滞納繰越分 | 計 | 現年課税分 | 滞納繰越分 | 計 | (A) (B) (C) | 現年分 | 滞納分 | 計 |
| 643,134,684 | 61,059,836,554 | 4,608,412 | 155,080,900 | 159,689,312 | 2,116,587,560 | 98.8 | 29.1 | 96.4 |
| 372,748,692 | 23,750,850,166 | 441,512 | 111,847,816 | 112,289,328 | 1,239,813,459 | 98.3 | 28.2 | 94.6 |
| 363,977,081 | 18,400,686,235 | 441,512 | 107,621,616 | 108,063,128 | 1,221,543,920 | 97.9 | 28.0 | 93.3 |
| 8,771,250 | 456,081,465 | 31,568 | 2,593,504 | 2,625,072 | 29,693,103 | 97.9 | 28.0 | 93.4 |
| 355,205,831 | 17,944,604,770 | 409,944 | 105,028,112 | 105,438,056 | 1,191,850,817 | 97.9 | 28.0 | 93.3 |
| 0 | 173,500,305 | 0 | 0 | 0 | 0 | 100.0 | | 100.0 |
| 347,173,811 | 4,755,885,925 | 441,512 | 105,841,874 | 106,283,386 | 1,182,249,118 | 92.2 | 27.5 | 78.7 |
| 16,803,270 | 13,644,800,310 | 0 | 1,779,742 | 1,779,742 | 39,294,802 | 99.9 | 44.6 | 99.7 |
| 8,771,611 | 5,350,163,931 | 0 | 4,226,200 | 4,226,200 | 18,269,539 | 99.8 | 42.6 | 99.6 |
| 1,415,432 | 1,018,479,403 | 0 | 681,961 | 681,961 | 3,257,634 | 99.8 | 42.6 | 99.6 |
| 7,356,179 | 4,331,684,528 | 0 | 3,544,239 | 3,544,239 | 15,011,905 | 99.8 | 42.6 | 99.6 |
| 654,490 | 385,035,885 | | | | | 99.8 | 42.6 | 99.6 |
| 237,618,538 | 28,996,816,198 | 3,619,900 | 37,314,294 | 40,934,194 | 781,945,199 | 99.1 | 30.1 | 97.2 |
| 237,618,538 | 28,968,953,298 | 3,619,900 | 37,314,294 | 40,934,194 | 781,945,199 | 99.1 | 30.1 | 97.2 |
| 116,747,768 | 8,449,869,277 | 1,556,700 | 18,504,196 | 20,060,896 | 383,221,410 | 98.5 | 30.0 | 95.4 |
| 117,995,157 | 8,786,365,474 | 2,063,200 | 18,701,904 | 20,765,104 | 390,702,360 | 98.5 | 30.0 | 95.5 |
| 2,875,613 | 11,732,718,547 | 0 | 108,194 | 108,194 | 8,021,429 | 99.98 | 32.5 | 99.9 |
| 0 | 27,862,900 | 0 | 0 | 0 | 0 | 100.0 | | 100.0 |
| 9,898,396 | 558,423,886 | 68,600 | 2,802,008 | 2,870,608 | 26,896,230 | 98.0 | 34.7 | 94.9 |
| 0 | 2,501,257,832 | 0 | 0 | 0 | 0 | 100.0 | | 100.0 |
| 0 | 0 | 0 | 0 | 0 | 0 | | | |
| 0 | 0 | 0 | 0 | 0 | 0 | | | |
| 0 | 0 | 0 | 0 | 0 | 0 | | | |
| 0 | 2,107,450 | 0 | 0 | 0 | 0 | 100.0 | | 100.0 |
| 3,021,300 | 2,740,776,800 | 0 | 0 | 0 | 1,968,600 | 99.9 | | 99.9 |
| 2,552,024 | 2,324,608,935 | 0 | 0 | 0 | 1,669,689 | 99.9 | | 99.9 |
| 469,276 | 416,167,865 | 0 | 0 | 0 | 298,911 | 99.9 | | 99.9 |
| 19,847,758 | 2,509,604,222 | 478,400 | 3,116,782 | 3,595,182 | 65,964,072 | 99.1 | 30.1 | 97.3 |
| 11,075,844 | 1,380,205,240 | 205,800 | 1,739,289 | 1,945,089 | 36,681,701 | 99.1 | 30.1 | 97.3 |
| 8,771,914 | 1,129,398,982 | 272,600 | 1,377,493 | 1,650,093 | 29,282,371 | 99.1 | 30.1 | 97.3 |

(6) 市税年度別決算額の推移

(その)

(「地方財政状況調査」中の第6表「市町村税の徴収実績」による)

| 年度等 税目 | 平成21年度 | | | | | | | | |
|-----------|------------|-----------|------------|------------|---------|------------|-------|-------|-------|
| | 調定額 | | | 収入額 | | | 収納率 | 前年度比 | |
| | 現年課税分 | 滞納繰越分 | 計 | 現年課税分 | 滞納繰越分 | 計 | 計 | 調定計 | 収入計 |
| 市 税 | 61,572,206 | 2,238,145 | 63,810,351 | 60,644,325 | 583,102 | 61,227,427 | 96.0 | 96.8 | 96.5 |
| 市 民 税 | 23,270,611 | 1,365,984 | 24,636,595 | 22,653,456 | 345,885 | 22,999,341 | 93.4 | 87.7 | 86.4 |
| 個人市民税 | 19,374,784 | 1,326,594 | 20,701,378 | 18,773,057 | 338,354 | 19,111,411 | 92.3 | 101.2 | 100.5 |
| 均等割 | 464,199 | 33,586 | 497,785 | 450,040 | 8,566 | 458,606 | 92.1 | 101.8 | 101.2 |
| 所得割 | 18,910,585 | 1,293,008 | 20,203,593 | 18,323,017 | 329,788 | 18,652,805 | 92.3 | 101.2 | 100.4 |
| うち退職所得 | 176,823 | 0 | 176,823 | 176,823 | 0 | 176,823 | 100.0 | 106.7 | 106.7 |
| (普通徴収) | 6,189,964 | 1,296,150 | 7,486,114 | 5,609,398 | 325,518 | 5,934,916 | 79.3 | 100.3 | 97.8 |
| (特別徴収) | 13,184,820 | 30,444 | 13,215,264 | 13,163,659 | 12,836 | 13,176,495 | 99.7 | 101.8 | 101.7 |
| 法人市民税 | 3,895,827 | 39,390 | 3,935,217 | 3,880,399 | 7,531 | 3,887,930 | 98.8 | 51.5 | 51.2 |
| 均等割 | 977,608 | 4,874 | 982,482 | 973,737 | 932 | 974,669 | 99.2 | 95.4 | 95.3 |
| 法人税割 | 2,918,219 | 34,516 | 2,952,735 | 2,906,662 | 6,599 | 2,913,261 | 98.7 | 44.7 | 44.4 |
| (うち超過税率) | 259,397 | 3,068 | 262,465 | 258,370 | 587 | 258,957 | 98.7 | 44.7 | 44.4 |
| 固 定 資 産 税 | 33,312,831 | 770,276 | 34,083,107 | 33,037,832 | 208,724 | 33,246,556 | 97.5 | 104.7 | 105.0 |
| 純固定資産税 | 33,276,434 | 770,276 | 34,046,710 | 33,001,435 | 208,724 | 33,210,159 | 97.5 | 104.7 | 105.0 |
| 土 地 | 8,900,070 | 397,703 | 9,297,773 | 8,764,100 | 107,010 | 8,871,110 | 95.4 | 98.3 | 98.6 |
| 家 屋 | 8,793,479 | 364,640 | 9,158,119 | 8,659,138 | 98,113 | 8,757,251 | 95.6 | 97.5 | 97.6 |
| 償却資産 | 15,582,885 | 7,933 | 15,590,818 | 15,578,197 | 3,601 | 15,581,798 | 99.9 | 114.1 | 114.1 |
| 交付金・納付金 | 36,397 | 0 | 36,397 | 36,397 | 0 | 36,397 | 100.0 | 101.9 | 101.9 |
| 軽自動車税 | 517,988 | 32,209 | 550,197 | 502,955 | 9,613 | 512,568 | 93.2 | 102.1 | 102.7 |
| 市たばこ税 | 1,954,807 | 0 | 1,954,807 | 1,954,807 | 0 | 1,954,807 | 100.0 | 93.8 | 93.8 |
| 特別土地保有税 | 0 | 0 | 0 | 0 | 0 | 0 | | | |
| 保有分 | 0 | 0 | 0 | 0 | 0 | 0 | | | |
| 取得分 | 0 | 0 | 0 | 0 | 0 | 0 | | | |
| 入 湯 税 | 338 | 0 | 338 | 338 | 0 | 338 | 100.0 | 89.7 | 89.7 |
| 事 業 所 税 | | | | | | | | | |
| 資産割 | | | | | | | | | |
| 従業者割 | | | | | | | | | |
| 都 市 計 画 税 | 2,515,631 | 69,676 | 2,585,307 | 2,494,937 | 18,880 | 2,513,817 | 97.2 | 98.0 | 98.3 |
| 土 地 | 1,408,554 | 40,807 | 1,449,361 | 1,396,967 | 11,057 | 1,408,024 | 97.1 | 98.3 | 98.7 |
| 家 屋 | 1,107,077 | 28,869 | 1,135,946 | 1,097,970 | 7,823 | 1,105,793 | 97.3 | 97.6 | 97.8 |

(単位:千円,%)

| 平成 2 2 年 度 | | | | | | | | |
|------------|-----------|------------|------------|---------|------------|-------|-------|-------|
| 調 定 額 | | | 収 入 額 | | | 収納率 | 前年度比 | |
| 現年課税分 | 滞納繰越分 | 計 | 現年課税分 | 滞納繰越分 | 計 | 計 | 調定計 | 収入計 |
| 59,577,028 | 2,294,630 | 61,871,658 | 58,768,562 | 619,312 | 59,387,874 | 96.0 | 97.0 | 97.0 |
| 22,670,437 | 1,438,102 | 24,108,539 | 22,218,344 | 364,124 | 22,582,468 | 93.7 | 97.9 | 98.2 |
| 17,420,325 | 1,415,594 | 18,835,919 | 16,988,285 | 355,603 | 17,343,888 | 92.1 | 91.0 | 90.8 |
| 452,226 | 32,190 | 484,416 | 441,010 | 8,087 | 449,097 | 92.7 | 97.3 | 97.9 |
| 16,968,099 | 1,383,404 | 18,351,503 | 16,547,275 | 347,516 | 16,894,791 | 92.1 | 90.8 | 90.6 |
| 149,539 | 0 | 149,539 | 149,539 | 0 | 149,539 | 100.0 | 84.6 | 84.6 |
| 5,003,129 | 1,378,742 | 6,381,871 | 4,591,240 | 342,441 | 4,933,681 | 77.3 | 85.2 | 83.1 |
| 12,417,196 | 36,852 | 12,454,048 | 12,397,045 | 13,162 | 12,410,207 | 99.6 | 94.2 | 94.2 |
| 5,250,112 | 22,508 | 5,272,620 | 5,230,059 | 8,521 | 5,238,580 | 99.4 | 134.0 | 134.7 |
| 1,002,114 | 4,616 | 1,006,730 | 998,287 | 1,748 | 1,000,035 | 99.3 | 102.5 | 102.6 |
| 4,247,998 | 17,892 | 4,265,890 | 4,231,772 | 6,773 | 4,238,545 | 99.4 | 144.5 | 145.5 |
| 377,600 | 1,590 | 379,190 | 376,158 | 602 | 376,760 | 99.4 | 144.5 | 145.5 |
| 31,495,473 | 759,679 | 32,255,152 | 31,186,134 | 225,499 | 31,411,633 | 97.4 | 94.6 | 94.5 |
| 31,460,024 | 759,679 | 32,219,703 | 31,150,685 | 225,499 | 31,376,184 | 97.4 | 94.6 | 94.5 |
| 8,780,881 | 387,303 | 9,168,184 | 8,631,508 | 114,385 | 8,745,893 | 95.4 | 98.6 | 98.6 |
| 9,076,073 | 363,385 | 9,439,458 | 8,921,678 | 107,321 | 9,028,999 | 95.7 | 103.1 | 103.1 |
| 13,603,070 | 8,991 | 13,612,061 | 13,597,499 | 3,793 | 13,601,292 | 99.9 | 87.3 | 87.3 |
| 35,449 | 0 | 35,449 | 35,449 | 0 | 35,449 | 100.0 | 97.4 | 97.4 |
| 527,479 | 32,515 | 559,994 | 513,418 | 10,593 | 524,011 | 93.6 | 101.8 | 102.2 |
| 2,010,277 | 0 | 2,010,277 | 2,010,277 | 0 | 2,010,277 | 100.0 | 102.8 | 102.8 |
| 0 | 0 | 0 | 0 | 0 | 0 | | | |
| 0 | 0 | 0 | 0 | 0 | 0 | | | |
| 0 | 0 | 0 | 0 | 0 | 0 | | | |
| 711 | 0 | 711 | 711 | 0 | 711 | 100.0 | 210.4 | 210.4 |
| 243,318 | 0 | 243,318 | 236,093 | 0 | 236,093 | 97.0 | | |
| 216,733 | 0 | 216,733 | 210,297 | 0 | 210,297 | 97.0 | | |
| 26,585 | 0 | 26,585 | 25,796 | 0 | 25,796 | 97.0 | | |
| 2,629,333 | 64,334 | 2,693,667 | 2,603,585 | 19,096 | 2,622,681 | 97.4 | 104.2 | 104.3 |
| 1,444,880 | 37,249 | 1,482,129 | 1,430,731 | 11,057 | 1,441,788 | 97.3 | 102.3 | 102.4 |
| 1,184,453 | 27,085 | 1,211,538 | 1,172,854 | 8,039 | 1,180,893 | 97.5 | 106.7 | 106.8 |

事業所税は平成22年8月1日課税開始

(その)

| 年度等 税目 | 平成 23 年度 | | | | | | | | |
|-----------|------------|-----------|------------|------------|---------|------------|-------|--------|---------|
| | 調定額 | | | 収入額 | | | 収納率 | 前年度比 | |
| | 現年課税分 | 滞納繰越分 | 計 | 現年課税分 | 滞納繰越分 | 計 | 計 | 調定計 | 収入計 |
| 市 税 | 61,939,017 | 2,296,221 | 64,235,238 | 61,177,787 | 689,538 | 61,867,325 | 96.3 | 103.8 | 104.2 |
| 市 民 税 | 22,923,470 | 1,422,970 | 24,346,440 | 22,517,470 | 392,032 | 22,909,502 | 94.1 | 101.0 | 101.4 |
| 個人市民税 | 17,331,442 | 1,395,411 | 18,726,853 | 16,938,952 | 372,078 | 17,311,030 | 92.4 | 99.4 | 99.8 |
| 均等割 | 451,806 | 30,185 | 481,991 | 441,574 | 8,049 | 449,623 | 93.3 | 99.5 | 100.1 |
| 所得割 | 16,879,636 | 1,365,226 | 18,244,862 | 16,497,378 | 364,029 | 16,861,407 | 92.4 | 99.4 | 99.8 |
| 内退職所得 | 133,153 | 0 | 133,153 | 133,153 | 0 | 133,153 | 100.0 | 89.0 | 89.0 |
| (普通徴収) | 4,723,921 | 1,356,374 | 6,080,295 | 4,346,285 | 357,584 | 4,703,869 | 77.4 | 95.3 | 95.3 |
| (特別徴収) | 12,607,521 | 39,037 | 12,646,558 | 12,592,667 | 14,494 | 12,607,161 | 99.7 | 101.5 | 101.6 |
| 法人市民税 | 5,592,028 | 27,559 | 5,619,587 | 5,578,518 | 19,954 | 5,598,472 | 99.6 | 106.6 | 106.9 |
| 均等割 | 1,006,917 | 5,210 | 1,012,127 | 1,004,485 | 3,772 | 1,008,257 | 99.6 | 100.5 | 100.8 |
| 法人税割 | 4,585,111 | 22,349 | 4,607,460 | 4,574,033 | 16,182 | 4,590,215 | 99.6 | 108.0 | 108.3 |
| (内超過税率) | 407,565 | 1,987 | 409,552 | 406,581 | 1,438 | 408,019 | 99.6 | 108.0 | 108.3 |
| 固定資産税 | 31,035,594 | 770,057 | 31,805,651 | 30,720,549 | 258,757 | 30,979,306 | 97.4 | 98.6 | 98.6 |
| 純固定資産税 | 31,000,331 | 770,057 | 31,770,388 | 30,685,286 | 258,757 | 30,944,043 | 97.4 | 98.6 | 98.6 |
| 土地 | 8,675,521 | 385,271 | 9,060,792 | 8,526,116 | 129,033 | 8,655,149 | 95.5 | 98.8 | 99.0 |
| 家屋 | 9,331,637 | 375,882 | 9,707,519 | 9,170,932 | 125,888 | 9,296,820 | 95.8 | 102.8 | 103.0 |
| 償却資産 | 12,993,173 | 8,904 | 13,002,077 | 12,988,238 | 3,836 | 12,992,074 | 99.9 | 95.5 | 95.5 |
| 交付金・納付金 | 35,263 | 0 | 35,263 | 35,263 | 0 | 35,263 | 100.0 | 99.5 | 99.5 |
| 軽自動車税 | 536,661 | 31,508 | 568,169 | 523,193 | 9,863 | 533,056 | 93.8 | 101.5 | 101.7 |
| 市たばこ税 | 2,319,907 | 0 | 2,319,907 | 2,319,907 | 0 | 2,319,907 | 100.0 | 115.4 | 115.4 |
| 特別土地保有税 | 0 | 0 | 0 | 0 | 0 | 0 | | | |
| 保有分 | 0 | 0 | 0 | 0 | 0 | 0 | | | |
| 取得分 | 0 | 0 | 0 | 0 | 0 | 0 | | | |
| 入湯税 | 2,063 | 0 | 2,063 | 2,063 | 0 | 2,063 | 100.0 | 290.2 | 290.2 |
| 事業所税 | 2,483,540 | 7,225 | 2,490,765 | 2,483,540 | 7,225 | 2,490,765 | 100.0 | 1023.7 | 1,055.0 |
| 資産割 | 2,092,517 | 6,436 | 2,098,953 | 2,092,517 | 6,436 | 2,098,953 | 100.0 | 968.5 | 998.1 |
| 従業者割 | 391,023 | 789 | 391,812 | 391,023 | 789 | 391,812 | 100.0 | 1473.8 | 1,518.9 |
| 都市計画税 | 2,637,782 | 64,461 | 2,702,243 | 2,611,065 | 21,661 | 2,632,726 | 97.4 | 100.3 | 100.4 |
| 土地 | 1,423,830 | 36,688 | 1,460,518 | 1,409,409 | 12,328 | 1,421,737 | 97.3 | 98.5 | 98.6 |
| 家屋 | 1,213,952 | 27,773 | 1,241,725 | 1,201,656 | 9,333 | 1,210,989 | 97.5 | 102.5 | 102.5 |

(単位:千円,%)

| 平成24年度 | | | | | | | | |
|------------|-----------|------------|------------|---------|------------|-------|-------|-------|
| 調定額 | | | 収入額 | | | 収納率 | 前年度比 | |
| 現年課税分 | 滞納繰越分 | 計 | 現年課税分 | 滞納繰越分 | 計 | 計 | 調定計 | 収入計 |
| 62,246,743 | 2,235,309 | 64,482,052 | 61,495,603 | 648,621 | 62,144,224 | 96.4 | 100.4 | 100.4 |
| 23,813,591 | 1,341,055 | 25,154,646 | 23,388,581 | 359,683 | 23,748,264 | 94.4 | 103.3 | 103.7 |
| 18,283,876 | 1,323,096 | 19,606,972 | 17,873,926 | 346,883 | 18,220,809 | 92.9 | 104.7 | 105.3 |
| 452,871 | 31,615 | 484,486 | 442,717 | 8,289 | 451,006 | 93.1 | 100.5 | 100.3 |
| 17,831,005 | 1,291,481 | 19,122,486 | 17,431,209 | 338,594 | 17,769,803 | 92.9 | 104.8 | 105.4 |
| 188,996 | 0 | 188,996 | 188,996 | 0 | 188,996 | 100.0 | 141.9 | 141.9 |
| 4,808,655 | 1,287,149 | 6,095,804 | 4,415,748 | 333,403 | 4,749,151 | 77.9 | 100.3 | 101.0 |
| 13,475,221 | 35,947 | 13,511,168 | 13,458,178 | 13,480 | 13,471,658 | 99.7 | 106.8 | 106.9 |
| 5,529,715 | 17,959 | 5,547,674 | 5,514,655 | 12,800 | 5,527,455 | 99.6 | 98.7 | 98.7 |
| 1,016,107 | 5,210 | 1,021,317 | 1,013,340 | 3,713 | 1,017,053 | 99.6 | 100.9 | 100.9 |
| 4,513,608 | 12,749 | 4,526,357 | 4,501,315 | 9,087 | 4,510,402 | 99.6 | 98.2 | 98.3 |
| 401,210 | 1,133 | 402,343 | 400,006 | 808 | 400,814 | 99.6 | 98.2 | 98.2 |
| 30,310,298 | 797,203 | 31,107,501 | 30,022,383 | 257,622 | 30,280,005 | 97.3 | 97.8 | 97.7 |
| 30,277,528 | 797,203 | 31,074,731 | 29,989,613 | 257,622 | 30,247,235 | 97.3 | 97.8 | 97.7 |
| 8,568,858 | 390,954 | 8,959,812 | 8,426,720 | 126,011 | 8,552,731 | 95.5 | 98.9 | 98.8 |
| 8,589,445 | 396,487 | 8,985,932 | 8,446,966 | 127,794 | 8,574,760 | 95.4 | 92.6 | 92.2 |
| 13,119,225 | 9,762 | 13,128,987 | 13,115,927 | 3,817 | 13,119,744 | 99.9 | 101.0 | 101.0 |
| 32,770 | 0 | 32,770 | 32,770 | 0 | 32,770 | 100.0 | 92.9 | 92.9 |
| 545,962 | 29,990 | 575,952 | 533,901 | 9,645 | 543,546 | 94.4 | 101.4 | 102.0 |
| 2,284,745 | 0 | 2,284,745 | 2,284,745 | 0 | 2,284,745 | 100.0 | 98.5 | 98.5 |
| 0 | 0 | 0 | 0 | 0 | 0 | | | |
| 0 | 0 | 0 | 0 | 0 | 0 | | | |
| 0 | 0 | 0 | 0 | 0 | 0 | | | |
| 1,675 | 0 | 1,675 | 1,675 | 0 | 1,675 | 100.0 | 81.2 | 81.2 |
| 2,784,982 | 0 | 2,784,982 | 2,782,646 | 0 | 2,782,646 | 99.9 | 111.8 | 111.7 |
| 2,352,411 | 0 | 2,352,411 | 2,350,438 | 0 | 2,350,438 | 99.9 | 112.1 | 112.0 |
| 432,571 | 0 | 432,571 | 432,208 | 0 | 432,208 | 99.9 | 110.4 | 110.3 |
| 2,505,490 | 67,061 | 2,572,551 | 2,481,672 | 21,671 | 2,503,343 | 97.3 | 95.2 | 95.1 |
| 1,401,320 | 37,390 | 1,438,710 | 1,387,999 | 12,083 | 1,400,082 | 97.3 | 98.5 | 98.5 |
| 1,104,170 | 29,671 | 1,133,841 | 1,093,673 | 9,588 | 1,103,261 | 97.3 | 91.3 | 91.1 |

(その)

(単位:千円,%)

| 年度等 税目 | 平成25年度 | | | | | | | | |
|---------------|------------|-----------|------------|------------|---------|------------|-------|-------|--------|
| | 調定額 | | | 収入額 | | | 収納率 | 前年度比 | |
| | 現年課税分 | 滞納繰越分 | 計 | 現年課税分 | 滞納繰越分 | 計 | 計 | 調定計 | 収入計 |
| 市 税 | 61,128,182 | 2,207,931 | 63,336,113 | 60,416,702 | 643,135 | 61,059,837 | 96.4 | 98.2 | 98.3 |
| 市 民 税 | 23,783,307 | 1,319,646 | 25,102,953 | 23,378,101 | 372,749 | 23,750,850 | 94.6 | 99.8 | 100.01 |
| 個人市民税 | 18,431,257 | 1,299,036 | 19,730,293 | 18,036,709 | 363,977 | 18,400,686 | 93.3 | 100.6 | 101.0 |
| 均等割 | 457,095 | 31,305 | 488,400 | 447,310 | 8,771 | 456,081 | 93.4 | 100.8 | 101.1 |
| 所得割 | 17,974,162 | 1,267,731 | 19,241,893 | 17,589,399 | 355,206 | 17,944,605 | 93.3 | 100.6 | 101.0 |
| うち退職所得 | 173,500 | 0 | 173,500 | 173,500 | 0 | 173,500 | 100.0 | 91.8 | 91.8 |
| (普通徴収) | 4,783,041 | 1,261,377 | 6,044,418 | 4,408,712 | 347,174 | 4,755,886 | 78.7 | 99.2 | 100.1 |
| (特別徴収) | 13,648,216 | 37,659 | 13,685,875 | 13,627,997 | 16,803 | 13,644,800 | 99.7 | 101.3 | 101.3 |
| 法人市民税 | 5,352,050 | 20,610 | 5,372,660 | 5,341,392 | 8,772 | 5,350,164 | 99.6 | 96.8 | 96.8 |
| 均等割 | 1,019,093 | 3,326 | 1,022,419 | 1,017,064 | 1,416 | 1,018,480 | 99.6 | 100.1 | 100.1 |
| 法人税割 | 4,332,957 | 17,284 | 4,350,241 | 4,324,328 | 7,356 | 4,331,684 | 99.6 | 96.1 | 96.0 |
| (うち超過税率) | 385,152 | 1,536 | 386,688 | 384,382 | 654 | 385,036 | 99.6 | 96.1 | 96.1 |
| 固 定 資 産 税 | 29,029,012 | 790,684 | 29,819,696 | 28,759,198 | 237,619 | 28,996,817 | 97.2 | 95.9 | 95.8 |
| 純固定資産税 | 29,001,149 | 790,684 | 29,791,833 | 28,731,335 | 237,619 | 28,968,954 | 97.2 | 95.9 | 95.8 |
| 土 地 | 8,464,315 | 388,837 | 8,853,152 | 8,333,122 | 116,748 | 8,449,870 | 95.4 | 98.8 | 98.8 |
| 家 屋 | 8,804,842 | 392,991 | 9,197,833 | 8,668,370 | 117,995 | 8,786,365 | 95.5 | 102.4 | 102.5 |
| 償却資産 | 11,731,992 | 8,856 | 11,740,848 | 11,729,843 | 2,876 | 11,732,719 | 99.9 | 89.4 | 89.4 |
| 交付金 | 27,863 | 0 | 27,863 | 27,863 | 0 | 27,863 | 100.0 | 85.0 | 85.0 |
| 軽 自 動 車 税 | 559,655 | 28,536 | 588,191 | 548,526 | 9,898 | 558,424 | 94.9 | 102.1 | 102.7 |
| 市 た ば こ 税 | 2,501,258 | 0 | 2,501,258 | 2,501,258 | 0 | 2,501,258 | 100.0 | 109.5 | 109.5 |
| 特 別 土 地 保 有 税 | 0 | 0 | 0 | 0 | 0 | 0 | | | |
| 保 有 分 | 0 | 0 | 0 | 0 | 0 | 0 | | | |
| 取 得 分 | 0 | 0 | 0 | 0 | 0 | 0 | | | |
| 入 湯 税 | 2,107 | 0 | 2,107 | 2,107 | 0 | 2,107 | 100.0 | 125.8 | 125.8 |
| 事 業 所 税 | 2,739,724 | 3,021 | 2,742,745 | 2,737,756 | 3,021 | 2,740,777 | 99.9 | 98.5 | 98.5 |
| 資 産 割 | 2,323,727 | 2,552 | 2,326,279 | 2,322,057 | 2,552 | 2,324,609 | 99.9 | 98.9 | 98.9 |
| 従 業 者 割 | 415,997 | 469 | 416,466 | 415,699 | 469 | 416,168 | 99.9 | 96.3 | 96.3 |
| 都 市 計 画 税 | 2,513,119 | 66,044 | 2,579,163 | 2,489,756 | 19,848 | 2,509,604 | 97.3 | 100.3 | 100.3 |
| 土 地 | 1,381,977 | 36,855 | 1,418,832 | 1,369,129 | 11,076 | 1,380,205 | 97.3 | 98.6 | 98.6 |
| 家 屋 | 1,131,142 | 29,189 | 1,160,331 | 1,120,627 | 8,772 | 1,129,399 | 97.3 | 102.3 | 102.4 |

億円

(図表)主な税目の収入額の推移(現年課税分)

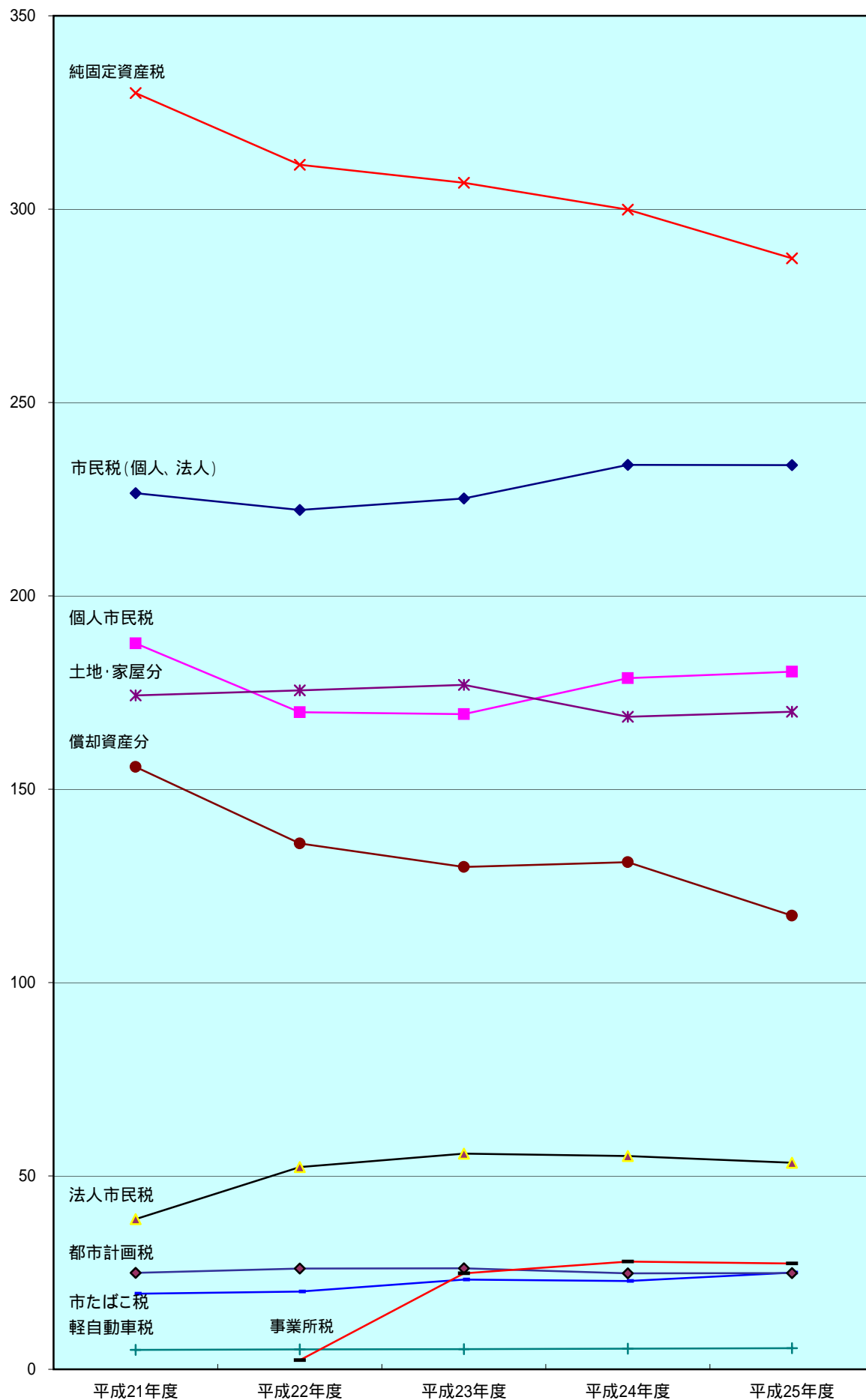

事業所税は平成22年8月1日課税開始

(7) 大規模法人の税額の推移

| 年度 | グループ | 種別 社数 | (ア) | (イ) | (ウ) | | |
|----------------|------|----------|---------------|--------------|-------------|-------------|---------------|
| | | | 法人市民税 (千円) | 事業所税 (千円) | 固定資産税 | | |
| | | | | | 土地分 (千円) | 家屋分 (千円) | 償却資産分 (千円) |
| 平成 23 年度 | A | 6 | 96,521 | 127,185 | 90,670 | 89,040 | 182,442 |
| | B | 18 | 1,103,796 | 631,118 | 1,092,697 | 371,759 | 2,183,800 |
| | C | 7 | 46,059 | 538,175 | 167,724 | 562,416 | 6,777,129 |
| | D | 7 | 44,927 | 62,546 | 26,033 | 73,899 | 8,901 |
| | E | 11 | 266,084 | 53,701 | 23,728 | 81,468 | 21,946 |
| | F | 9 | 169,912 | 62,577 | 322,614 | 204,870 | 922,781 |
| | 計 | 58 | 1,727,299 | 1,475,302 | 1,723,466 | 1,383,452 | 10,096,999 |
| 平成 24 年度 | A | 6 | 115,161 | 127,545 | 88,787 | 78,696 | 180,979 |
| | B | 18 | 818,162 | 657,232 | 1,069,898 | 338,887 | 2,205,761 |
| | C | 7 | 123,178 | 591,628 | 165,452 | 615,466 | 6,755,300 |
| | D | 7 | 39,119 | 126,099 | 25,510 | 65,243 | 11,604 |
| | E | 11 | 234,846 | 53,615 | 23,267 | 74,043 | 21,379 |
| | F | 9 | 152,228 | 62,977 | 310,005 | 184,328 | 904,397 |
| | 計 | 58 | 1,482,694 | 1,619,096 | 1,682,919 | 1,356,663 | 10,079,420 |
| 平成 25 年度 | A | 6 | 242,218 | 130,681 | 87,071 | 82,456 | 211,705 |
| | B | 18 | 1,033,987 | 631,531 | 1,051,199 | 339,805 | 2,204,038 |
| | C | 7 | 41,248 | 529,208 | 163,069 | 616,023 | 5,646,946 |
| | D | 7 | 28,914 | 31,419 | 24,973 | 62,540 | 10,471 |
| | E | 11 | 227,082 | 55,069 | 22,933 | 74,100 | 19,540 |
| | F | 9 | 108,307 | 65,257 | 304,859 | 192,604 | 886,092 |
| | 計 | 58 | 1,681,756 | 1,443,165 | 1,654,104 | 1,367,528 | 8,978,792 |

Aグループ……食料品製造関係

Bグループ……石油化学製品製造関係

Dグループ……卸小売業関係

Eグループ……保険金融業関係

| (工) 都市計画税 (千円) | (ウ) + (工) 計 (千円) | (オ) 市 民 税 特 別 徴 収 (千円) | 同 左 人 員 (人) | (ア) + (イ) + (ウ) + (工) + (オ) 合 計 (千円) |
|--------------------------|----------------------------|-------------------------------------|--------------------|---|
| 25,719 | 387,871 | 134,237 | 785 | 745,814 |
| 211,074 | 3,859,330 | 1,140,348 | 5,367 | 6,734,592 |
| 98,286 | 7,605,555 | 933,422 | 5,391 | 9,123,211 |
| 13,999 | 122,832 | 120,263 | 1,023 | 350,568 |
| 14,784 | 141,926 | 258,072 | 1,258 | 719,783 |
| 73,502 | 1,523,767 | 331,135 | 1,759 | 2,087,391 |
| 437,364 | 13,641,281 | 2,917,477 | 15,583 | 19,761,359 |
| 23,958 | 372,420 | 146,708 | 800 | 761,834 |
| 203,200 | 3,817,746 | 1,228,687 | 5,221 | 6,521,827 |
| 91,133 | 7,627,351 | 1,115,258 | 5,540 | 9,457,415 |
| 12,724 | 115,081 | 125,554 | 978 | 405,853 |
| 13,920 | 132,609 | 263,707 | 1,241 | 684,777 |
| 68,833 | 1,467,563 | 354,617 | 1,757 | 2,037,385 |
| 413,768 | 13,532,770 | 3,234,531 | 15,537 | 19,869,091 |
| 24,256 | 405,488 | 148,342 | 788 | 926,729 |
| 200,541 | 3,795,583 | 1,173,513 | 5,231 | 6,634,614 |
| 90,890 | 6,516,928 | 1,160,473 | 5,752 | 8,247,857 |
| 12,237 | 110,221 | 116,268 | 933 | 286,822 |
| 13,870 | 130,443 | 256,955 | 1,215 | 669,549 |
| 69,224 | 1,452,779 | 357,762 | 1,760 | 1,984,105 |
| 411,018 | 12,411,442 | 3,213,313 | 15,679 | 18,749,676 |

Cグループ……鉄鋼金属製品及び機械器具製造関係

Fグループ……運輸通信及び電気ガス供給業関係

(8) 市民 1 人当たり市税負担額の推移 (決算)

| 区 分 | 年 度 | 平成 | 平成 | 平成 | 平成 | 平成 |
|------------------------|---------------|-------------|-------------|-------------|-------------|-------------|
| | | 21年度 | 22年度 | 23年度 | 24年度 | 25年度 |
| 一 般 会 計 歳 入 総 額 (千円) | | 109,113,037 | 103,265,774 | 106,402,599 | 103,818,726 | 107,239,673 |
| 一般会計歳入総額に占める市税の割合 (%) | | 56.1 | 57.5 | 58.1 | 59.9 | 56.9 |
| 市 税 収 入 額 合 計 | 総 額 (千円) | 61,227,427 | 59,387,874 | 61,867,325 | 62,144,224 | 61,059,837 |
| | 市民1人当たり (円) | 195,060 | 189,036 | 197,229 | 198,635 | 195,480 |
| | 1世帯当たり (円) | 481,795 | 463,053 | 479,213 | 477,988 | 465,392 |
| 市 民 税 | 総 額 (千円) | 22,999,341 | 22,582,468 | 22,909,502 | 23,748,264 | 23,750,850 |
| | 市民1人当たり (円) | 73,272 | 71,882 | 73,034 | 75,908 | 76,037 |
| | 1世帯当たり (円) | 180,980 | 176,078 | 177,453 | 182,662 | 181,026 |
| うち個人市民税 | 総 額 (千円) | 19,111,411 | 17,343,888 | 17,311,030 | 18,220,809 | 18,400,686 |
| | 市民1人当たり (円) | 60,886 | 55,207 | 55,186 | 58,240 | 58,909 |
| | 1世帯当たり (円) | 150,386 | 135,232 | 134,088 | 140,147 | 140,248 |
| 固 定 資 産 税 | 総 額 (千円) | 33,246,556 | 31,411,633 | 30,979,306 | 30,280,005 | 28,996,817 |
| | 市民1人当たり (円) | 105,918 | 99,985 | 98,760 | 96,786 | 92,832 |
| | 1世帯当たり (円) | 261,615 | 244,919 | 239,960 | 232,902 | 221,011 |
| 軽 自 動 車 税 | 総 額 (千円) | 512,568 | 524,011 | 533,056 | 543,546 | 558,424 |
| | 市民1人当たり (円) | 1,633 | 1,668 | 1,699 | 1,737 | 1,788 |
| | 1世帯当たり (円) | 4,034 | 4,086 | 4,129 | 4,181 | 4,256 |
| 市 た ば こ 税 | 総 額 (千円) | 1,954,807 | 2,010,277 | 2,319,907 | 2,284,745 | 2,501,258 |
| | 市民1人当たり (円) | 6,228 | 6,399 | 7,396 | 7,303 | 8,008 |
| | 1世帯当たり (円) | 15,382 | 15,674 | 17,970 | 17,573 | 19,064 |
| 特 別 土 地 保 有 税 | 総 額 (千円) | 0 | 0 | 0 | 0 | 0 |
| | 市民1人当たり (円) | 0 | 0 | 0 | 0 | 0 |
| | 1世帯当たり (円) | 0 | 0 | 0 | 0 | 0 |
| 入 湯 税 | 総 額 (千円) | 338 | 711 | 2,063 | 1,675 | 2,107 |
| | 市民1人当たり (円) | 1 | 2 | 7 | 5 | 7 |
| | 1世帯当たり (円) | 3 | 6 | 16 | 13 | 16 |
| 事 業 所 税 | 総 額 (千円) | - | 236,093 | 2,490,765 | 2,782,646 | 2,740,777 |
| | 市民1人当たり (円) | - | 752 | 7,940 | 8,894 | 8,774 |
| | 1世帯当たり (円) | - | 1,841 | 19,293 | 21,403 | 20,890 |
| 都 市 計 画 税 | 総 額 (千円) | 2,513,817 | 2,622,681 | 2,632,726 | 2,503,343 | 2,509,604 |
| | 市民1人当たり (円) | 8,008 | 8,348 | 8,393 | 8,002 | 8,034 |
| | 1世帯当たり (円) | 19,781 | 20,449 | 20,393 | 19,255 | 19,128 |

人口、世帯数は各年度とも翌年の4月1日現在
事業所税は平成22年8月1日課税開始

〔図表〕一般会計歳入総額に占める市税の割合（決算）

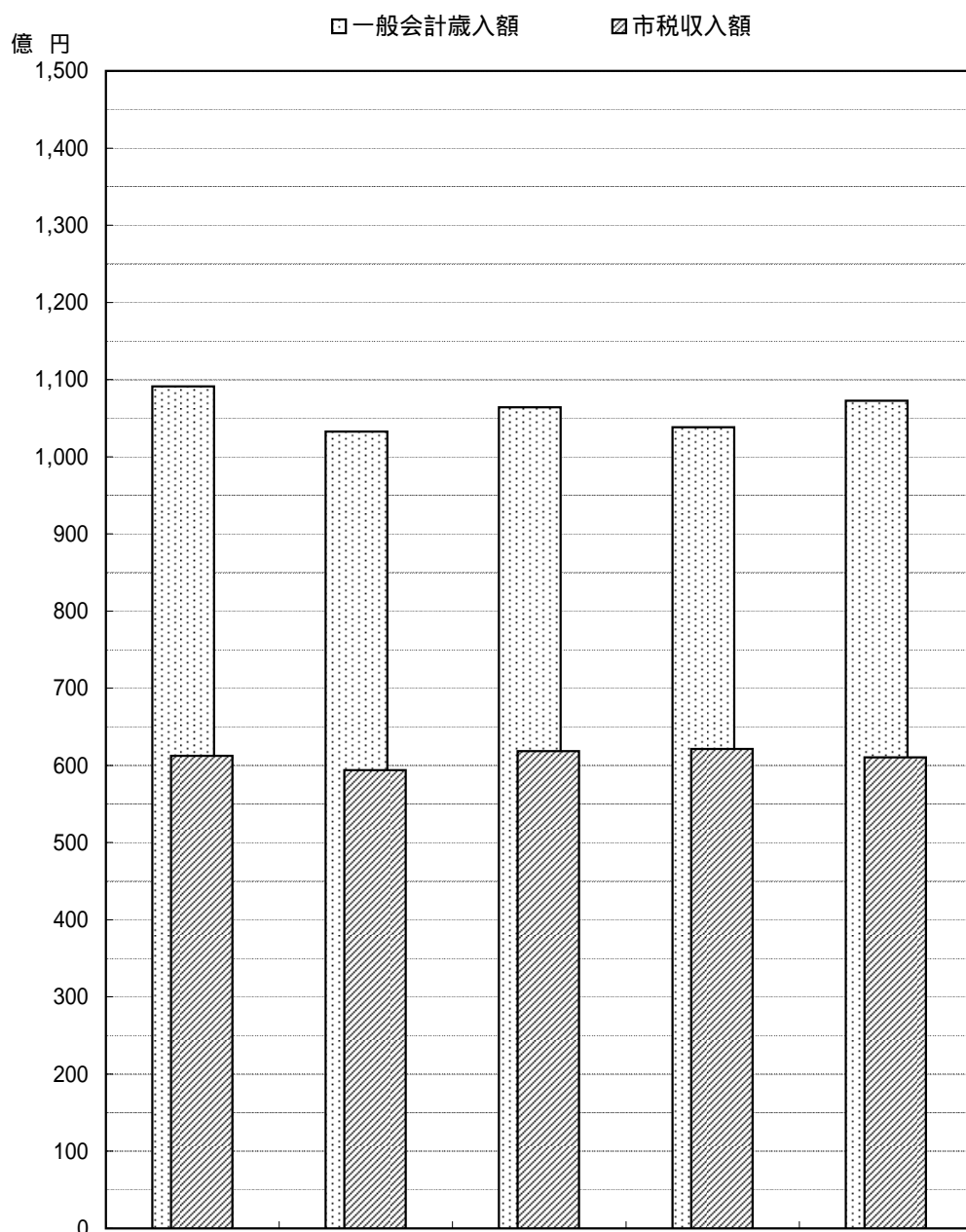

(単位: 千円, %)

| | 平成21年度 | 平成22年度 | 平成23年度 | 平成24年度 | 平成25年度 | |
|----------------|-------------|-------------|-------------|-------------|-------------|-----------|
| 一般会計歳入総額 | 109,113,037 | 103,265,774 | 106,402,599 | 103,818,726 | 107,239,673 | |
| 市税収入額 | 61,227,427 | 59,387,874 | 61,867,325 | 62,144,224 | 61,059,837 | |
| 市税収入の占める割合 | 56.1 | 57.5 | 58.1 | 59.9 | 56.9 | |
| 市税収入額 前年度比較 | 増減額 | 2,192,258 | 1,839,553 | 2,479,451 | 276,899 | 1,084,387 |
| | 前年度比 | 96.5 | 97.0 | 104.2 | 100.4 | 98.3 |

4. 市民税

1) 個人市民税

- (1) 調定額の推移(当初)
- (2) 納税義務者数の推移(当初)
- (3) 特別徴収の納税義務者数等の推移(当初)
- (4) 給与所得者に係る納税義務者数等の推移(当初)
- (5) 総所得金額等の推移(当初)

2) 法人市民税

- (1) 平成25年度納税義務者数
- (2) 調定額の推移(現年度分・決算)
- (3) 産業別法人数・調定額の状況(決算)

4 . 市民税

1) 個人市民税

(1) 調定額の推移 (当初)

(6 月末調定報告による 特定あん分率算出の基礎となる額)

| 区 分 | 年 度 | 納税義務者数 | | 市 民 税 | | | | |
|----------------------------|--------|---------|---------------|----------------|----------------|-------------|---------------|--------------|
| | | (人) | 前年度比 (%) | 所得割額 (千円) | 均等割額 (千円) | 計 (千円) | 前年度比 (%) | 構成比 (%) |
| 普 通 徴 収 | 22 | 54,398 | 90.1 | 4,625,792 | 163,194 | 4,788,986 | 81.1 | 27.9 |
| | 23 | 52,145 | 95.9 | 4,303,563 | 156,435 | 4,459,998 | 93.1 | 26.2 |
| | 24 | 51,099 | 98.0 | 4,439,974 | 153,297 | 4,593,271 | 103.0 | 25.6 |
| | 25 | 50,996 | 99.8 | 4,396,101 | 152,988 | 4,549,089 | 99.0 | 25.1 |
| | 26 | 43,082 | 84.5 | 3,788,623 | 150,787 | 3,939,410 | 86.6 | 21.6 |
| 給 与 特 別 徴 収 | 22 | 86,693 | 101.9 | 11,787,835 | 260,079 | 12,047,914 | 93.0 | 70.3 |
| | 23 | 88,560 | 102.2 | 11,982,507 | 265,680 | 12,248,187 | 101.7 | 71.9 |
| | 24 | 89,289 | 100.8 | 12,771,021 | 267,867 | 13,038,888 | 106.5 | 72.5 |
| | 25 | 90,271 | 101.1 | 12,939,146 | 270,813 | 13,209,959 | 101.3 | 73.0 |
| | 26 | 97,948 | 108.5 | 13,578,314 | 342,818 | 13,921,132 | 105.4 | 76.5 |
| 年 金 特 別 徴 収 | 22 | 9,432 | 105.3 | 277,886 | 28,296 | 306,182 | 194.2 | 1.8 |
| | 23 | 9,712 | 103.0 | 296,539 | 29,136 | 325,675 | 106.4 | 1.9 |
| | 24 | 10,479 | 107.9 | 310,833 | 31,437 | 342,270 | 105.1 | 1.9 |
| | 25 | 10,843 | 103.5 | 317,028 | 32,529 | 349,557 | 102.1 | 1.9 |
| | 26 | 11,034 | 101.8 | 303,062 | 38,619 | 341,681 | 97.7 | 1.9 |
| 合 計 | 22 | 150,523 | 97.5 | 16,691,513 | 451,569 | 17,143,082 | 90.1 | 100.0 |
| | 23 | 150,417 | 99.9 | 16,582,609 | 451,251 | 17,033,860 | 99.4 | 100.0 |
| | 24 | 150,867 | 100.3 | 17,521,828 | 452,601 | 17,974,429 | 105.5 | 100.0 |
| | 25 | 152,110 | 100.8 | 17,652,275 | 456,330 | 18,108,605 | 100.7 | 100.0 |
| | 26 | 152,064 | 99.97 | 17,669,999 | 532,224 | 18,202,223 | 100.5 | 100.0 |

上記の表は、各年度とも6月末現在の調定報告によるものです。なお、この表には減免人数が含まれていないことや、給与特別徴収分について年度間の収入調整を行った後の数値を計上していることなどから、次ページ以降の課税状況等の調による数値とは異なります。

(2) 納税義務者数の推移 (当初)

(課税状況等の調 第2表による)

| 区分 年度 | 均等割 のみを 納める者 | 均等割と 所得割を 納める者 | 合 計 | | 納税義務者数 | 前年度比 |
|----------|--------------------|----------------------|--------------|--------------|--------------|-----------|
| | | | 均等割を 納める者 | 所得割を 納める者 | | |
| 平成22年度 | 人 9,569 | 人 141,552 | 人 151,121 | 人 141,552 | 人 151,121 | % 97.6 |
| 23 | 9,843 | 141,183 | 151,026 | 141,183 | 151,026 | 99.9 |
| 24 | 9,257 | 142,271 | 151,528 | 142,271 | 151,528 | 100.3 |
| 25 | 9,595 | 143,185 | 152,780 | 143,185 | 152,780 | 100.8 |
| 26 | 10,146 | 142,550 | 152,696 | 142,550 | 152,696 | 99.9 |

(3) 特別徴収の納税義務者数等の推移 (当初)

(課税状況等の調 第3表による)

| 区分 年度 | 特別徴収 義務者数 | 特別徴収の納税義務者数 | | 特別徴収税額 | 特別徴収税額の内訳 | |
|-------------|--------------|-------------|------------|------------------|------------------|---------------|
| | | 納税義務者数 | うち均等割のみ | | 所得割額 | 均等割額 |
| 22 給与 年金 | 社 9,962 | 人 86,693 | 人 2,045 | 千円 11,947,169 | 千円 11,687,090 | 千円 260,079 |
| | 8 | 9,432 | 1,451 | 318,024 | 292,564 | 25,460 |
| 23 給与 年金 | 10,088 | 88,560 | 2,162 | 12,390,422 | 12,124,742 | 265,680 |
| | 8 | 9,712 | 1,562 | 330,535 | 304,168 | 26,367 |
| 24 給与 年金 | 10,156 | 89,289 | 2,011 | 13,254,167 | 12,986,300 | 267,867 |
| | 8 | 10,479 | 1,621 | 348,529 | 320,786 | 27,743 |
| 25 給与 年金 | 10,388 | 90,271 | 2,110 | 13,291,131 | 13,020,318 | 270,813 |
| | 8 | 10,843 | 1,777 | 356,226 | 326,907 | 29,319 |
| 26 給与 年金 | 12,448 | 97,948 | 2,796 | 14,149,152 | 13,806,337 | 342,815 |
| | 8 | 11,034 | 1,943 | 354,817 | 319,882 | 34,935 |

(4) 給与所得者に係る納税義務者数等の推移 (当初)

(課税状況等の調 第2表、13表による)

| 区分 年度 | 納税義務者数 (A) | うち 給与所得者 | | | | | |
|----------|---------------|---------------|-----------|-------------|-----------|-------------------------------|-------------------|
| | | 納税義務者数 (B) | 前年度比 | 平均年収 | 前年度比 | 給与所得者の 納税義務者の 割合(B)/(A) | 給与所得者の 特別徴収の割合 |
| 平成22年度 | 人 151,121 | 人 121,241 | % 96.6 | 千円 4,424 | % 96.0 | % 80.2 | % 71.5 |
| 23 | 151,026 | 121,138 | 99.9 | 4,480 | 101.3 | 80.2 | 73.1 |
| 24 | 151,528 | 121,508 | 100.3 | 4,517 | 100.8 | 80.2 | 73.5 |
| 25 | 152,780 | 122,054 | 100.4 | 4,517 | 100.0 | 79.9 | 74.0 |
| 26 | 152,696 | 121,440 | 99.5 | 4,548 | 100.7 | 79.5 | 80.7 |

(B)の納税義務者数には、給与所得と併せて他に所得を有する納税義務者を含みます。

(5) 総所得金額等の推移 (当初)

(課税状況等の調 第12表および第58, 59表による) (単位:人,千円)

| 区 分 | | 年 度 | 平成22年度 | 平成23年度 | 平成24年度 | 平成25年度 | 平成26年度 |
|--------|----------------|----------------------|-------------|-------------|-------------|-------------|-------------|
| | | | | | | | |
| 納税義務者数 | 所得税の義務 | あり | 135,915 | 135,456 | 137,170 | 137,937 | 137,404 |
| | | なし | 5,637 | 5,727 | 5,101 | 5,248 | 5,146 |
| | 計 | (イ) | 141,552 | 141,183 | 142,271 | 143,185 | 142,550 |
| | | 上のうち税額調整措置に係る者 | 73 | 76 | 176 | 151 | 192 |
| 総所得金額等 | 総所得金額 | | 448,945,529 | 452,964,272 | 458,007,152 | 460,096,916 | 461,859,552 |
| | 山林所得金額 | | 0 | 906 | 0 | 785 | 10,805 |
| | 小 計 | | 448,945,529 | 452,965,178 | 458,007,152 | 460,097,701 | 461,870,357 |
| | 分離長期譲渡所得金額 | 一般の譲渡に係る金額 | 4,187,186 | 3,952,790 | 4,276,594 | 4,379,367 | 5,339,144 |
| | | 優良住宅地としての譲渡に係る金額 | 481,565 | 190,706 | 700,157 | 725,103 | 970,895 |
| | | 居住用財産の譲渡に係る金額 | 36,276 | 30,350 | 5,578 | 80,252 | 42,880 |
| | | 小 計 | 4,705,027 | 4,173,846 | 4,982,329 | 5,184,722 | 6,352,919 |
| | 分離短期譲渡所得金額 | 一般の譲渡に係る金額 | 81,876 | 100,472 | 115,040 | 32,751 | 58,357 |
| | | 国、地方公共団体等に対する譲渡に係る金額 | 0 | 0 | 0 | 1,196 | 1,193 |
| | | 小 計 | 81,876 | 100,472 | 115,040 | 33,947 | 59,550 |
| | 株式等に係る譲渡所得等の金額 | 未公開分の株式等に係る金額 | 154,573 | 322,377 | 453,327 | 625,125 | 3,521,444 |
| | | 上場分の株式等に係る金額 | 164,853 | 277,513 | 108,951 | 88,572 | 3,260,444 |
| | | 小 計 | 319,426 | 599,890 | 562,278 | 713,697 | 6,781,888 |
| | 上場株式等に係る配当所得金額 | | 4,248 | 45,287 | 49,358 | 73,645 | 297,350 |
| | 先物取引に係る雑所得等の金額 | | 38,045 | 55,174 | 112,271 | 205,969 | 385,575 |
| 計 (ロ) | | 454,094,151 | 457,939,847 | 463,828,428 | 466,309,681 | 475,747,639 | |
| 所得控除額 | 雑 損 | 13,142 | 12,979 | 11,519 | 9,849 | 12,189 | |
| | 医 療 費 | 3,264,277 | 3,167,607 | 3,098,900 | 2,978,520 | 2,928,352 | |
| | 社 会 保 険 料 | 67,529,619 | 69,351,056 | 72,219,265 | 74,398,889 | 76,666,619 | |
| | 小規模企業共済等掛金 | 978,582 | 966,050 | 1,015,260 | 1,070,782 | 1,149,867 | |
| | 生 命 保 険 料 | 4,195,519 | 4,175,920 | 4,196,380 | 4,521,978 | 4,726,273 | |

(課税状況等の調 第12表および第58, 59表による) (単位:人,千円)

| 区 分 | | 年 度 | 平成22年度 | 平成23年度 | 平成24年度 | 平成25年度 | 平成26年度 |
|---------------------------|-----------------|----------------|-------------|-------------|-------------|-------------|------------|
| | | | | | | | |
| 所得控除額 | 地震保険料 | | 347,450 | 346,074 | 350,868 | 352,410 | 356,703 |
| | 寄附金 | | - | - | - | - | - |
| | 障害者(同居特障加算分含まず) | 普通 | 770,380 | 789,880 | 856,700 | 874,380 | 874,640 |
| | | 特別 | 825,000 | 859,200 | 894,900 | 884,400 | 897,300 |
| | | 小計 | 1,595,380 | 1,649,080 | 1,751,600 | 1,758,780 | 1,771,940 |
| | 寡婦 | 一般 | 291,720 | 278,460 | 295,360 | 295,100 | 294,320 |
| | | 特別割増 | 317,400 | 320,100 | 340,500 | 349,500 | 355,200 |
| | 小計 | | 609,120 | 598,560 | 635,860 | 644,600 | 649,520 |
| | 寡夫 | | 79,820 | 78,520 | 78,260 | 84,240 | 85,020 |
| | 勤労学生 | | 2,860 | 3,120 | 2,860 | 1,820 | 2,600 |
| | 配偶者 | 一般(70歳未満) | 12,240,690 | 11,991,870 | 11,889,240 | 11,681,340 | 11,368,830 |
| | | 老人配偶者(70歳以上) | 1,887,080 | 1,959,660 | 2,055,040 | 2,127,620 | 2,193,360 |
| | | 小計 | 14,127,770 | 13,951,530 | 13,944,280 | 13,808,960 | 13,562,190 |
| | 配偶者特別 | | 811,110 | 841,370 | 864,440 | 896,090 | 886,470 |
| | 扶養 | 一般(0~15歳) | 15,447,630 | 15,408,360 | - | - | - |
| | | 一般(23~69歳) | - | - | 4,399,230 | 4,355,010 | 4,251,720 |
| | | 特定扶養親族(16~22歳) | 6,237,000 | 6,269,850 | - | - | - |
| | | 特定扶養親族(19~22歳) | - | - | 2,889,000 | 2,891,700 | 2,907,000 |
| | | 老人扶養親族(70歳以上) | 779,000 | 798,000 | 813,200 | 824,980 | 813,580 |
| | | 同居老親等(70歳以上) | 2,481,300 | 2,384,550 | 2,385,450 | 2,296,800 | 2,208,600 |
| 小計 | | 24,944,930 | 24,860,760 | 10,486,880 | 10,368,490 | 10,180,900 | |
| 配偶者及び扶養親族のうち同居特障加算分(23万円) | | 332,350 | 342,930 | - | - | - | |
| 特別障害者のうち同居特障加算分(23万円) | | - | - | 370,760 | 356,730 | 349,600 | |
| 基礎 | | 46,712,160 | 46,590,390 | 46,949,430 | 47,251,050 | 47,041,500 | |
| 計 | | 165,544,089 | 166,935,946 | 155,976,562 | 158,503,188 | 160,369,743 | |

(課税状況等の調 第12表および第58, 59表による) (単位:人,千円)

| 区 分 | | 年 度 | 平成22年度 | 平成23年度 | 平成24年度 | 平成25年度 | 平成26年度 | |
|---------------------|---------------------------|-----------------------|-------------|-------------|-------------|-------------|-------------|-----------|
| | | | | | | | | |
| 課税標準額 | 総所得金額に係るもの | | 283,521,493 | 286,172,044 | 302,168,927 | 301,724,034 | 301,675,368 | |
| | 山林所得金額に係るもの | | 0 | 905 | 0 | 784 | 10,805 | |
| | 小 計 (A) | | 283,521,493 | 286,172,949 | 302,168,927 | 301,724,818 | 301,686,173 | |
| | 分離長期譲渡所得金額に係るもの | 一般の譲渡に係るもの | | 4,080,205 | 3,833,495 | 4,156,069 | 4,261,717 | 5,218,400 |
| | | 優良住宅地としての譲渡に係るもの | | 476,653 | 183,096 | 688,992 | 720,827 | 953,020 |
| | | 居住用財産の譲渡に係るもの | | 36,275 | 30,229 | 4,887 | 80,251 | 42,878 |
| | | 小 計 | | 4,593,133 | 4,046,820 | 4,849,948 | 5,062,795 | 6,214,298 |
| | 分離短期譲渡所得金額に係るもの | 一般の譲渡に係るもの | | 79,345 | 98,653 | 112,251 | 32,138 | 56,284 |
| | | 国、地方公共団体などに対する譲渡に係るもの | | 0 | 0 | 0 | 783 | 1,192 |
| | | 小 計 | | 79,345 | 98,653 | 112,251 | 32,921 | 57,476 |
| | 株式に係る譲渡所得等の金額に係るもの | 未公開分の株式等に係るもの | | 151,602 | 321,061 | 451,952 | 623,272 | 3,515,245 |
| | | 上場分の株式等に係るもの | | 163,406 | 267,258 | 107,273 | 85,783 | 3,230,773 |
| | | 小 計 | | 315,008 | 588,319 | 559,225 | 709,055 | 6,746,018 |
| | 上場株式等の配当所得金額に係るもの | | 4,229 | 45,041 | 49,266 | 73,564 | 296,916 | |
| 先物取引に係る雑所得等の金額に係るもの | | 36,854 | 52,119 | 112,249 | 203,340 | 377,015 | | |
| 計 | | 288,550,062 | 291,003,901 | 307,851,866 | 307,806,493 | 315,377,896 | | |
| 算出税額 | 総所得金額・山林所得金額及び退職所得金額分 (B) | | 17,005,745 | 17,164,969 | 18,124,633 | 18,099,031 | 18,094,254 | |
| | 分離長期譲渡所得分 | 一般の譲渡に係る分 | | 122,367 | 114,959 | 124,638 | 127,806 | 156,455 |
| | | 優良住宅地としての譲渡に係る分 | | 12,127 | 4,540 | 17,869 | 18,433 | 24,698 |
| | | 居住用財産の譲渡に係る分 | | 871 | 725 | 117 | 1,925 | 1,028 |
| | | 小 計 | | 135,365 | 120,224 | 142,624 | 148,164 | 182,181 |
| | 分離短期譲渡所得分 | 一般の譲渡に係る分 | | 4,285 | 5,327 | 6,062 | 1,736 | 3,040 |
| | | 国、地方公共団体などに対する譲渡に係る分 | | 0 | 0 | 0 | 23 | 36 |
| | 小 計 | | 4,285 | 5,327 | 6,062 | 1,759 | 3,076 | |
| 株式等に係る譲渡所得等分 | 未公開分の株式等に係る分 | | 4,549 | 9,632 | 13,558 | 18,699 | 105,457 | |
| | 上場分の株式等に係る分 | | 2,941 | 4,811 | 1,931 | 1,542 | 58,154 | |

(課税状況等の調 第12表および第58, 59表による) (単位:人,千円)

| 区 分 | | 年 度 | | | | | |
|---------------------------|------------------|--------|------------|------------|------------|------------|------------|
| | | 平成22年度 | 平成23年度 | 平成24年度 | 平成25年度 | 平成26年度 | |
| 算出税額 | 株式等に係る譲渡所得等分 | 小 計 | 7,490 | 14,443 | 15,489 | 20,241 | 163,611 |
| | 上場株式等の配当所得金額に係る分 | | 75 | 811 | 887 | 1,325 | 5,344 |
| | 先物取引に係る雑所得等分 | | 1,105 | 1,563 | 3,368 | 6,101 | 11,312 |
| | 計 | | 17,154,065 | 17,307,337 | 18,293,063 | 18,276,621 | 18,459,778 |
| 税額控除額 | 調 整 | | 338,278 | 334,233 | 291,177 | 292,806 | 290,375 |
| | 配 当 | | 20,088 | 14,431 | 17,983 | 16,638 | 15,332 |
| | 住宅借入金等特別税額 | | 187,385 | 198,617 | 182,972 | 188,053 | 163,363 |
| | 寄 附 金 | | 2,242 | 3,382 | 31,892 | 6,502 | 8,077 |
| | 外 国 税 額 | | 482 | 760 | 838 | 956 | 894 |
| | 計 | | 548,475 | 551,423 | 524,862 | 504,955 | 478,041 |
| 税 額 調 整 額 | | | 235 | 228 | 2,356 | 2,141 | 2,573 |
| 配 当 割 額 の 控 除 額 | | | 8,147 | 11,958 | 14,303 | 13,944 | 19,516 |
| 株 式 等 譲 渡 所 得 割 額 の 控 除 額 | | | 6,466 | 4,748 | 3,226 | 3,465 | 44,460 |
| 減 免 税 額 | | | 20,227 | 20,957 | 23,169 | 21,953 | 22,419 |
| 所得割額 | 所得税の義務あり | | 16,556,580 | 16,704,213 | 17,714,886 | 17,719,476 | 17,881,925 |
| | 所得税の義務なし | | 13,935 | 13,810 | 10,261 | 10,687 | 10,844 |
| | 計 (C) | | 16,570,515 | 16,718,023 | 17,725,147 | 17,730,163 | 17,892,769 |
| 平均税率 (B) / (A) | | | 6.0 | 6.0 | 6.0 | 6.0 | 6.0 |
| 1人当たり平均総所得金額等(口) / (イ) | | | 3,208 | 3,244 | 3,260 | 3,257 | 3,337 |
| 1人当たり平均所得割額(C) / (イ) | | | 117,063 | 118,414 | 124,587 | 123,827 | 125,519 |

2)法人市民税

(1)平成25年度納税義務者数

| 税 率 区 分 | 納税義務者数(社) |
|------------------------|-----------|
| 地方税法第312条第1項第9号に該当する法人 | 66 |
| 地方税法第312条第1項第8号に該当する法人 | 32 |
| 地方税法第312条第1項第7号に該当する法人 | 505 |
| 地方税法第312条第1項第6号に該当する法人 | 85 |
| 地方税法第312条第1項第5号に該当する法人 | 395 |
| 地方税法第312条第1項第4号に該当する法人 | 148 |
| 地方税法第312条第1項第3号に該当する法人 | 1,248 |
| 地方税法第312条第1項第2号に該当する法人 | 82 |
| 地方税法第312条第1項第1号に該当する法人 | 5,753 |
| 計 | 8,314 |

(2)調定額の推移(現年度分・決算)

| 区分 年度 | 法人税割額 (千円) | 均等割額 (千円) | 計 (千円) | 前年度比 (%) | 納税義務者 (社) | 前年度比 (%) |
|----------|---------------|--------------|-----------|-------------|--------------|-------------|
| 平成21年度 | 2,918,219 | 977,608 | 3,895,827 | 51.3 | 8,387 | 98.8 |
| 22 | 4,247,998 | 1,002,114 | 5,250,112 | 134.8 | 8,265 | 98.5 |
| 23 | 4,585,111 | 1,006,917 | 5,592,028 | 106.5 | 8,289 | 100.3 |
| 24 | 4,513,608 | 1,016,107 | 5,529,715 | 105.3 | 8,310 | 100.3 |
| 25 | 4,332,957 | 1,019,093 | 5,352,050 | 95.7 | 8,314 | 100.05 |

(3) 産業別法人数・調定額の状況(決算)

(単位:円,社,%)

| 区分 | 年度 | 平成24年度 | | | 平成25年度 | | | 前年度比 |
|--------|-----|---------------|---------------|---------------|---------------|---------------|---------------|-------|
| | | 法人税割額 | 均等割額 | 合計税額 | 法人税割額 | 均等割額 | 合計税額 | |
| 農林水産業 | 調定額 | 2,326,900 | 2,428,100 | 4,755,000 | 1,134,300 | 2,516,600 | 3,650,900 | 76.8 |
| | 法人数 | | | 39 | | | 37 | 94.9 |
| 鉱業 | 調定額 | 1,172,900 | 1,120,000 | 2,292,900 | 2,773,700 | 1,215,800 | 3,989,500 | 174.0 |
| | 法人数 | | | 10 | | | 12 | 120.0 |
| 建設業 | 調定額 | 378,920,800 | 133,720,400 | 512,641,200 | 333,895,100 | 135,622,800 | 469,517,900 | 91.6 |
| | 法人数 | | | 1,403 | | | 1,407 | 100.3 |
| 食料品製造業 | 調定額 | 205,810,400 | 30,608,900 | 236,419,300 | 301,835,100 | 31,109,800 | 332,944,900 | 140.8 |
| | 法人数 | | | 206 | | | 201 | 97.6 |
| 繊維工業 | 調定額 | 6,440,700 | 8,854,000 | 15,294,700 | 12,048,900 | 8,897,300 | 20,946,200 | 137.0 |
| | 法人数 | | | 80 | | | 79 | 98.8 |
| 出版印刷業 | 調定額 | 6,681,100 | 4,799,100 | 11,480,200 | 6,354,300 | 4,726,500 | 11,080,800 | 96.5 |
| | 法人数 | | | 58 | | | 62 | 106.9 |
| 石油化学工業 | 調定額 | 1,098,502,600 | 59,114,900 | 1,157,617,500 | 1,264,393,500 | 60,761,600 | 1,325,155,100 | 114.5 |
| | 法人数 | | | 93 | | | 92 | 98.9 |
| 窯業土石業 | 調定額 | 19,360,500 | 16,880,600 | 36,241,100 | 11,046,600 | 15,462,400 | 26,509,000 | 73.1 |
| | 法人数 | | | 148 | | | 138 | 93.2 |
| 鉄鋼金属業 | 調定額 | 138,519,200 | 28,254,900 | 166,774,100 | 59,442,600 | 27,613,600 | 87,056,200 | 52.2 |
| | 法人数 | | | 193 | | | 193 | 100.0 |
| 機械器具製造 | 調定額 | 210,571,400 | 58,815,500 | 269,386,900 | 172,804,000 | 54,201,400 | 227,005,400 | 84.3 |
| | 法人数 | | | 319 | | | 316 | 99.1 |
| その他製造業 | 調定額 | 32,986,000 | 11,719,800 | 44,705,800 | 22,449,000 | 11,739,000 | 34,188,000 | 76.5 |
| | 法人数 | | | 153 | | | 152 | 99.3 |
| 卸小売業 | 調定額 | 680,341,900 | 259,660,200 | 940,002,100 | 721,127,300 | 252,132,100 | 973,259,400 | 103.5 |
| | 法人数 | | | 2,134 | | | 2,124 | 99.5 |
| 料理飲食業 | 調定額 | 32,284,900 | 33,653,000 | 65,937,900 | 25,274,200 | 37,369,100 | 62,643,300 | 95.0 |
| | 法人数 | | | 344 | | | 331 | 96.2 |
| 保険金融業 | 調定額 | 435,546,700 | 65,344,500 | 500,891,200 | 440,512,500 | 67,130,200 | 507,642,700 | 101.3 |
| | 法人数 | | | 214 | | | 211 | 98.6 |
| 不動産業 | 調定額 | 120,449,100 | 35,844,000 | 156,293,100 | 110,549,800 | 35,926,400 | 146,476,200 | 93.7 |
| | 法人数 | | | 526 | | | 534 | 101.5 |
| 運輸通信業 | 調定額 | 449,995,300 | 92,012,800 | 542,008,100 | 327,066,000 | 95,559,300 | 422,625,300 | 78.0 |
| | 法人数 | | | 426 | | | 421 | 98.8 |
| 電気ガス水道 | 調定額 | 101,790,900 | 7,272,400 | 109,063,300 | 73,448,600 | 8,787,400 | 82,236,000 | 75.4 |
| | 法人数 | | | 20 | | | 21 | 105.0 |
| サービス業 | 調定額 | 591,906,500 | 166,004,000 | 757,910,500 | 446,801,100 | 168,322,000 | 615,123,100 | 81.2 |
| | 法人数 | | | 1,944 | | | 1,983 | 102.0 |
| 合計 | 調定額 | 4,513,607,800 | 1,016,107,100 | 5,529,714,900 | 4,332,956,600 | 1,019,093,300 | 5,352,049,900 | 96.8 |
| | 法人数 | | | 8,310 | | | 8,314 | 100.0 |

5 . 固定資産税・都市計画税

(1) 平成 2 6 年度土地に関する概要

(2) 平成 2 6 年度家屋に関する概要

(3) 平成 2 6 年度償却資産に関する概要

(4) 国有資産等所在市町村交付金の推移 (決算)

5. 固定資産税・都市計画税

(1) 平成26年度土地に関する概要

(その)

(概要調書 第2表による)

| 区 分 地 目 | | 地 積 | | | | |
|------------|------------|---------------------------|------------------------------|----------------------------------|------------------------------|-----------|
| | | 非課税地積 (イ) | 評価総地積 (ロ) | 法定免税点未 満のもの (四)-(二) (ハ) | 法定免税点以 上のもの (ニ) | |
| 田 | 一 般 田 | m ² 424,707 | m ² 28,826,670 | m ² 1,281,423 | m ² 27,545,247 | |
| | 介在田・市街化区域田 | 110,489 | 1,313,574 | 956 | 1,312,618 | |
| 畑 | 一 般 畑 | 307,256 | 16,481,924 | 1,275,164 | 15,206,760 | |
| | 介在畑・市街化区域畑 | 44,021 | 1,033,258 | 2,791 | 1,030,467 | |
| 宅地 | 小規模住宅用地 | | 20,136,048 | 69,330 | 20,066,718 | |
| | 一般住宅用地 | | 8,904,679 | 3,860 | 8,900,819 | |
| | 住宅用地以外の宅地 | | 23,970,040 | 2,703 | 23,967,337 | |
| | 計 | 3,085,299 | 53,010,767 | 75,893 | 52,934,874 | |
| 塩 田 | | 0 | | | | |
| 鉱 泉 地 | | 0 | 0 | 0 | 0 | |
| 池 沼 | | 253,100 | 36,873 | 10,430 | 26,443 | |
| 山林 | 一 般 山 林 | 2,294,018 | 17,883,331 | 3,181,693 | 14,701,638 | |
| | 介 在 山 林 | 53,521 | 76,794 | 608 | 76,186 | |
| 牧 場 | | 0 | 0 | 0 | 0 | |
| 原 野 | | 501,956 | 1,096,794 | 206,129 | 890,665 | |
| 雑種地 | ゴルフ場の用地 | 0 | 1,850,183 | 115 | 1,850,068 | |
| | 遊園地等の用地 | 2,888,824 | 11,999 | 2,211 | 9,788 | |
| | 鉄軌道用地 | 単体利用 | 4,321 | 1,096,518 | 45 | 1,096,473 |
| | | 複合利用 | | 22,156 | 0 | 22,156 |
| | その他の雑種地 | 2,898,253 | 7,283,756 | 155,365 | 7,128,391 | |
| 計 | | 5,791,398 | 10,264,612 | 157,736 | 10,106,876 | |
| そ の 他 | | 26,026,996 | | | | |
| 合 計 | | 38,892,761 | 130,024,597 | 6,192,823 | 123,831,774 | |

(その)

| 区 分 地 目 | | 決 定 価 格 | | | | |
|-------------|-----------------------|-----------------|------------------------------|-----------------------|------------------------|-----------|
| | | 総 額 (ホ) | 法定免税点未満 のもの(ホ)-(ト) (ヘ) | 法定免税点以 上のもの (ト) | (ト)に係る課 税標準額 (チ) | |
| 田 | 一 般 田 | 千円 3,641,546 | 千円 154,112 | 千円 3,487,434 | 千円 3,487,434 | |
| | 介在田・市街化区域田 | 22,724,429 | 7,723 | 22,716,706 | 7,376,659 | |
| 畑 | 一 般 畑 | 1,062,596 | 82,356 | 980,240 | 980,199 | |
| | 介在畑・市街化区域畑 | 22,811,150 | 22,929 | 22,788,221 | 7,356,934 | |
| 宅 地 | 小規模住宅用地 | 582,633,351 | 1,445,416 | 581,187,935 | 95,669,754 | |
| | 一般住宅用地 | 214,822,503 | 74,984 | 214,747,519 | 70,586,684 | |
| | 住宅用地以外の宅地 | 491,142,953 | 19,327 | 491,123,626 | 340,958,132 | |
| | 計 | 1,288,598,807 | 1,539,727 | 1,287,059,080 | 507,214,570 | |
| 塩 田 | | | | | | |
| 鉦 泉 地 | | 0 | 0 | 0 | 0 | |
| 池 沼 | | 23,207 | 690 | 22,517 | 15,219 | |
| 山 林 | 一 般 山 林 | 565,870 | 100,209 | 465,661 | 465,659 | |
| | 介 在 山 林 | 464,153 | 2,809 | 461,344 | 293,357 | |
| 牧 場 | | 0 | 0 | 0 | 0 | |
| 原 野 | | 263,783 | 8,860 | 254,923 | 184,969 | |
| 雑 種 地 | ゴルフ場の用地 | 4,762,234 | 263 | 4,761,971 | 3,333,316 | |
| | 遊園地等の用地 | 160,779 | 69 | 160,710 | 112,437 | |
| | 鉄 軌 道 用 地 | 単体利用 | 8,886,145 | 335 | 8,885,810 | 5,780,723 |
| | | 複合利用 | 1,704,589 | 0 | 1,704,589 | 1,192,769 |
| | その他の雑種地 | 98,737,191 | 28,908 | 98,708,283 | 68,513,283 | |
| 計 | | 114,250,938 | 29,575 | 114,221,363 | 78,932,528 | |
| そ の 他 | | | | | | |
| 合 計 | | 1,454,406,479 | 1,948,990 | 1,452,457,489 | 606,307,528 | |

| 筆 数 | | | | | 単 位 当 たり 価 格 | |
|------------------|-------------------|--------------|----------------------------------|-----------------------|--------------------|--------------------|
| 総筆数 (リ) + (ヌ) | 非課税地 筆数 (リ) | 評価総筆数 (ヌ) | 法定免税点未 満のもの (ヌ)-(ヲ) (ル) | 法定免税点以 上のもの (ヲ) | 平均価格 (ホ) / (ロ) | 最高価格 (カ) |
| 筆 | 筆 | 筆 | 筆 | 筆 | 円 / m ² | 円 / m ² |
| 36,968 | 1,478 | 35,490 | 2,217 | 33,273 | 126 | 157 |
| 3,342 | 527 | 2,815 | 29 | 2,786 | 17,300 | 48,300 |
| 32,830 | 1,171 | 31,659 | 3,004 | 28,655 | 64 | 127 |
| 4,693 | 282 | 4,411 | 51 | 4,360 | 22,077 | 58,790 |
| | | 123,020 | 1,608 | 121,412 | 28,935 | 236,770 |
| | | 77,517 | 365 | 77,152 | 24,125 | 95,924 |
| | | 31,939 | 112 | 31,827 | 20,490 | 252,799 |
| 236,014 | 3,538 | 232,476 | 2,085 | 230,391 | 24,308 | 252,799 |
| 0 | 0 | | | | | |
| 0 | 0 | 0 | 0 | 0 | 0 | 0 |
| 248 | 109 | 139 | 61 | 78 | 629 | 18,560 |
| 29,312 | 2,468 | 26,844 | 5,146 | 21,698 | 32 | 69 |
| 338 | 63 | 275 | 16 | 259 | 6,044 | 12,323 |
| 0 | 0 | 0 | 0 | 0 | 0 | 0 |
| 3,393 | 422 | 2,971 | 624 | 2,347 | 241 | 33,300 |
| 1,277 | 0 | 1,277 | 2 | 1,275 | 2,574 | 3,460 |
| 1,848 | 1,837 | 11 | 2 | 9 | 13,399 | 25,690 |
| 3,347 | 51 | 3,296 | 2 | 3,294 | 8,104 | 39,790 |
| 156 | | 156 | 0 | 156 | 76,936 | 219,700 |
| 16,676 | 3,318 | 13,358 | 525 | 12,833 | 13,556 | 163,309 |
| 23,304 | 5,206 | 18,098 | 531 | 17,567 | 11,131 | 219,700 |
| 118,176 | 118,176 | | | | | |
| 488,618 | 133,440 | 355,178 | 13,764 | 341,414 | 11,186 | |

(2) 平成26年度家屋に関する概要

木造家屋に関する調

(概要調書 第24表による)

| 区分 家屋の種類 | | 棟 数 | | | 床 面 積 | |
|-------------|-----------------------|------------|-----------------------|-----------------------|---------------------------|--------------------------------------|
| | | 総 数 (イ) | 法定免税点 未満のもの (ロ) | 法定免税点 以上のもの (ハ) | 総 数 (ニ) m ² | 法定免税点 未満のもの (ホ) m ² |
| 専用住宅 | | 84,801 | 3,096 | 81,705 | 8,101,937 | 135,307 |
| 共同住宅・寄宿舍 | | 1,532 | 5 | 1,527 | 316,686 | 482 |
| 併用住宅 | 住宅部分 1 | 3,395 | 185 | 3,210 | 363,980 | 10,314 |
| | その他の用の部分 2 | 3,395 | 185 | 3,210 | 1,656 | 60 |
| | 計(棟数については1 の数値を記入) | 3,395 | 185 | 3,210 | 365,636 | 10,374 |
| 農家住宅 | | 3,602 | 772 | 2,830 | 368,212 | 57,226 |
| 旅館・料亭・ホテル | | 73 | 4 | 69 | 10,574 | 97 |
| 事務所・銀行・店舗 | | 1,955 | 179 | 1,776 | 142,131 | 6,220 |
| 劇場・病院 | | 98 | 0 | 98 | 13,218 | 0 |
| 公衆浴場 | | 10 | 1 | 9 | 1,559 | 72 |
| 工場・倉庫 | | 2,816 | 406 | 2,410 | 249,382 | 17,610 |
| 土蔵 | | 914 | 291 | 623 | 31,487 | 9,000 |
| 附属家 | | 15,113 | 3,726 | 11,387 | 425,869 | 89,026 |
| 合 計 | | 114,309 | 8,665 | 105,644 | 10,026,691 | 325,414 |

| | 決 定 価 格 | | | 単 位 当 たり 価 格 | | | |
|--|--------------------------------------|---------------|--------------------------|--------------------------|------------------|------------------|------------------|
| | 法定免税点 以上のもの (ヘ) m ² | 総 額 (ト) 千円 | 法定免税点 未満のもの (チ) 千円 | 法定免税点 以上のもの (リ) 千円 | (ト)/(ニ) (ヌ) 円 | (チ)/(ホ) (ル) 円 | (リ)/(ハ) (ヲ) 円 |
| | 7,966,630 | 189,347,446 | 275,880 | 189,071,566 | 23,371 | 2,039 | 23,733 |
| | 316,204 | 10,204,546 | 744 | 10,203,802 | 32,223 | 1,544 | 32,270 |
| | 353,666 | 4,350,982 | 20,097 | 4,330,885 | 11,954 | 1,949 | 12,246 |
| | 1,596 | 57,143 | 96 | 57,047 | 34,507 | 1,600 | 35,744 |
| | 355,262 | 4,408,125 | 20,193 | 4,387,932 | 12,056 | 1,947 | 12,351 |
| | 310,986 | 954,727 | 68,311 | 886,416 | 2,593 | 1,194 | 2,850 |
| | 10,477 | 127,906 | 306 | 127,600 | 12,096 | 3,155 | 12,179 |
| | 135,911 | 2,705,473 | 14,115 | 2,691,358 | 19,035 | 2,269 | 19,802 |
| | 13,218 | 434,497 | 0 | 434,497 | 32,872 | 0 | 32,872 |
| | 1,487 | 4,980 | 74 | 4,906 | 3,194 | 1,028 | 3,299 |
| | 231,772 | 704,727 | 21,473 | 683,254 | 2,826 | 1,219 | 2,948 |
| | 22,487 | 55,057 | 11,790 | 43,267 | 1,749 | 1,310 | 1,924 |
| | 336,843 | 1,155,616 | 105,447 | 1,050,169 | 2,714 | 1,184 | 3,118 |
| | 9,701,277 | 210,103,100 | 518,333 | 209,584,767 | 20,954 | 1,593 | 21,604 |

木造以外の家屋に関する調

(概要調書 第25～30表による)

| | 区分 構造別 | 棟 数 | | | 床 面 積 | |
|--------------------------------|----------------------|---------|----------------|---------------------------|--------------------|--------------------|
| | | 総 数 | 法定免税点 未満のもの | 法定免税点 以上のもの (イ)-(ロ) | 総 数 | 法定免税点 未満のもの |
| | | (イ) | (ロ) | (ハ) | (ニ) m ² | (ホ) m ² |
| (1) 事務貨 所店・ 店銀行 舗行 | 鉄骨鉄筋コンクリート造 | 68 | 0 | 68 | 152,490 | 0 |
| | 鉄筋コンクリート造 | 492 | 0 | 492 | 480,819 | 0 |
| | 鉄骨造 | 3,989 | 5 | 3,984 | 1,555,519 | 388 |
| | 軽量鉄骨造 | 792 | 12 | 780 | 78,634 | 350 |
| | れんが造・ コンクリートブロック造 | 46 | 0 | 46 | 2,389 | 0 |
| | その他 | 1 | 0 | 1 | 2 | 0 |
| | 計 | 5,388 | 17 | 5,371 | 2,269,853 | 738 |
| (2) 住宅・ アパート | 鉄骨鉄筋コンクリート造 | 152 | 0 | 152 | 387,024 | 0 |
| | 鉄筋コンクリート造 | 3,035 | 1 | 3,034 | 1,527,823 | 4 |
| | 鉄骨造 | 6,526 | 12 | 6,514 | 1,201,276 | 329 |
| | 軽量鉄骨造 | 14,077 | 49 | 14,028 | 1,970,566 | 711 |
| | れんが造・ コンクリートブロック造 | 603 | 21 | 582 | 23,869 | 367 |
| | その他 | 47 | 1 | 46 | 373 | 6 |
| | 計 | 24,440 | 84 | 24,356 | 5,110,931 | 1,417 |
| (3) 病院・ ホテル | 鉄骨鉄筋コンクリート造 | 11 | 0 | 11 | 53,015 | 0 |
| | 鉄筋コンクリート造 | 113 | 0 | 113 | 115,738 | 0 |
| | 鉄骨造 | 199 | 0 | 199 | 112,979 | 0 |
| | 軽量鉄骨造 | 13 | 0 | 13 | 1,621 | 0 |
| | れんが造・ コンクリートブロック造 | 6 | 0 | 6 | 351 | 0 |
| | その他 | 0 | 0 | 0 | 0 | 0 |
| | 計 | 342 | 0 | 342 | 283,704 | 0 |
| (4) 工場・市 場倉庫 | 鉄骨鉄筋コンクリート造 | 108 | 0 | 108 | 159,220 | 0 |
| | 鉄筋コンクリート造 | 517 | 0 | 517 | 385,944 | 0 |
| | 鉄骨造 | 12,554 | 50 | 12,504 | 5,277,402 | 2,084 |
| | 軽量鉄骨造 | 1,588 | 69 | 1,519 | 169,666 | 2,765 |
| | れんが造・ コンクリートブロック造 | 492 | 7 | 485 | 25,201 | 123 |
| | その他 | 3 | 0 | 3 | 67 | 0 |
| | 計 | 15,262 | 126 | 15,136 | 6,017,500 | 4,972 |
| (5) その他 | 鉄骨鉄筋コンクリート造 | 50 | 0 | 50 | 34,409 | 0 |
| | 鉄筋コンクリート造 | 1,046 | 10 | 1,036 | 85,036 | 117 |
| | 鉄骨造 | 3,585 | 103 | 3,482 | 383,815 | 2,906 |
| | 軽量鉄骨造 | 3,354 | 346 | 3,008 | 106,597 | 8,904 |
| | れんが造・ コンクリートブロック造 | 3,617 | 206 | 3,411 | 39,375 | 1,689 |
| | その他 | 24 | 0 | 24 | 437 | 0 |
| | 計 | 11,676 | 665 | 11,011 | 649,669 | 13,616 |
| (6) 合 計 | 鉄骨鉄筋コンクリート造 | 389 | 0 | 389 | 786,158 | 0 |
| | 鉄筋コンクリート造 | 5,203 | 11 | 5,192 | 2,595,360 | 121 |
| | 鉄骨造 | 26,853 | 170 | 26,683 | 8,530,991 | 5,707 |
| | 軽量鉄骨造 | 19,824 | 476 | 19,348 | 2,327,084 | 12,730 |
| | れんが造・ コンクリートブロック造 | 4,764 | 234 | 4,530 | 91,185 | 2,179 |
| | その他 | 75 | 1 | 74 | 879 | 6 |
| | 計 | 57,108 | 892 | 56,216 | 14,331,657 | 20,743 |
| 木造・非木造総合計 | | 171,417 | 9,557 | 161,860 | 24,358,348 | 346,157 |

| 法定免税点 以上のもの (二)-(ホ) (ハ) m ² | 決定価格 | | | 単位当たり価格 | | |
|---|-------------|----------------|----------------|---------|---------|---------|
| | 総額 | 法定免税点 未満のもの | 法定免税点 以上のもの | (ト)/(ニ) | (チ)/(ホ) | (リ)/(ハ) |
| | (ト) 千円 | (チ) 千円 | (リ) 千円 | (ヌ) 円 | (ル) 円 | (ヲ) 円 |
| 152,490 | 10,065,750 | 0 | 10,065,750 | 66,009 | 0 | 66,009 |
| 480,819 | 24,054,155 | 0 | 24,054,155 | 50,027 | 0 | 50,027 |
| 1,555,131 | 71,658,592 | 376 | 71,658,216 | 46,067 | 969 | 46,079 |
| 78,284 | 1,653,732 | 1,387 | 1,652,345 | 21,031 | 3,963 | 21,107 |
| 2,389 | 30,295 | 0 | 30,295 | 12,681 | 0 | 12,681 |
| 2 | 51 | 0 | 51 | 25,500 | 0 | 25,500 |
| 2,269,115 | 107,462,575 | 1,763 | 107,460,812 | 47,343 | 2,389 | 47,358 |
| 387,024 | 21,126,028 | 0 | 21,126,028 | 54,586 | 0 | 54,586 |
| 1,527,819 | 70,929,884 | 251 | 70,929,633 | 46,425 | 62,750 | 46,425 |
| 1,200,947 | 34,751,787 | 1,587 | 34,750,200 | 28,929 | 4,824 | 28,936 |
| 1,969,855 | 64,223,580 | 5,130 | 64,218,450 | 32,591 | 7,215 | 32,601 |
| 23,502 | 289,838 | 1,906 | 287,932 | 12,143 | 5,193 | 12,251 |
| 367 | 6,163 | 132 | 6,031 | 16,523 | 22,000 | 16,433 |
| 5,109,514 | 191,327,280 | 9,006 | 191,318,274 | 37,435 | 6,356 | 37,444 |
| 53,015 | 3,868,230 | 0 | 3,868,230 | 72,965 | 0 | 72,965 |
| 115,738 | 7,805,808 | 0 | 7,805,808 | 67,444 | 0 | 67,444 |
| 112,979 | 7,363,005 | 0 | 7,363,005 | 65,171 | 0 | 65,171 |
| 1,621 | 56,208 | 0 | 56,208 | 34,675 | 0 | 34,675 |
| 351 | 2,931 | 0 | 2,931 | 8,350 | 0 | 8,350 |
| 0 | 0 | 0 | 0 | 0 | 0 | 0 |
| 283,704 | 19,096,182 | 0 | 19,096,182 | 67,310 | 0 | 67,310 |
| 159,220 | 3,975,610 | 0 | 3,975,610 | 24,969 | 0 | 24,969 |
| 385,944 | 10,304,180 | 0 | 10,304,180 | 26,699 | 0 | 26,699 |
| 5,275,318 | 115,489,291 | 7,208 | 115,482,083 | 21,884 | 3,459 | 21,891 |
| 166,901 | 960,464 | 8,111 | 952,353 | 5,661 | 2,933 | 5,706 |
| 25,078 | 242,581 | 461 | 242,120 | 9,626 | 3,748 | 9,655 |
| 67 | 247 | 0 | 247 | 3,687 | 0 | 3,687 |
| 6,012,528 | 130,972,373 | 15,780 | 130,956,593 | 21,765 | 3,174 | 21,781 |
| 34,409 | 783,934 | 0 | 783,934 | 22,783 | 0 | 22,783 |
| 84,919 | 1,724,914 | 1,408 | 1,723,506 | 20,285 | 12,034 | 20,296 |
| 380,909 | 9,563,013 | 12,448 | 9,550,565 | 24,916 | 4,284 | 25,073 |
| 97,693 | 554,648 | 27,710 | 526,938 | 5,203 | 3,112 | 5,394 |
| 37,686 | 518,748 | 12,229 | 506,519 | 13,175 | 7,240 | 13,441 |
| 437 | 5,969 | 0 | 5,969 | 13,659 | 0 | 13,659 |
| 636,053 | 13,151,226 | 53,795 | 13,097,431 | 20,243 | 3,951 | 20,592 |
| 786,158 | 39,819,552 | 0 | 39,819,552 | 50,651 | 0 | 50,651 |
| 2,595,239 | 114,818,941 | 1,659 | 114,817,282 | 44,240 | 13,711 | 44,242 |
| 8,525,284 | 238,825,688 | 21,619 | 238,804,069 | 27,995 | 3,788 | 28,011 |
| 2,314,354 | 67,448,632 | 42,338 | 67,406,294 | 28,984 | 3,326 | 29,125 |
| 89,006 | 1,084,393 | 14,596 | 1,069,797 | 11,892 | 6,698 | 12,019 |
| 873 | 12,430 | 132 | 12,298 | 14,141 | 22,000 | 14,087 |
| 14,310,914 | 462,009,636 | 80,344 | 461,929,292 | 32,237 | 3,873 | 32,278 |
| 24,012,191 | 672,112,736 | 598,677 | 671,514,059 | 53,191 | 5,466 | 53,882 |

(3) 平成26年度償却資産に関する概要

納税義務者数

(概要調書 第69表による)

| 区 分 | 総 数 (人) | 法定免税点未満のもの (人) | 法定免税点以上のもの (人) |
|-----|------------|-------------------|-------------------|
| 個 人 | 1,165 | 570 | 595 |
| 法 人 | 5,385 | 2,566 | 2,819 |
| 合 計 | 6,550 | 3,136 | 3,414 |

(概要調書 第70表による)

| 種 類 | 決定価格 | 課税標準額 | 課税標準額の内訳 | | |
|-----------------------------------|---------------------|-------------|--------------------------------|-----------------|-------------|
| | | | 課税標準の特例 規定の適用を受 けるもの (イ) | (イ)以外のもの (ロ) | |
| | 千円 | 千円 | 千円 | 千円 | |
| 市長が価格等を決定したものの | 構 築 物 | 102,226,070 | 100,002,326 | 1,202,577 | 98,799,749 |
| | 機 械 及 び 装 置 | 589,423,089 | 582,180,992 | 5,000,002 | 577,180,990 |
| | 船 舶 | 2,158,027 | 1,297,146 | 860,880 | 436,266 |
| | 航 空 機 | 0 | 0 | 0 | 0 |
| | 車両及び運搬具 | 2,149,039 | 2,148,979 | 82 | 2,148,897 |
| | 工具・器具及び備品 | 54,521,006 | 54,482,796 | 71,023 | 54,411,773 |
| | 調 整 額 | | | - | - |
| | 小 計 (ハ) | 750,477,231 | 740,112,239 | 7,134,564 | 732,977,675 |
| 法 条 第 三 八 九 条 関 係 | 総務大臣が価格等を決定し、配分したもの | 101,097,487 | 84,740,657 | - | - |
| | 県知事が価格等を決定し、配分したもの | 2,326,681 | 2,212,111 | - | - |
| | 小 計 (ニ) | 103,424,168 | 86,952,768 | - | - |
| 法第743条第1項の規定により県知事が価格等を決定したもの (ホ) | 0 | 0 | - | - | |
| 合 計 (ハ)+(ニ)+(ホ) | 853,901,399 | 827,065,007 | - | - | |
| 同 内 上 記 | 市 分 の 額 | - | 827,065,007 | - | - |
| | 県 分 の 額 | - | 0 | - | - |

(4) 国有資産等所在市町村交付金の推移 (決算)

| 年 度 | 国 | 地 方 公 共 団 体 | 計 | 前 年 度 比 |
|--------|--------|-------------|--------|---------|
| | 千円 | 千円 | 千円 | % |
| 平成21年度 | 9,882 | 26,515 | 36,397 | 101.9 |
| 22 | 9,768 | 25,681 | 35,449 | 97.4 |
| 23 | 10,001 | 25,262 | 35,263 | 99.5 |
| 24 | 8,362 | 24,408 | 32,770 | 92.9 |
| 25 | 7,391 | 20,472 | 27,863 | 85.0 |

6. その他の市税

- (1) 平成26年度軽自動車税課税台数
- (2) 軽自動車税課税台数及び調定額の推移
- (3) 市たばこ税の推移
- (4) 入湯税の推移
- (5) 事業所税の推移

6 . その他の市税

(1) 平成 2 6 年度軽自動車税課税台数

(課税状況等の調 第33表による)

| 区 分 車 種 | | 賦課期日現在台数 | | | (A)(B) のうち 非課税 台 数 | (A)のうち 課税免除 台 数 | 差 引 課 税 台 数 | 税 率 | 調定額 | | |
|---------------------------------|---------------|-------------|------------|-------------|-----------------------------|-----------------------|-------------------|------------|--------------|-------|---------|
| | | 一般 (A) | 官公署 (B) | 計 (C) | | | | | | | |
| 原 動 機 付 自 転 車 | 50cc以下 | 台 13,954 | 台 6 | 台 13,960 | 台 6 | 台 79 | 台 13,875 | 円 1,000 | 千円 13,875 | | |
| | 50cc超～90cc以下 | 831 | 16 | 847 | 16 | 3 | 828 | 1,200 | 994 | | |
| | 90cc超～125cc以下 | 1,542 | 3 | 1,545 | 3 | 1 | 1,541 | 1,600 | 2,466 | | |
| | ミニカー | 256 | 0 | 256 | 0 | 13 | 243 | 2,500 | 608 | | |
| | 小 計 | 16,583 | 25 | 16,608 | 25 | 96 | 16,487 | | 17,943 | | |
| 軽自動車及び小型特殊自動車 | 二輪車 | 3,035 | 3 | 3,038 | 3 | 1 | 3,034 | 2,400 | 7,282 | | |
| | 三輪車 | 6 | 0 | 6 | 0 | 0 | 6 | 3,100 | 19 | | |
| | 一般 四輪車 | 乗 用 | 営業用 | 4 | 0 | 4 | 0 | 4 | 5,500 | 22 | |
| | | | 自家用 | 62,313 | 38 | 62,351 | 38 | 794 | 61,519 | 7,200 | 442,937 |
| | | 貨 物 | 営業用 | 452 | 0 | 452 | 0 | 1 | 451 | 3,000 | 1,353 |
| | | | 自家用 | 21,100 | 112 | 21,212 | 112 | 251 | 20,849 | 4,000 | 83,396 |
| | 農 耕 用 | 4,546 | 13 | 4,559 | 13 | 3 | 4,543 | 1,600 | 7,269 | | |
| | 特殊作業用 | 855 | 12 | 867 | 12 | 129 | 726 | 4,700 | 3,412 | | |
| 小 計 | 92,311 | 178 | 92,489 | 178 | 1,179 | 91,132 | | 545,690 | | | |
| 二輪の小型自動車 | | 3,615 | 2 | 3,617 | 2 | 0 | 3,615 | 4,000 | 14,460 | | |
| 合 計 | | 112,509 | 205 | 112,714 | 205 | 1,275 | 111,234 | | 578,093 | | |

(2) 軽自動車税課税台数及び調定額の推移

(課税台数は課税状況等の調 第33表による。調定額は各年度現年度分決算を比較)

| 車 種 区 分 | | 平成 | 平成 | 平成 | 平成 | 平成 | 平成 | 平成 | 前年度比 | | |
|---|---------------|---------|---------|---------|---------|---------|---------|------------|---------|-------|-------|
| | | 21年度 | 22年度 | 23年度 | 24年度 | 25年度 | 26年度 | 26年度 | | | |
| | | 台数 | 台数 | 台数 | 台数 | 台数 | 台数 | 車種別 構成比 | (C)/(B) | | |
| | | (A) | | | | (B) | (C) | | | | |
| 原 動 機 付 自 転 車 | 50cc以下 | 16,545 | 16,009 | 15,378 | 14,838 | 14,338 | 13,875 | 12.5 | 96.8 | | |
| | 50cc超～90cc以下 | 1,021 | 944 | 884 | 884 | 864 | 828 | 0.7 | 95.8 | | |
| | 90cc超～125cc以下 | 979 | 1,089 | 1,191 | 1,318 | 1,418 | 1,541 | 1.4 | 108.7 | | |
| | ミニカー | 286 | 284 | 263 | 255 | 246 | 243 | 0.2 | 98.8 | | |
| | 小 計 | 18,831 | 18,326 | 17,716 | 17,295 | 16,866 | 16,487 | 14.8 | 97.8 | | |
| 軽 自 動 車 及 び 小 型 特 殊 自 動 車 | 一 輪 車 | 二輪車 | 3,045 | 3,010 | 2,942 | 2,929 | 2,943 | 3,034 | 2.7 | 103.1 | |
| | | 三輪車 | 7 | 5 | 5 | 6 | 6 | 6 | 0.0 | 100.0 | |
| | 四 輪 車 | 乗 用 | 営業用 | 4 | 5 | 5 | 4 | 4 | 4 | 0.0 | 100.0 |
| | | | 自家用 | 52,019 | 53,641 | 55,224 | 56,813 | 58,913 | 61,519 | 55.3 | 104.4 |
| | | 貨 物 | 営業用 | 446 | 446 | 478 | 479 | 464 | 451 | 0.4 | 97.2 |
| | | | 自家用 | 22,591 | 22,134 | 21,697 | 21,406 | 21,028 | 20,849 | 18.7 | 99.1 |
| | 農 耕 用 | 5,209 | 5,095 | 4,999 | 4,879 | 4,755 | 4,543 | 4.1 | 95.5 | | |
| | 特 殊 作 業 用 | 847 | 832 | 697 | 704 | 710 | 726 | 0.7 | 102.3 | | |
| 小 計 | 84,168 | 85,168 | 86,047 | 87,220 | 88,823 | 91,132 | 81.9 | 102.6 | | | |
| 二輪の小型自動車 | | 3,155 | 3,313 | 3,439 | 3,507 | 3,576 | 3,615 | 3.2 | 101.1 | | |
| 合 計 | | 106,154 | 106,807 | 107,202 | 108,022 | 109,265 | 111,234 | 99.9 | 101.8 | | |

| 平成21 年度と の比較 (C)/(A) | 平成 21年度 調定額 (D) | 平成 22年度 調定額 | 平成 23年度 調定額 | 平成 24年度 調定額 (E) | 平成 25年度 調定額 (F) | 平成 25年度 車種別調定 構成比 | 前年度比 (F)/(E) | 平成21 年度と の比較 (F)/(D) |
|-------------------------------|--------------------------|-------------------|-------------------|--------------------------|--------------------------|----------------------------|-----------------|-------------------------------|
| % | 千円 | 千円 | 千円 | 千円 | 千円 | % | % | % |
| 83.9 | 16,498 | 15,980 | 15,347 | 14,810 | 14,293 | 2.6 | 96.5 | 86.6 |
| 81.1 | 1,224 | 1,131 | 1,061 | 1,057 | 1,036 | 0.2 | 98.0 | 84.6 |
| 157.4 | 1,566 | 1,741 | 1,906 | 2,107 | 2,267 | 0.4 | 107.6 | 144.8 |
| 85.0 | 715 | 710 | 652 | 638 | 610 | 0.1 | 95.6 | 85.3 |
| 87.6 | 20,003 | 19,562 | 18,966 | 18,612 | 18,206 | 3.3 | 97.8 | 91.0 |
| 99.6 | 7,298 | 7,215 | 7,051 | 7,010 | 7,049 | 1.3 | 100.6 | 96.6 |
| 85.7 | 22 | 15 | 15 | 19 | 19 | 0.0 | 100.0 | 86.4 |
| 500.0 | 22 | 28 | 28 | 22 | 22 | 0.0 | 100.0 | 100.0 |
| 118.3 | 374,236 | 385,697 | 397,267 | 408,434 | 423,828 | 75.7 | 103.8 | 113.3 |
| 101.1 | 1,326 | 1,335 | 1,431 | 1,431 | 1,374 | 0.2 | 96.0 | 103.6 |
| 92.3 | 90,212 | 88,348 | 86,632 | 85,340 | 83,952 | 15.0 | 98.4 | 93.1 |
| 87.2 | 8,331 | 8,150 | 7,994 | 7,802 | 7,606 | 1.4 | 97.5 | 91.3 |
| 85.7 | 3,990 | 3,929 | 3,553 | 3,304 | 3,351 | 0.6 | 101.4 | 84.0 |
| 108.3 | 485,437 | 494,717 | 503,971 | 513,362 | 527,201 | 94.2 | 102.7 | 108.6 |
| 114.6 | 12,548 | 13,200 | 13,724 | 13,988 | 14,248 | 2.5 | 101.9 | 113.5 |
| 104.8 | 517,988 | 527,479 | 536,661 | 545,962 | 559,655 | 100.0 | 102.5 | 108.0 |

(3) 市たばこ税の推移

| 区分 年度 | 売渡たばこ 本数(A) (千本) | (A) の 前年度比 (%) | 収入額 (B) (千円) | (B) の 前年度比 (%) | 人口 (人) | 一人当たり 税 額 (円) | 一人当たり 購入本数 (本) |
|----------|------------------------|----------------------|--------------------|----------------------|-----------|---------------------|----------------------|
| 平成21年度 | 596,231 | 93.8 | 1,954,807 | 93.8 | 313,890 | 6,228 | 1,899 |
| 22 | 542,444 | 91.0 | 2,010,277 | 102.8 | 314,162 | 6,399 | 1,727 |
| 23 | 510,097 | 94.0 | 2,319,907 | 115.4 | 313,683 | 7,396 | 1,626 |
| 24 | 504,294 | 98.9 | 2,284,745 | 98.5 | 312,856 | 7,303 | 1,612 |
| 25 | 490,516 | 97.3 | 2,501,258 | 109.5 | 312,359 | 8,008 | 1,570 |

人口は、翌年の4月1日現在

〔図表〕売渡たばこ本数の推移

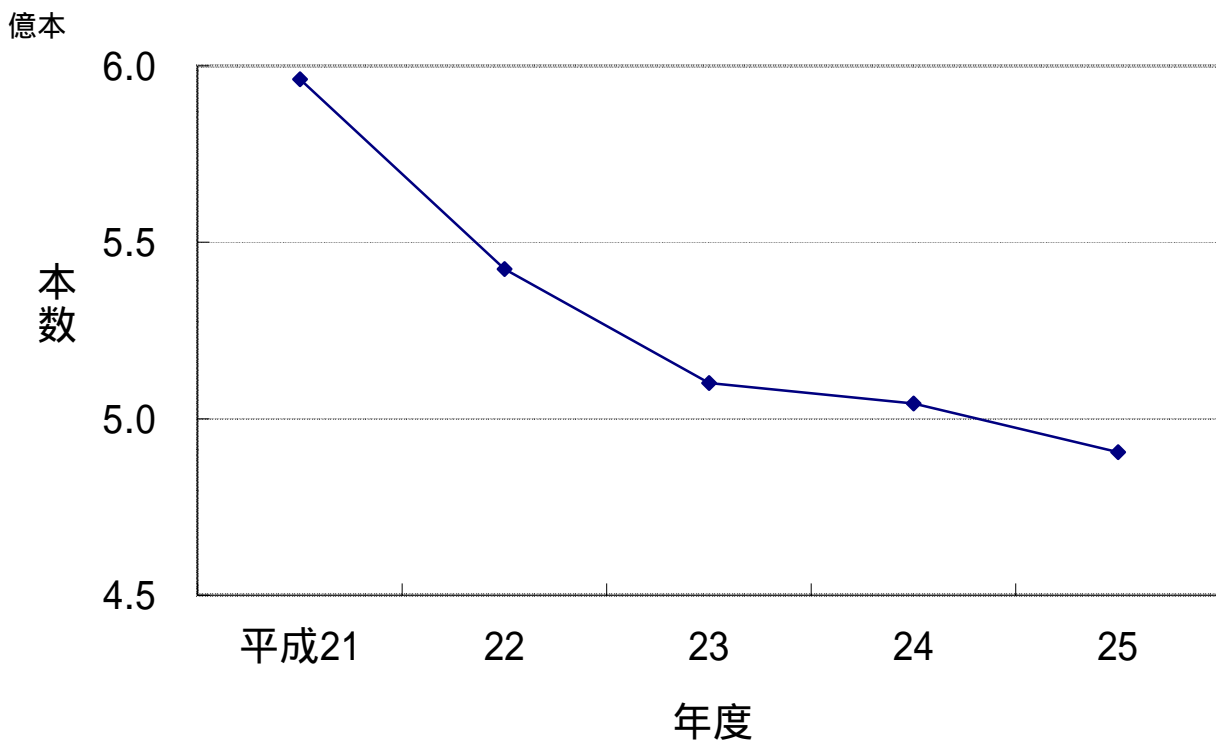

(4) 入湯税の推移

(課税状況等の調査 第35表による)

| 年度 | 区分 | 入湯客数 (人) | 調定額 (千円) | 収入額 (千円) | 収納率 (%) | 前年度比(%) | | 特別徴収 義務者数 (人) |
|---------|----|-------------|-------------|-------------|------------|---------|-------|---------------------|
| | | | | | | 入湯客数 | 収入額 | |
| 平成 21年度 | | 4,226 | 338 | 338 | 100.0 | 89.7 | 89.7 | 2 |
| 22 | | 7,057 | 711 | 711 | 100.0 | 167.0 | 210.4 | 3 |
| 23 | | 15,120 | 2,063 | 2,063 | 100.0 | 214.3 | 290.2 | 3 |
| 24 | | 12,371 | 1,675 | 1,675 | 100.0 | 81.8 | 81.2 | 3 |
| 25 | | 17,587 | 2,107 | 2,107 | 100.0 | 142.2 | 125.8 | 3 |

〔図表〕入湯税収入額の推移

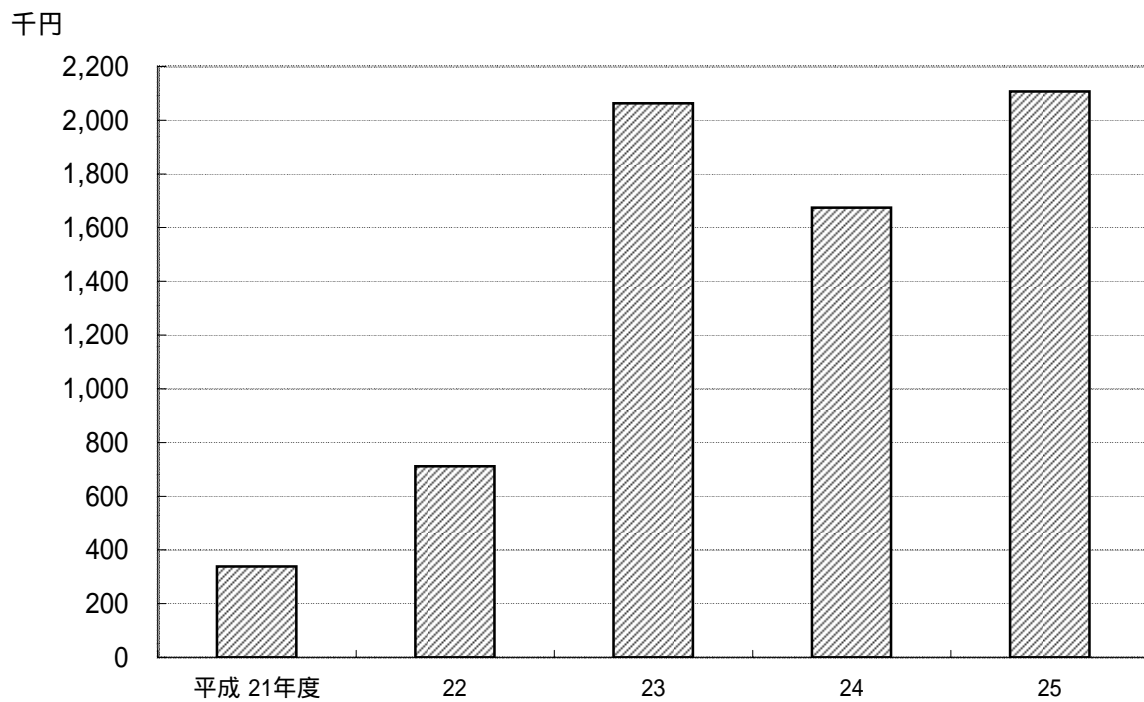

(5) 事業所税の推移

| 年度 | 区分 | 納税義務者数 人 | 課税標準 | 減免前の税額 円 | 減免額 円 | 調定額 円 |
|--------|------|----------------|-----------------------------|---------------|------------------------------|---------------|
| 平成23年度 | 資産割 | 791 | m ² 4,930,887 | 2,957,308,200 | 864,791,600 (732,921,000) | 2,092,516,600 |
| | 従業者割 | 133 | 千円 179,060,774 | 447,646,100 | 56,622,500 (56,227,400) | 391,023,600 |
| | 合計 | 924 (実数805) | | 3,404,954,300 | 921,414,100 (789,148,400) | 2,483,540,200 |
| 平成24年度 | 資産割 | 786 | m ² 5,079,642 | 3,047,752,400 | 695,341,100 (559,086,300) | 2,352,411,300 |
| | 従業者割 | 129 | 千円 190,475,416 | 476,181,900 | 43,611,100 (43,240,200) | 432,570,800 |
| | 合計 | 915 (実数801) | | 3,523,934,300 | 738,952,200 (602,326,500) | 2,784,982,100 |
| 平成25年度 | 資産割 | 769 | m ² 4,863,167 | 2,917,874,300 | 594,147,700 (459,561,900) | 2,323,726,600 |
| | 従業者割 | 124 | 千円 179,799,578 | 449,629,800 | 33,632,300 (33,188,800) | 415,997,500 |
| | 合計 | 893 (実数784) | | 3,367,504,100 | 627,780,000 (492,750,700) | 2,739,724,100 |

減免額欄の()は「四日市市税条例の特例に関する条例」による減免額で内数です。特例減免の概要は次のとおりです。

【特例減免の概要】

(対象者) 資本金が1億円以下の普通法人、公益法人、協同組合、個人事業者

(減免の期間と割合)

| 事業年度 終了の日 | 平成22年8月 ～ 平成23年7月 | 平成23年8月 ～ 平成24年7月 | 平成24年8月 ～ 平成25年7月 | 平成25年8月 ～ 平成26年7月 | 平成26年8月 ～ 平成27年7月 | 平成27年8月 ～ 平成28年7月 | 平成28年8月 ～ 平成29年7月 | 平成29年8月 ～ 平成30年7月 |
|--------------|-------------------------|-------------------------|-------------------------|-------------------------|-------------------------|-------------------------|-------------------------|-------------------------|
| 減免割合 | 5/6減免 | 4/6減免 | 3/6減免 | 3/6減免 | 3/6減免 | 2/6減免 | 1/6減免 | 通常納付 |

7. 譲与税・交付金

- (1) 地方譲与税の推移
- (2) 利子割交付金の推移
- (3) 配当割交付金の推移
- (4) 株式等譲渡所得割交付金の推移
- (5) 地方消費税交付金の推移
- (6) ゴルフ場利用税交付金の推移
- (7) 自動車取得税交付金の推移
- (8) 旧法による自動車取得税交付金の推移

7. 譲与税・交付金

(1) 地方譲与税の推移

地方揮発油譲与税 (平成21年4月創設)

(単位:円)

| 年度 | 予算現額 | 6月譲与分 | 11月譲与分 | 3月譲与分 | 計 |
|----|-------------|------------|-------------|-------------|-------------|
| 21 | 156,800,000 | 80,000 | 68,090,000 | 93,240,000 | 161,410,000 |
| 22 | 240,000,000 | 87,179,000 | 90,976,000 | 107,377,000 | 285,532,000 |
| 23 | 260,000,000 | 76,322,000 | 107,879,000 | 79,135,000 | 263,336,000 |
| 24 | 290,000,000 | 76,875,000 | 107,875,000 | 79,020,000 | 263,770,000 |
| 25 | 270,000,000 | 74,871,000 | 95,377,000 | 87,145,000 | 257,393,000 |

自動車重量譲与税

(単位:円)

| 年度 | 予算現額 | 6月譲与分 | 11月譲与分 | 3月譲与分 | 計 |
|----|-------------|-------------|-------------|-------------|-------------|
| 21 | 701,000,000 | 221,644,000 | 289,086,000 | 216,945,000 | 727,675,000 |
| 22 | 640,000,000 | 202,390,000 | 278,069,000 | 204,163,000 | 684,622,000 |
| 23 | 630,000,000 | 192,570,000 | 281,842,000 | 209,034,000 | 683,446,000 |
| 24 | 610,000,000 | 193,239,000 | 242,636,000 | 187,261,000 | 623,136,000 |
| 25 | 580,000,000 | 169,400,000 | 240,756,000 | 174,659,000 | 584,815,000 |

地方道路譲与税 (平成21年4月から地方揮発油譲与税に名称変更)

(単位:円)

| 年度 | 予算現額 | 6月譲与分 | 11月譲与分 | 3月譲与分 | 計 |
|----|------------|------------|------------|-------|-------------|
| 21 | 93,200,000 | 87,825,846 | 22,995,000 | 2,380 | 110,823,226 |
| 22 | 1,000 | 329 | 287 | 79 | 695 |
| 23 | 1,000 | 282 | 785 | 103 | 1,170 |
| 24 | 1,000 | 1,168 | 54 | 6 | 1,228 |
| 25 | 1,000 | 3 | 3 | 3 | 9 |

特別とん譲与税

(単位:円)

| 年度 | 予算現額 | 9月譲与分 | 3月譲与分 | 計 |
|----|-------------|-------------|-------------|-------------|
| 21 | 312,000,000 | 128,085,976 | 150,199,400 | 278,285,376 |
| 22 | 300,000,000 | 143,571,830 | 170,417,781 | 313,989,611 |
| 23 | 300,000,000 | 162,538,569 | 192,733,459 | 355,272,028 |
| 24 | 300,000,000 | 178,447,244 | 151,816,719 | 330,263,963 |
| 25 | 320,000,000 | 189,324,078 | 156,216,522 | 345,540,600 |

(2) 利子割交付金の推移

(単位:円)

| 年度 | 予算現額 | 8月交付分 | 12月交付分 | 3月交付分 | 計 |
|----|-------------|------------|------------|------------|-------------|
| 21 | 198,000,000 | 83,602,000 | 67,339,000 | 53,473,000 | 204,414,000 |
| 22 | 160,000,000 | 75,339,000 | 62,398,000 | 55,476,000 | 193,213,000 |
| 23 | 130,000,000 | 58,765,000 | 73,122,000 | 50,204,000 | 182,091,000 |
| 24 | 150,000,000 | 57,299,000 | 43,990,000 | 40,891,000 | 142,180,000 |
| 25 | 150,000,000 | 50,202,000 | 50,513,000 | 47,134,000 | 147,849,000 |

(3) 配当割交付金の推移

(単位:円)

| 年度 | 予算現額 | 8月交付分 | 12月交付分 | 3月交付分 | 計 |
|----|------------|------------|------------|-------------|-------------|
| 21 | 77,000,000 | 38,690,000 | 13,190,000 | 26,211,000 | 78,091,000 |
| 22 | 80,000,000 | 35,173,000 | 3,655,000 | 54,706,000 | 93,534,000 |
| 23 | 80,000,000 | 38,341,000 | 3,310,000 | 59,824,000 | 101,475,000 |
| 24 | 80,000,000 | 36,913,000 | 4,575,000 | 71,096,000 | 112,584,000 |
| 25 | 80,000,000 | 42,416,000 | 6,721,000 | 172,998,000 | 222,135,000 |

(4) 株式等譲渡所得割交付金の推移 (単位:円)

| 年度 | 予算現額 | 3月交付分 | 計 |
|----|------------|-------------|-------------|
| 21 | 23,000,000 | 39,854,000 | 39,854,000 |
| 22 | 23,000,000 | 30,453,000 | 30,453,000 |
| 23 | 30,000,000 | 25,009,000 | 25,009,000 |
| 24 | 30,000,000 | 28,029,000 | 28,029,000 |
| 25 | 30,000,000 | 372,161,000 | 372,161,000 |

(5) 地方消費税交付金の推移

(単位:円)

| 年度 | 予算現額 | 6月交付分 | 9月交付分 | 12月交付分 | 3月交付分 | 計 |
|----|---------------|-------------|---------------|-------------|-------------|---------------|
| 21 | 3,042,000,000 | 728,276,000 | 1,121,440,000 | 457,938,000 | 738,514,000 | 3,046,168,000 |
| 22 | 3,040,000,000 | 547,377,000 | 1,179,868,000 | 535,403,000 | 778,288,000 | 3,040,936,000 |
| 23 | 3,095,000,000 | 718,173,000 | 978,714,000 | 579,257,000 | 819,084,000 | 3,095,228,000 |
| 24 | 3,000,000,000 | 751,196,000 | 989,957,000 | 580,111,000 | 806,803,000 | 3,128,067,000 |
| 25 | 2,800,000,000 | 764,048,000 | 1,034,647,000 | 479,031,000 | 823,682,000 | 3,101,408,000 |

(6) ゴルフ場利用税交付金の推移

(単位:円)

| 年度 | 予算現額 | 8月交付分 | 12月交付分 | 3月交付分 | 計 |
|----|------------|------------|------------|------------|------------|
| 21 | 90,000,000 | 38,142,627 | 31,758,840 | 25,051,540 | 94,953,007 |
| 22 | 90,000,000 | 39,441,650 | 32,170,398 | 24,300,796 | 95,912,844 |
| 23 | 90,000,000 | 39,278,974 | 33,505,395 | 24,992,987 | 97,777,356 |
| 24 | 90,000,000 | 39,578,054 | 33,018,404 | 23,440,804 | 96,037,262 |
| 25 | 90,000,000 | 40,691,043 | 32,037,863 | 24,214,599 | 96,943,505 |

(7) 自動車取得税交付金の推移

(単位:円)

| 年度 | 予算現額 | 8月交付分 | 12月交付分 | 3月交付分 | 計 |
|----|-------------|-------------|-------------|-------------|-------------|
| 21 | 345,000,000 | 103,483,000 | 121,406,000 | 122,447,000 | 347,336,000 |
| 22 | 300,000,000 | 124,571,000 | 108,322,000 | 84,819,000 | 317,712,000 |
| 23 | 270,000,000 | 80,142,000 | 93,942,000 | 92,684,000 | 266,768,000 |
| 24 | 290,000,000 | 134,426,000 | 102,601,000 | 75,407,000 | 312,434,000 |
| 25 | 260,000,000 | 138,640,000 | 96,394,000 | 107,518,000 | 342,552,000 |

(8) 旧法による自動車取得税交付金の推移

(単位:円)

| 年度 | 予算現額 | 8月交付分 | 12月交付分 | 3月交付分 | 計 |
|----|------------|-------|--------|-------|-------|
| 21 | 18,000,000 | 0 | 0 | 0 | 0 |
| 22 | 1,000 | 0 | 2,000 | 4,000 | 6,000 |
| 23 | 1,000 | 2,000 | 2,000 | 2,000 | 6,000 |
| 24 | 1,000 | 0 | 0 | 0 | 0 |
| 25 | 1,000 | 0 | 0 | 0 | 0 |

8. 税 外 収 入 等

(1) 税外収入の推移

(2) 四日市市ふるさと応援寄附金の推移

(3) 市税証明書交付件数の推移

(4) 平成 2 5 年度市税証明書の交付状況 (月別・種類別)

8 . 税外収入等

(1) 税外収入の推移

(単位:円)

| 種別 \ 年度 | 平成21年度 | 平成22年度 | 平成23年度 | 平成24年度 | 平成25年度 |
|-------------------|-------------|-------------|-------------|-------------|-------------|
| 納税証明等手数料 | 14,902,500 | 14,176,500 | 13,192,450 | 13,637,450 | 15,201,350 |
| 自動車臨時運行許可手数料 | 979,500 | 1,064,250 | 993,000 | 979,500 | 1,035,750 |
| 県税徴収取扱費委託 | 563,773,146 | 528,329,667 | 494,274,138 | 476,830,899 | 482,595,791 |
| 延滞金 | 36,343,319 | 32,573,215 | 33,351,965 | 33,375,373 | 34,570,550 |
| 標識再交付等弁償金 | 5,400 | 10,500 | 8,700 | 3,000 | 1,500 |
| 自動車臨時運行許可番号標実費弁償金 | 0 | 1,700 | 0 | 0 | 1,700 |
| 滞納処分費 | 0 | 0 | 0 | 0 | 0 |
| その他 | 1,316,713 | 819 | 36,951 | 2,354,755 | 673,132 |
| 計 | 617,320,578 | 576,156,651 | 541,857,204 | 527,180,977 | 534,079,773 |

その他には、四日市市ふるさと応援寄附金及び三重地方税管理回収機構派遣職員人件費返還金は含まれていません。

(2) 四日市市ふるさと応援寄附金の推移

(単位:人、円)

| 種別 \ 年度 | | 平成21年度まで | 平成22年度 | 平成23年度 | 平成24年度 | 平成25年度 | 合計 |
|---------------|------|-------------|--------|---------|---------|-----------|-------------|
| 四日市市ふるさと応援寄附金 | 寄付者数 | 4 | 2 | 16 | 41 | 189 | 252 |
| | 寄附金額 | 100,095,000 | 19,444 | 107,888 | 308,000 | 1,282,000 | 101,812,332 |

四日市市ふるさと応援寄附金業務については平成24年8月1日から市民税課所管となりました。

(3) 市税証明書交付件数の推移

(単位:件)

| 種別 \ 年度 | 平成21年度 | 平成22年度 | 平成23年度 | 平成24年度 | 平成25年度 |
|--------------|--------|--------|--------|--------|--------|
| 納税証明 | 12,261 | 12,341 | 12,079 | 12,327 | 12,784 |
| 所得・課税証明 | 44,513 | 41,006 | 38,024 | 41,452 | 45,233 |
| 登記用評価証明 | 8,474 | 9,199 | 9,171 | 8,934 | 12,564 |
| 登録事項・評価・公課証明 | 6,789 | 6,951 | 5,615 | 5,570 | 2,988 |
| 諸証明 | 6,676 | 5,955 | 5,520 | 5,357 | 7,058 |
| 閲覧 | 2,282 | 2,375 | 2,888 | 3,297 | 3,385 |
| 計 | 80,995 | 77,827 | 73,297 | 76,937 | 84,012 |

(4) 平成25年度市税証明書の交付状況(月別・種類別)

(単位:件)

| 月 | 種類 納税証明 | 所得・課税 証明 | 登録事項・評価・公課証明 | | 諸証明 | 閲覧 | 計 |
|----|------------|-------------|--------------|-------|---------|---------|----------|
| | | | 登記用 | 公課等 | | | |
| 4 | (793) | (1,337) | (693) | (84) | (104) | (93) | (3,104) |
| | 1,099 | 2,312 | 1,563 | 337 | 472 | 115 | 5,898 |
| 5 | (685) | (1,886) | (564) | (56) | (70) | (110) | (3,371) |
| | 999 | 3,093 | 1,168 | 289 | 449 | 306 | 6,304 |
| 6 | (534) | (4,363) | (439) | (43) | (83) | (97) | (5,559) |
| | 858 | 7,130 | 982 | 225 | 506 | 296 | 9,997 |
| 7 | (639) | (4,612) | (529) | (54) | (86) | (85) | (6,005) |
| | 944 | 7,117 | 1,106 | 248 | 522 | 240 | 10,177 |
| 8 | (576) | (2,844) | (435) | (41) | (71) | (91) | (4,058) |
| | 818 | 4,458 | 1,006 | 227 | 362 | 224 | 7,095 |
| 9 | (710) | (2,221) | (460) | (50) | (109) | (88) | (3,638) |
| | 996 | 3,497 | 932 | 225 | 505 | 250 | 6,405 |
| 10 | (764) | (2,140) | (475) | (61) | (91) | (135) | (3,666) |
| | 1,030 | 3,543 | 1,035 | 297 | 559 | 315 | 6,779 |
| 11 | (745) | (1,489) | (473) | (52) | (65) | (113) | (2,937) |
| | 1,052 | 2,595 | 1,018 | 239 | 995 | 234 | 6,133 |
| 12 | (666) | (1,061) | (402) | (56) | (88) | (83) | (2,356) |
| | 909 | 1,953 | 966 | 217 | 519 | 217 | 4,781 |
| 1 | (872) | (1,158) | (434) | (56) | (66) | (99) | (2,685) |
| | 1,202 | 2,133 | 961 | 230 | 899 | 373 | 5,798 |
| 2 | (991) | (1,157) | (434) | (75) | (104) | (71) | (2,832) |
| | 1,305 | 2,074 | 987 | 266 | 572 | 467 | 5,671 |
| 3 | (1,177) | (3,715) | (430) | (44) | (83) | (96) | (5,545) |
| | 1,572 | 5,328 | 840 | 188 | 698 | 348 | 8,974 |
| 計 | (9,152) | (27,983) | (5,768) | (672) | (1,020) | (1,161) | (45,756) |
| | 12,784 | 45,233 | 12,564 | 2,988 | 7,058 | 3,385 | 84,012 |

・()は地区市民センター・楠総合支所での交付件数で内数です。

・市民税課のみで発行している台帳証明の件数については、公課等の数値に含みます。

〔図表1〕平成25年度市税証明書の交付状況(月別)

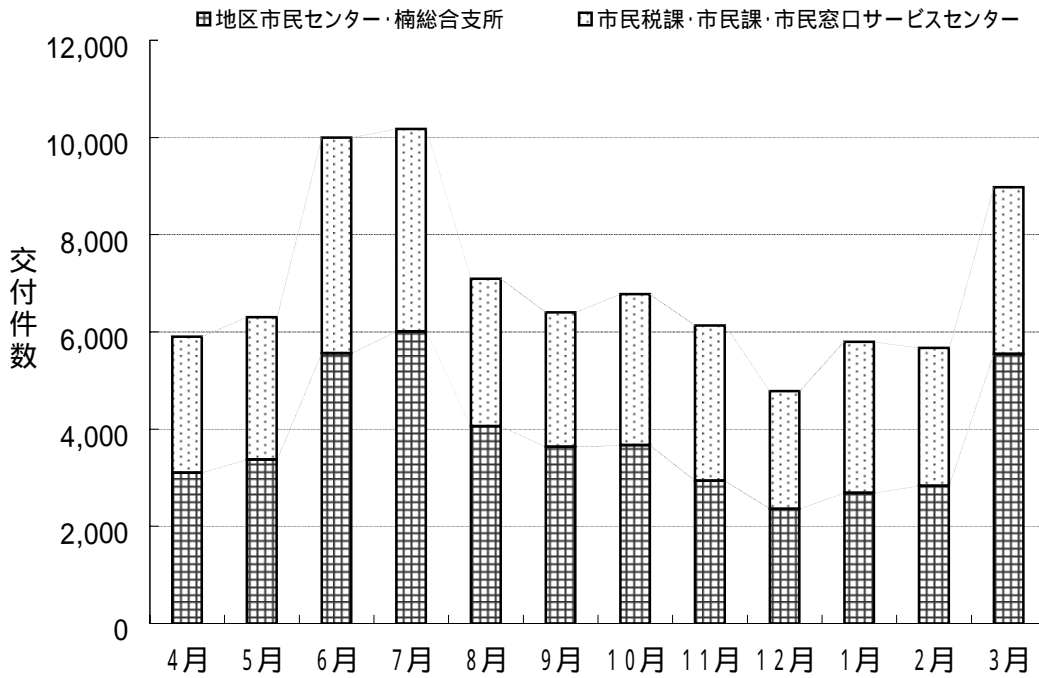

〔図表2〕平成25年度市税証明書の交付状況(種類別)

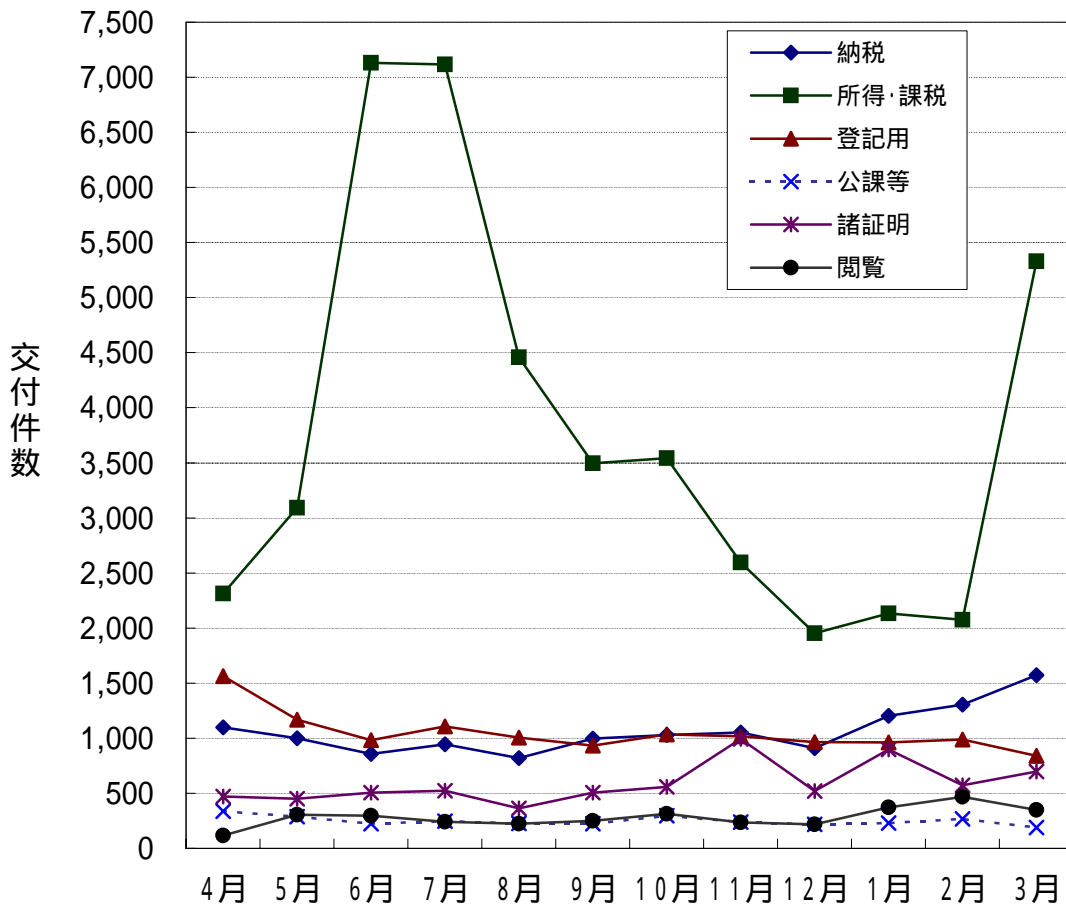

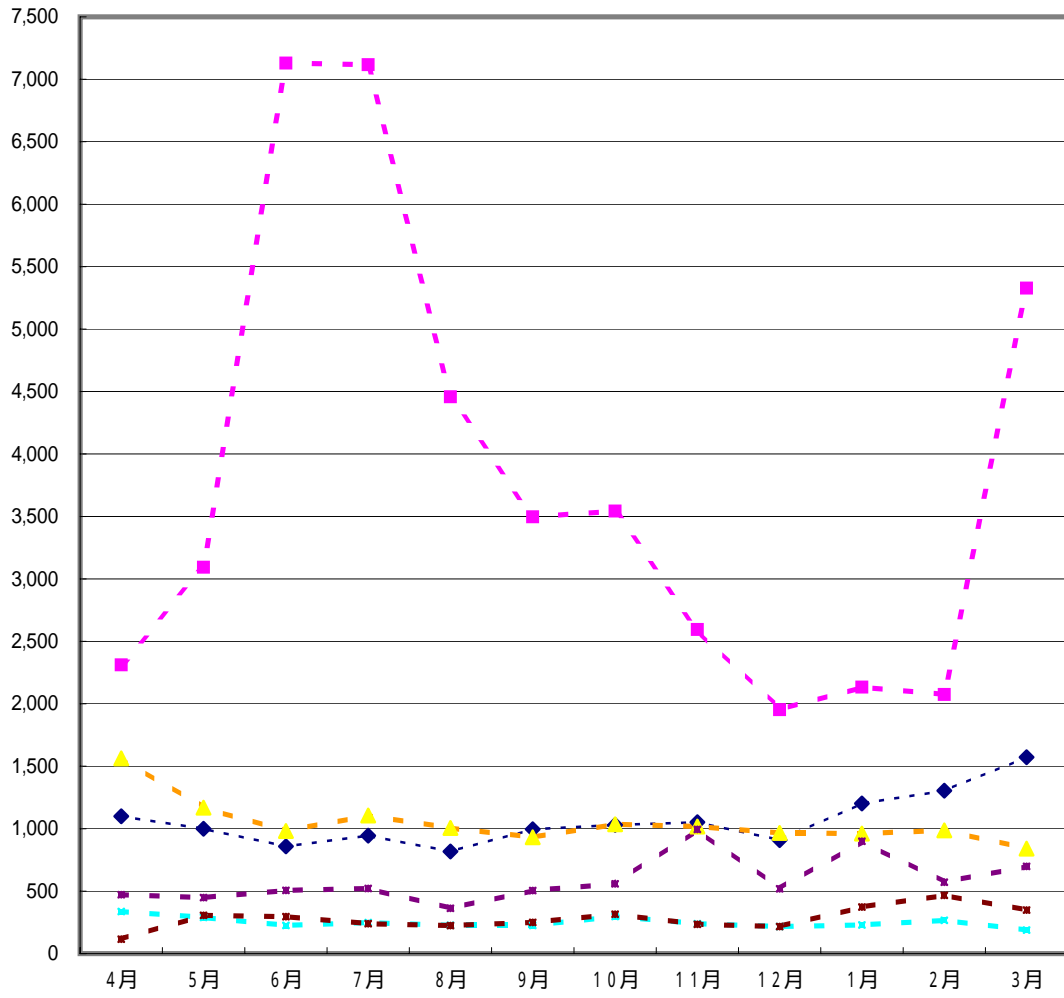

9 . 徴 収

- (1) 市税口座振替取扱の推移
- (2) 滞納処分執行停止の推移
- (3) 市税不納欠損処分の推移
- (4) 平成 2 5 年度市税不納欠損額内訳表
- (5) 財産差押及び差押解除の推移 (県民税含む)
- (6) 交付要求の推移 (県民税含む)
- (7) コンビニ納税の推移
- (8) 平成 2 5 年度税外債権収納率の状況

9. 徴収

(1) 市税口座振替取扱の推移

(単位:件,千円)

| 税目 | 年 度 | 調 定 | | 口座振替依頼分 | | 口座振替済分 | | 利用率% | | 振替率% | |
|---------------------------------|--------|---------|------------|---------|------------|---------|------------|-------|------|-------|------|
| | | (A) | | (B) | | (C) | | (B/A) | | (C/B) | |
| | | 件数 | 金額 | 件数 | 金額 | 件数 | 金額 | 件数 | 金額 | 件数 | 金額 |
| 市 県 通 民 徴 収 税 | 21 | 249,757 | 10,111,272 | 86,421 | 4,224,750 | 81,693 | 3,984,518 | 34.6 | 41.8 | 94.5 | 94.3 |
| | 22 | 210,394 | 8,159,028 | 73,411 | 3,536,624 | 69,470 | 3,343,956 | 34.9 | 43.3 | 94.6 | 94.6 |
| | 23 | 201,125 | 7,664,290 | 70,968 | 3,346,158 | 67,399 | 3,189,988 | 35.3 | 43.7 | 95.0 | 95.3 |
| | 24 | 199,881 | 7,868,999 | 71,038 | 3,465,337 | 67,781 | 3,326,466 | 35.5 | 44.0 | 95.4 | 96.0 |
| | 25 | 198,927 | 7,805,597 | 70,840 | 3,543,125 | 67,683 | 3,388,899 | 35.6 | 45.4 | 95.5 | 95.6 |
| 固都 定市 資計 産画 税税 | 21 | 458,557 | 35,774,964 | 250,825 | 9,219,753 | 242,286 | 8,894,858 | 54.7 | 25.8 | 96.6 | 96.5 |
| | 22 | 461,314 | 34,069,387 | 253,927 | 9,545,000 | 245,632 | 9,234,900 | 55.0 | 28.0 | 96.7 | 96.8 |
| | 23 | 463,878 | 33,635,737 | 256,323 | 10,129,239 | 247,804 | 9,785,834 | 55.3 | 30.1 | 96.7 | 96.6 |
| | 24 | 465,967 | 32,749,984 | 261,426 | 9,785,278 | 253,512 | 9,490,011 | 56.1 | 29.9 | 97.0 | 97.0 |
| | 25 | 467,953 | 32,035,337 | 264,929 | 10,025,370 | 257,547 | 9,786,076 | 56.6 | 31.3 | 97.2 | 97.6 |
| 軽 自 動 車 税 | 21 | 106,165 | 518,605 | 16,231 | 69,561 | 15,689 | 67,040 | 15.3 | 13.4 | 96.7 | 96.4 |
| | 22 | 106,819 | 528,316 | 15,995 | 69,309 | 15,435 | 66,735 | 15.0 | 13.1 | 96.5 | 96.3 |
| | 23 | 107,224 | 537,076 | 15,561 | 68,213 | 15,035 | 65,773 | 14.5 | 12.7 | 96.6 | 96.4 |
| | 24 | 108,031 | 547,016 | 15,383 | 68,188 | 14,908 | 65,915 | 14.2 | 12.5 | 96.9 | 96.7 |
| | 25 | 109,281 | 560,349 | 15,157 | 67,866 | 14,703 | 65,690 | 13.9 | 12.1 | 97.0 | 96.8 |
| 合 計 | 21 | 814,479 | 46,404,841 | 353,477 | 13,514,064 | 339,668 | 12,946,416 | 43.4 | 29.1 | 96.1 | 95.8 |
| | 22 | 778,527 | 42,756,731 | 343,333 | 13,150,933 | 330,537 | 12,645,591 | 44.1 | 30.8 | 96.3 | 96.2 |
| | 23 | 772,227 | 41,837,103 | 342,852 | 13,543,610 | 330,238 | 13,041,595 | 44.4 | 32.4 | 96.3 | 96.3 |
| | 24 | 773,879 | 41,165,999 | 347,847 | 13,318,803 | 336,201 | 12,882,392 | 44.9 | 32.4 | 96.7 | 96.7 |
| | 25 | 776,161 | 40,401,283 | 350,926 | 13,636,361 | 339,933 | 13,240,665 | 45.2 | 33.8 | 96.9 | 97.1 |

件数は第1～第4期の延べ件数(全期一括振替の場合、1～4期分の4回振替したものとして計上)

(2) 滞納処分執行停止の推移

(法 = 地方税法) (単位: 件, 円)

| 税 目 | | 年 度 別 | | | 理 由 別 | | |
|------------------------|------|------------|-------------|-------------|-------------------------|--------------------------|--------------------------|
| | | 平成23年度 | 平成24年度 | 平成25年度 | 法15条の7 1項1号 (無財産) | 法15条の7 1項2号 (生活困窮) | 法15条の7 1項3号 (所在不明) |
| 市 県 民 税 | 期別件数 | 3,115 | 3,394 | 3,878 | 4,205 | 1,923 | 4,259 |
| | 税 額 | 84,194,387 | 92,553,844 | 112,144,386 | 130,673,645 | 46,383,566 | 111,835,406 |
| 法 人 市 民 税 | 期別件数 | 11 | 12 | 5 | 18 | 0 | 10 |
| | 税 額 | 603,926 | 826,007 | 234,100 | 1,164,207 | 0 | 499,826 |
| 固 定 資 産 税 都 市 計 画 税 | 期別件数 | 292 | 229 | 340 | 564 | 178 | 119 |
| | 税 額 | 6,064,410 | 6,508,900 | 8,676,672 | 15,067,747 | 3,009,100 | 3,173,135 |
| 軽自動車税 | 期別件数 | 380 | 297 | 344 | 346 | 193 | 482 |
| | 税 額 | 1,600,896 | 1,066,331 | 1,576,156 | 1,479,350 | 883,092 | 1,880,941 |
| 合 計 | 期別件数 | 3,798 | 3,932 | 4,567 | 5,133 | 2,294 | 4,870 |
| | 税 額 | 92,463,619 | 100,955,082 | 122,631,314 | 148,384,949 | 50,275,758 | 117,389,308 |

(3) 市税不納欠損処分の推移

(単位: 件, 円)

| 税 目 | 年度 | 平成23年度 | | 平成24年度 | | 平成25年度 | |
|-------------|-----|--------|-------------|--------|-------------|--------|-------------|
| | | 期別件数 | 税 額 | 期別件数 | 税 額 | 期別件数 | 税 額 |
| 市 民 税 | | 5,320 | 89,734,132 | 6,142 | 88,718,842 | 7,155 | 112,289,328 |
| | 個人分 | 5,285 | 87,332,031 | 6,088 | 85,484,407 | 7,112 | 108,063,128 |
| | 法人分 | 35 | 2,402,101 | 54 | 3,234,435 | 43 | 4,226,200 |
| 固定資産税・都市計画税 | | 1,727 | 31,328,969 | 1,568 | 41,225,816 | 1,393 | 44,529,376 |
| 軽自動車税 | | 676 | 2,583,975 | 629 | 2,348,303 | 738 | 2,870,608 |
| 合 計 | | 7,723 | 123,647,076 | 8,339 | 132,292,961 | 9,286 | 159,689,312 |

(4) 平成25年度市税不納欠損額内訳表

(法 = 地方税法)

(単位: 件, 円)

| 税目 | 理由 | 執行停止分 | | | | 小計 | 時効分 | 合計 | |
|----------------|------|-------------------------|--------------------------|--------------------------|------------------------|-------------|----------------|-------------|-------------|
| | | 法15条の7 1項1号 (無財産) | 法15条の7 1項2号 (生活困窮) | 法15条の7 1項3号 (所在不明) | 法15条の7 5項 (即時消滅) | | 法18条1項 (時効) | | |
| 市民税 | 期別件数 | 522 | 323 | 2,666 | 2,572 | 6,083 | 1,072 | 7,155 | |
| | | 金額 | 7,061,274 | 3,969,053 | 42,720,239 | 42,958,128 | 96,708,694 | 15,580,634 | 112,289,328 |
| | 個人 | 期別件数 | 522 | 323 | 2,666 | 2,537 | 6,048 | 1,064 | 7,112 |
| | | 金額 | 7,061,274 | 3,969,053 | 42,720,239 | 39,120,628 | 92,871,194 | 15,191,934 | 108,063,128 |
| | 法人 | 期別件数 | 0 | 0 | 0 | 35 | 35 | 8 | 43 |
| | | 金額 | 0 | 0 | 0 | 3,837,500 | 3,837,500 | 388,700 | 4,226,200 |
| 固定資産税 都市計画税 | 期別件数 | 112 | 36 | 5 | 796 | 949 | 444 | 1,393 | |
| | 金額 | 2,759,566 | 312,000 | 198,616 | 36,355,948 | 39,626,130 | 4,903,246 | 44,529,376 | |
| 軽自動車税 | 期別件数 | 51 | 18 | 193 | 206 | 468 | 270 | 738 | |
| | 金額 | 216,800 | 48,200 | 810,294 | 839,677 | 1,914,971 | 955,637 | 2,870,608 | |
| 合計 | 期別件数 | 685 | 377 | 2,864 | 3,574 | 7,500 | 1,786 | 9,286 | |
| | 金額 | 10,037,640 | 4,329,253 | 43,729,149 | 80,153,753 | 138,249,795 | 21,439,517 | 159,689,312 | |

(5) 財産差押及び差押解除の推移(県民税含む)

(単位: 件, 円)

| 差押及び差押解除した年度 | | 平成21年度 | 平成22年度 | 平成23年度 | 平成24年度 | 平成25年度 | |
|--------------|-------|--------|-------------|-------------|-------------|-------------|-------------|
| 差押 | 不動産 | 件数 | 285 | 201 | 195 | 173 | 190 |
| | | 金額 | 235,529,794 | 112,682,498 | 111,311,398 | 90,392,590 | 113,948,111 |
| | 電話加入権 | 件数 | 0 | 0 | 0 | 0 | 0 |
| | | 金額 | 0 | 0 | 0 | 0 | 0 |
| | 債権 | 件数 | 688 | 859 | 1,063 | 892 | 909 |
| | | 金額 | 284,911,544 | 200,234,290 | 241,852,939 | 209,195,019 | 191,275,987 |
| | 動産 | 件数 | 0 | 0 | 0 | 0 | 0 |
| | | 金額 | 0 | 0 | 0 | 0 | 0 |
| | 計 | 件数 | 973 | 1,060 | 1,258 | 1,065 | 1,099 |
| | | 金額 | 520,441,338 | 312,916,788 | 353,164,337 | 299,587,609 | 305,224,098 |
| | 差押解除 | 件数 | 852 | 961 | 1,185 | 1,028 | 1,059 |
| | | 金額 | 562,885,693 | 289,455,332 | 356,695,517 | 284,969,348 | 281,985,390 |

(6) 交付要求の推移 (県民税含む)

(単位: 件, 円)

| 区 分 | | 平成21年度 | 平成22年度 | 平成23年度 | 平成24年度 | 平成25年度 |
|-----------|----|------------|------------|------------|------------|------------|
| 交 付 要 求 | 件数 | 213 | 125 | 140 | 112 | 114 |
| | 金額 | 94,194,692 | 73,127,756 | 95,879,047 | 99,144,822 | 80,337,174 |
| 配 当 | 件数 | 32 | 33 | 35 | 37 | 27 |
| | 金額 | 6,693,125 | 7,975,321 | 13,414,859 | 14,480,880 | 17,956,865 |
| 失 効 ・ 取 下 | 件数 | 90 | 103 | 91 | 74 | 54 |
| | 金額 | 88,499,678 | 69,936,087 | 66,062,788 | 50,448,012 | 48,295,515 |
| 解 除 | 件数 | 5 | 3 | 3 | 8 | 2 |
| | 金額 | 174,800 | 603,500 | 2,041,010 | 1,270,498 | 189,300 |

(7) コンビニ納税の推移 (納期内納付分のみ、過年度新規・随時課税、督促状を除く)

| | | 平成21年度 | 平成22年度 | 平成23年度 | 平成24年度 | 平成25年度 |
|------------------|-----|---------|---------|---------|---------|---------|
| 個人市県民税 (普通徴収) | 件数 | - | - | - | 22,898件 | 24,641件 |
| | 利用率 | - | - | - | 17.77% | 19.24% |
| 固定資産税 都市計画税 | 件数 | - | - | - | 21,912件 | 27,798件 |
| | 利用率 | - | - | - | 10.71% | 13.69% |
| 軽自動車税 | 件数 | 17,717件 | 20,810件 | 21,948件 | 25,518件 | 28,327件 |
| | 利用率 | 19.70% | 22.91% | 23.94% | 27.54% | 30.10% |
| 合計利用件数 | | 17,717件 | 20,810件 | 21,948件 | 70,328件 | 80,766件 |

平成24年度から個人市県民税、固定資産税・都市計画税を追加
コンビニ利用率

納付書払件数(調定件数 - 口座振替依頼件数)におけるコンビニ利用件数の割合

(8) 平成25年度税外債権収納率の状況

| | 国民健康 保険料 | 後期高齢者 医療保険料 | 介護保険料 | 保育料 | 合計 |
|-------------|--------------|----------------|-------------|-------------|--------------|
| 移管件数 | 506件 | 12件 | 68件 | 39件 | 625件 |
| 移管金額 | 387,484,391円 | 2,430,767円 | 10,627,058円 | 18,059,647円 | 418,601,863円 |
| 収納額 | 99,443,427円 | 1,050,953円 | 5,227,473円 | 3,650,300円 | 109,372,153円 |
| 税外債権 収納率 | 25.66% | 43.24% | 49.19% | 20.21% | 26.13% |

別 表

(1) 平成 2 6 年度税制一覧表

(2) 税率等の推移

(1) 平成26年度税制一覧表

(その)

| 税 目 | 納 税 義 務 者 | 賦課期日 |
|-------|--|----------------|
| 市 民 税 | 1. 市内に住所を有する個人（均等割・所得割） 2. 市内に事務所、事業所または家屋敷を有する個人で市内に住所を有しない者（均等割） 3. 市内に事務所又は事業所を有する法人（均等割・法人税割） 4. 市内に寮、宿泊所、クラブ、その他これらに類する施設を有する法人で当該市内に事務所又は事業所を有しないもの（均等割） 5. 法人課税信託の引受けを行うことにより法人税を課される個人で市内に事務所又は事業所を有するもの（法人税割） | 個人の市民税 1月1日 |
| 固定資産税 | 固定資産（土地・家屋・償却資産）の所有者 | 1月1日 |

| 課税標準及び税率 | 申告期限 | 納期 | | | | | | | | | | | | | | | | | | | | | | | | | | | | | | | |
|---|----------------------------------|---|----|---|---|-----|--------|-------|-----|------|------|------------|-------|------|------|------|------------|-------|------|------|------|-------------|-------|------|------|-------|-------|-------|------|------|-------|--|--|
| <p>* 個人 均等割 3,500円 所得割 6%</p> <p>* 法人 均等割</p> <table border="1" data-bbox="188 584 788 1391"> <thead> <tr> <th>資本金等の額</th> <th>従業者数</th> <th>税率</th> </tr> </thead> <tbody> <tr> <td>・公共法人及び公益法人等のうち、 地方税法の規定により均等割を課す することができないもの以外のもの ・人格のない社団等 ・一般社団法人及び一般財団法人 ・保険業法に規定する相互会社以外 の法人で資本金の額又は出資金の 額を有しないもの</td> <td>—</td> <td>5万円</td> </tr> <tr> <td rowspan="2">1千万円以下</td> <td>50人以下</td> <td>5万円</td> </tr> <tr> <td>50人超</td> <td>12万円</td> </tr> <tr> <td rowspan="2">1千万円超1億円以下</td> <td>50人以下</td> <td>13万円</td> </tr> <tr> <td>50人超</td> <td>15万円</td> </tr> <tr> <td rowspan="2">1億円超10億円以下</td> <td>50人以下</td> <td>16万円</td> </tr> <tr> <td>50人超</td> <td>40万円</td> </tr> <tr> <td rowspan="2">10億円超50億円以下</td> <td>50人以下</td> <td>41万円</td> </tr> <tr> <td>50人超</td> <td>175万円</td> </tr> <tr> <td rowspan="2">50億円超</td> <td>50人以下</td> <td>41万円</td> </tr> <tr> <td>50人超</td> <td>300万円</td> </tr> </tbody> </table> <p>法人税割 100分の13.5 ただし、平成26年10月1日以後に開始する事業年度分から 100分の10.9</p> | 資本金等の額 | 従業者数 | 税率 | ・公共法人及び公益法人等のうち、 地方税法の規定により均等割を課す することができないもの以外のもの ・人格のない社団等 ・一般社団法人及び一般財団法人 ・保険業法に規定する相互会社以外 の法人で資本金の額又は出資金の 額を有しないもの | — | 5万円 | 1千万円以下 | 50人以下 | 5万円 | 50人超 | 12万円 | 1千万円超1億円以下 | 50人以下 | 13万円 | 50人超 | 15万円 | 1億円超10億円以下 | 50人以下 | 16万円 | 50人超 | 40万円 | 10億円超50億円以下 | 50人以下 | 41万円 | 50人超 | 175万円 | 50億円超 | 50人以下 | 41万円 | 50人超 | 300万円 | <p>* 個人 申告期限 3月15日</p> <p>給与支払報告書 1月31日</p> <p>* 法人 申告期限 法人税申告期限 と同じ</p> | <p>* 個人 ・普通徴収 第1期 6月1日～6月30日 第2期 8月1日～9月1日 第3期 10月1日～10月31日 第4期 1月1日～2月2日</p> <p>・特別徴収 給与所得に係る特別徴収 6月～翌年5月 公的年金等に係る特別徴収 4,6,8,10,12,2月 とも、翌月の10日まで</p> <p>* 法人 申告期限と同じ</p> |
| 資本金等の額 | 従業者数 | 税率 | | | | | | | | | | | | | | | | | | | | | | | | | | | | | | | |
| ・公共法人及び公益法人等のうち、 地方税法の規定により均等割を課す することができないもの以外のもの ・人格のない社団等 ・一般社団法人及び一般財団法人 ・保険業法に規定する相互会社以外 の法人で資本金の額又は出資金の 額を有しないもの | — | 5万円 | | | | | | | | | | | | | | | | | | | | | | | | | | | | | | | |
| 1千万円以下 | 50人以下 | 5万円 | | | | | | | | | | | | | | | | | | | | | | | | | | | | | | | |
| | 50人超 | 12万円 | | | | | | | | | | | | | | | | | | | | | | | | | | | | | | | |
| 1千万円超1億円以下 | 50人以下 | 13万円 | | | | | | | | | | | | | | | | | | | | | | | | | | | | | | | |
| | 50人超 | 15万円 | | | | | | | | | | | | | | | | | | | | | | | | | | | | | | | |
| 1億円超10億円以下 | 50人以下 | 16万円 | | | | | | | | | | | | | | | | | | | | | | | | | | | | | | | |
| | 50人超 | 40万円 | | | | | | | | | | | | | | | | | | | | | | | | | | | | | | | |
| 10億円超50億円以下 | 50人以下 | 41万円 | | | | | | | | | | | | | | | | | | | | | | | | | | | | | | | |
| | 50人超 | 175万円 | | | | | | | | | | | | | | | | | | | | | | | | | | | | | | | |
| 50億円超 | 50人以下 | 41万円 | | | | | | | | | | | | | | | | | | | | | | | | | | | | | | | |
| | 50人超 | 300万円 | | | | | | | | | | | | | | | | | | | | | | | | | | | | | | | |
| <p>土地、家屋（補充）償却資産課税台帳に 登録された価格×100分の1.4</p> <p>免税点 土地 30万円未満 家屋 20万円未満 償却資産 150万円未満</p> | <p>* 償却資産 申告期限 1月31日</p> | <p>第1期 4月1日～4月30日 第2期 7月1日～7月31日 第3期 12月1日～12月25日 第4期 2月1日～3月2日</p> | | | | | | | | | | | | | | | | | | | | | | | | | | | | | | | |

(その)

| 税 目 | 納 税 義 務 者 | 賦 課 期 日 |
|--|---|--------------|
| 軽自動車税 | 原動機付自転車、軽自動車、小型特殊自動車及び 二輪の小型自動車の所有者 | 4月1日 |
| 市たばこ税 | 製造たばこの製造者 特定販売業者 卸売販売業者 | |
| 特別土地保有税 <small>(平成15年度新規課税停止)</small> | 保有分 土地の合計面積が5,000㎡以上の所有者 | 1月1日 |
| | 取得分 1月1日または7月1日前1年以内に取得した 土地の合計面積が5,000㎡以上の土地の取得者 | 1月1日 7月1日 |
| 入湯税 | 鉱泉浴場における入湯客 | |

| 課税標準及び税率 | | 申告期限 | 納期 |
|--|---------------|--------|------------------------|
| 原動機付 自転車 軽自動車 小型特殊 自動車 二輪の小型自動車 | 50cc以下 | 1,000円 | * 取得申告 |
| | 50cc超～90cc以下 | 1,200円 | 所有者等となった日 から15日以内 |
| | 90cc超～125cc以下 | 1,600円 | |
| | ミニカー（50cc以下） | 2,500円 | |
| | 二輪（250cc以下） | 2,400円 | * 廃車申告 |
| | 三輪 | 3,100円 | 所有者等でなくなっ た日から30日以内 |
| | 四輪以上乗用 営業用 | 5,500円 | |
| | ” ” 自家用 | 7,200円 | |
| | ” 貨物 営業用 | 3,000円 | * 変更申告 |
| | ” ” 自家用 | 4,000円 | 変更事由が生じた日 から15日以内 |
| 農耕作業用 | 1,600円 | | |
| その他 | 4,700円 | | |
| | 4,000円 | | |
| 売り渡し等に係る製造たばこの本数 $\times 1,000$ 本につき5,262円 （旧3級品は1,000本につき2,495円） | | 翌月末日 | 申告期限と同じ |
| （土地の取得価額 $\times 100$ 分の1.4） - 固定資産税相当額 | | 5月末日 | 申告期限と同じ |
| （土地の取得価額 $\times 100$ 分の3） - 不動産取得税相当額 | | 2月末日 | 申告期限と同じ |
| | | 8月末日 | 申告期限と同じ |
| 1. 入湯客で宿泊する者 1人1泊について150円 2. 入湯客で日帰りの者 1人について80円 利用料金が2,000円以下の入湯者には課さない | | 翌月15日 | 申告期限と同じ |

(その)

| 税 目 | 納 税 義 務 者 | 賦 課 期 日 |
|-----------|---|---------|
| 事 業 所 税 | 資産割 市内にある事業所等の床面積が1,000平方メートルを超える法人または個人 | |
| | 従業者割 市内にある事業所等の従業者が100人を超える法人または個人 | |
| 都 市 計 画 税 | 市街化区域内に所在する土地又は家屋の所有者 | 1月1日 |

| 課 税 標 準 及 び 税 率 | 申 告 期 限 | 納 期 |
|---|---------------------|----------|
| 床面積 1 平方メートルにつき 6 0 0 円 | 法人 決算日から 2 か月以内 | 申告期限と同じ |
| 従業者への支払給与総額の 1 0 0 分の 0 . 2 5 | 個人 翌年の 3 月 1 5 日 | 申告期限と同じ |
| 土地及び家屋に係る固定資産税の課税標準となる べき価格 × 1 0 0 分の 0 . 2 | | 固定資産税と同じ |

(2) 税率等の推移

(その)

| 税 目 | | 改正適用年度 | | | | | | | | | | | | | | | | | | | | | | |
|------------|----------------------|---------------------|--|------------|-----------|------|--|------|-----|--------|--------|--------|-------|---------|---------|------|---------|-----|-------|-----|------|-------|-----|------|
| | | 昭和53年度 | 昭和55年度 | | | | | | | | | | | | | | | | | | | | | |
| 市 民 | 個 人 | 均 等 割 | 1,200円 (昭和51年度改正) | 1,500円 | | | | | | | | | | | | | | | | | | | | |
| | | 所 得 割 | 30万円以下の金額 | 2.0% | 30万円以下の金額 | 2.0% | | | | | | | | | | | | | | | | | | |
| | 30万円を超える金額 | | 3.0% | 30万円を超える金額 | 3.0% | | | | | | | | | | | | | | | | | | | |
| | 50万円を " | | 4.0% | 45万円を " | 4.0% | | | | | | | | | | | | | | | | | | | |
| | 80万円を " | | 5.0% | 70万円を " | 5.0% | | | | | | | | | | | | | | | | | | | |
| | 110万円を " | | 6.0% | 100万円を " | 6.0% | | | | | | | | | | | | | | | | | | | |
| | 150万円を " | | 7.0% | 130万円を " | 7.0% | | | | | | | | | | | | | | | | | | | |
| | 250万円を " | | 8.0% | 230万円を " | 8.0% | | | | | | | | | | | | | | | | | | | |
| | 400万円を " | | 9.0% | 370万円を " | 9.0% | | | | | | | | | | | | | | | | | | | |
| | 600万円を " | | 10.0% | 570万円を " | 10.0% | | | | | | | | | | | | | | | | | | | |
| | 1,000万円を " | | 11.0% | 950万円を " | 11.0% | | | | | | | | | | | | | | | | | | | |
| | 2,000万円を " | | 12.0% | 1,900万円を " | 12.0% | | | | | | | | | | | | | | | | | | | |
| | 3,000万円を " | 13.0% | 2,900万円を " | 13.0% | | | | | | | | | | | | | | | | | | | | |
| 4,000万円を " | 14.0% | 4,900万円を " | 14.0% | | | | | | | | | | | | | | | | | | | | | |
| (昭和49年度改正) | | | | | | | | | | | | | | | | | | | | | | | | |
| 税 人 | 法 人 | 均 等 割 | <table border="1" style="width: 100%; border-collapse: collapse;"> <thead> <tr> <th rowspan="2">資本等の金額</th> <th colspan="2">従業者数</th> </tr> <tr> <th>百人以下</th> <th>百人超</th> </tr> </thead> <tbody> <tr> <td>1千万円以下</td> <td>8,000円</td> <td>8,000円</td> </tr> <tr> <td>1千万円超</td> <td>24,000円</td> <td>24,000円</td> </tr> <tr> <td>1億円超</td> <td>24,000円</td> <td>8万円</td> </tr> <tr> <td>10億円超</td> <td>8万円</td> <td>40万円</td> </tr> <tr> <td>50億円超</td> <td>8万円</td> <td>80万円</td> </tr> </tbody> </table> | | 資本等の金額 | 従業者数 | | 百人以下 | 百人超 | 1千万円以下 | 8,000円 | 8,000円 | 1千万円超 | 24,000円 | 24,000円 | 1億円超 | 24,000円 | 8万円 | 10億円超 | 8万円 | 40万円 | 50億円超 | 8万円 | 80万円 |
| | | | 資本等の金額 | 従業者数 | | | | | | | | | | | | | | | | | | | | |
| | | | | 百人以下 | 百人超 | | | | | | | | | | | | | | | | | | | |
| | | | 1千万円以下 | 8,000円 | 8,000円 | | | | | | | | | | | | | | | | | | | |
| | | | 1千万円超 | 24,000円 | 24,000円 | | | | | | | | | | | | | | | | | | | |
| | | | 1億円超 | 24,000円 | 8万円 | | | | | | | | | | | | | | | | | | | |
| | 10億円超 | 8万円 | 40万円 | | | | | | | | | | | | | | | | | | | | | |
| 50億円超 | 8万円 | 80万円 | | | | | | | | | | | | | | | | | | | | | | |
| 法人税割 | 100分の13.3 (昭和49年度改正) | | | | | | | | | | | | | | | | | | | | | | | |
| 固 定 資 産 税 | 100分の1.4 (昭和30年度改正) | | | | | | | | | | | | | | | | | | | | | | | |
| 都 市 計 画 税 | 100分の0.2 (昭和31年度創設) | | | | | | | | | | | | | | | | | | | | | | | |
| 特別土地保有税 | 保 有 分 | 100分の1.4 (昭和48年度創設) | | | | | | | | | | | | | | | | | | | | | | |
| | 取 得 分 | 100分の3.0 (昭和48年度創設) | | | | | | | | | | | | | | | | | | | | | | |

(その)

| 税 目 | | 改正適用年度 | | 昭和60年度 | 昭和63年度 | | |
|---------|------------|--------------------------------------|------|------------|--------|------------|-------|
| | | 均等割 | | | | | |
| 市 | 個 | 所得割 | | 2,000円 | | | |
| | | | | 20万円以下の金額 | 2.5% | 60万円以下の金額 | 3.0% |
| | | | | 20万円を超える金額 | 3.0% | | |
| | | | | 45万円を " | 4.0% | 60万円を超える金額 | 5.0% |
| | | | | 70万円を " | 5.0% | | |
| | | | | 95万円を " | 6.0% | 130万円を " | 7.0% |
| | | | | 120万円を " | 7.0% | | |
| | | | | 220万円を " | 8.0% | 260万円を " | 8.0% |
| | | | | 370万円を " | 9.0% | | |
| | | | | 570万円を " | 10.0% | 460万円を " | 10.0% |
| 民 | 人 | 特 定 別 率 減 減 税 税 | | 950万円を " | 11.0% | | |
| | | | | 1,900万円を " | 12.0% | 950万円を " | 11.0% |
| | | | | 2,900万円を " | 13.0% | | |
| | | | | 4,900万円を " | 14.0% | 1,900万円を " | 12.0% |
| 税 | 法 人 | 均等割 | | | | | |
| | | | 法人税割 | | | | |
| 固定資産税 | | | | | | | |
| 都市計画税 | | | | | | | |
| 特別土地保有税 | 保有分 | | | | | | |
| | 取得分 | | | | | | |

| 平成元年度 | 平成3年度 | 平成6年度 | | | | | | | | | | | | | | | | | | | | |
|------------------|------------------|---|--------|------|--|-------|------|--------|-----|------|-------|------|------|------|------|------|-------|------|-------|-------|------|-------|
| 120万円以下の金額 3.0% | 160万円以下の金額 3.0% | | | | | | | | | | | | | | | | | | | | | |
| 120万円を超える金額 8.0% | 160万円を超える金額 8.0% | | | | | | | | | | | | | | | | | | | | | |
| 500万円を " 11.0% | 550万円を " 11.0% | | | | | | | | | | | | | | | | | | | | | |
| | | (特別減税) 所得割の20% 市県民税額20万円を上限 | | | | | | | | | | | | | | | | | | | | |
| | | <table border="1"> <thead> <tr> <th rowspan="2">資本等の金額</th> <th colspan="2">従業者数</th> </tr> <tr> <th>50人以下</th> <th>50人超</th> </tr> </thead> <tbody> <tr> <td>1千万円以下</td> <td>5万円</td> <td>12万円</td> </tr> <tr> <td>1千万円超</td> <td>13万円</td> <td>15万円</td> </tr> <tr> <td>1億円超</td> <td>16万円</td> <td>40万円</td> </tr> <tr> <td>10億円超</td> <td>41万円</td> <td>175万円</td> </tr> <tr> <td>50億円超</td> <td>41万円</td> <td>300万円</td> </tr> </tbody> </table> | 資本等の金額 | 従業者数 | | 50人以下 | 50人超 | 1千万円以下 | 5万円 | 12万円 | 1千万円超 | 13万円 | 15万円 | 1億円超 | 16万円 | 40万円 | 10億円超 | 41万円 | 175万円 | 50億円超 | 41万円 | 300万円 |
| 資本等の金額 | 従業者数 | | | | | | | | | | | | | | | | | | | | | |
| | 50人以下 | 50人超 | | | | | | | | | | | | | | | | | | | | |
| 1千万円以下 | 5万円 | 12万円 | | | | | | | | | | | | | | | | | | | | |
| 1千万円超 | 13万円 | 15万円 | | | | | | | | | | | | | | | | | | | | |
| 1億円超 | 16万円 | 40万円 | | | | | | | | | | | | | | | | | | | | |
| 10億円超 | 41万円 | 175万円 | | | | | | | | | | | | | | | | | | | | |
| 50億円超 | 41万円 | 300万円 | | | | | | | | | | | | | | | | | | | | |
| | | | | | | | | | | | | | | | | | | | | | | |
| | | | | | | | | | | | | | | | | | | | | | | |
| | | | | | | | | | | | | | | | | | | | | | | |
| | | | | | | | | | | | | | | | | | | | | | | |
| | | | | | | | | | | | | | | | | | | | | | | |

(その)

| 税 目 | | 改正適用年度 | |
|---------------|----------------------------------|----------------------------------|------------------|
| | | 平成7年度 | 平成8年度 |
| 市 民 税 | 個 人 | 均 等 割 | 2,500円 |
| | | 所 得 割 | 200万円以下の金額 3.0% |
| | | | 200万円を超える金額 8.0% |
| | 700万円を " 11.0% | | |
| 特 定 別 率 減 税 | (特別減税) 所得割の15% 市県民税額2万円を上限 | (特別減税) 所得割の15% 市県民税額2万円を上限 | |
| 法 人 税 | 均 等 割 | | |
| | 法 人 税 割 | | |
| 固 定 資 産 税 | | | |
| 都 市 計 画 税 | | | |
| 特 別 土 地 保 有 税 | 保 有 分 | | |
| | 取 得 分 | | |

| 平成9年度 | 平成10年度 | 平成11年度 |
|-------------------|---|----------------------------------|
| 700万円を超える金額 12.0% | | 700万円を超える金額 10.0% |
| (特別減税) 無 | (特別減税) 本人 17,000円 配偶者 8,500円 扶養親族 8,500円 | (定率減税) 所得割の15% 市県民税額4万円を上限 |
| | | |
| | | |
| | | |
| | | |
| | | |
| | | |

(その)

| 税 目 | | 改正適用年度 | | | |
|-------------|--------|----------------------------------|----------------------------------|----------------------------------|--------|
| | | 平成12～14年度 | 平成15年度 | 平成16年度 | |
| 市 民 税 | 個 人 | 均等割 | | | 3,000円 |
| | | 所得割 | | | |
| | 特別率減税 | (定率減税) 所得割の15% 市県民税額4万円を上限 | (定率減税) 所得割の15% 市県民税額4万円を上限 | (定率減税) 所得割の15% 市県民税額4万円を上限 | |
| | 法人 | 均等割 | | | |
| | | 法人税割 | | | |
| 固定資産税 | | | | | |
| 都市計画税 | | | | | |
| 特別土地保有税 | 保有分 | | 新規課税停止 | | |
| | 取得分 | | 新規課税停止 | | |

| 平成17年度 | 平成18年度 | 平成19年度 |
|--|-----------------------------------|--------------|
| | | 一律 6.0% |
| (定率減税) 所得割の15% 市県民税額4万円を上限 | (定率減税) 所得割の7.5% 市県民税額2万円を上限 | (定率減税) 廃止 |
| | | |
| 旧楠町の区域内における合併日以後に終了する事業年度分から平成22年3月31日までに終了する事業年度分の法人等の市民税の法人税割の税率は100分の12.3 | | |
| | | |
| 旧楠町の区域内に所在する土地及び家屋に対しては、平成17年度から平成21年度までの各年度分に限り、都市計画税を課さない | | |
| | | |
| | | |

(その)

| 税 目 | | 改正適用年度 | 平成 2 0 年度 | | |
|------------------|-------|--------|--|-------|------|
| | | 市 | 均 等 割 | | |
| 個 人 所 得 割 | | | | | |
| 民 税 | 法 人 | 均 等 割 | 資本金等の額 | 従業者数 | 税率 |
| | | | ・ 公共法人及び公益法人等のうち、地方税法の規定により均等割を課することができないもの以外のもの | - | 5万円 |
| | | | ・ 人格のない社団等 | | |
| | | | ・ 一般社団法人及び一般財団法人 | | |
| | | | ・ 保険業法に規定する相互会社以外の法人で資本金の額又は出資金の額を有しないもの | | |
| | | | 1 千万円以下 | 50人以下 | 5万円 |
| | | | | 50人超 | 12万円 |
| | | | 1 千万円超 1 億円以下 | 50人以下 | 13万円 |
| | | | | 50人超 | 15万円 |
| | | | 1 億円超 1 0 億円以下 | 50人以下 | 16万円 |
| 50人超 | 40万円 | | | | |
| 1 0 億円超 5 0 億円以下 | 50人以下 | 41万円 | | | |
| | 50人超 | 175万円 | | | |
| 5 0 億円超 | 50人以下 | 41万円 | | | |
| | 50人超 | 300万円 | | | |
| | 法人税割 | | | | |
| 固 定 資 産 税 | | | | | |
| 都 市 計 画 税 | | | | | |
| 特 別 土 地 保 有 税 | 保 有 分 | | | | |
| | 取 得 分 | | | | |

| | |
|--|---------------------------------------|
| | 平成26年度 |
| | 3,500円 |
| | |
| | |
| | |
| | |
| | 100分の10.9（平成26年10月1日以後に開始する事業年度分から適用） |
| | |
| | |
| | |
| | |

(その)

| 改正適用年度 税 目 | 昭和53年度 | 昭和54年度 |
|--------------------------------|--------------------------------|----------------------|
| 軽自動車税 | 原動機付自転車 | 原動機付自転車 |
| | 50cc以下 650円 | 50cc以下 700円 |
| | 50cc超～90cc以下 1,000円 | 50cc超～90cc以下 1,100円 |
| | 90cc超～125cc以下 1,300円 | 90cc超～125cc以下 1,450円 |
| | 軽自動車 | 軽自動車 |
| | 二輪(250cc以下) 2,000円 | 二輪(250cc以下) 2,200円 |
| | 三輪 2,600円 | 三輪 2,850円 |
| | 四輪以上乗用 営業用 5,200円 | 四輪以上乗用 営業用 5,200円 |
| | " " 自家用 5,900円 | " " 自家用 6,500円 |
| | " " 低公害車 4,500円 | " " 自家用 6,500円 |
| | " 貨物 営業用 2,900円 | " 貨物 営業用 2,900円 |
| | " " 自家用 3,300円 | " " 自家用 3,650円 |
| " " 低公害車 2,500円 | " " 自家用 3,650円 | |
| 小型特殊自動車 | 小型特殊自動車 | |
| 農耕作業用 1,300円 | 農耕作業用 1,450円 | |
| その他 3,900円 | その他 4,300円 | |
| 二輪の小型自動車 3,300円 | 二輪の小型自動車 3,650円 | |
| | (昭和51年度改正) | |
| 市たばこ税 (平成元年4月1日市たばこ消費税から改称) | 100分の18.1 (昭和42年度改正) | |
| 電気税 | 100分の5 (昭和49年度改正) | |
| ガス税 | 100分の3 100分の2 (昭和52年1月以降) | |
| 入湯税 | 入湯客1人1日について150円 (昭和53年1月以降) | |
| 事業所税 (平成22年8月1日課税開始) | | |

| 昭和59年度 | | 昭和60年度 | | 昭和61年度 | |
|-------------|---------------|--------|-------------------|---------------|--|
| 原動機付 自転車 | 50cc以下 | 1,000円 | 原動機付 自転車 | 50cc以下 | 1,000円 |
| | 50cc超～90cc以下 | 1,200円 | | 50cc超～90cc以下 | 1,200円 |
| | 90cc超～125cc以下 | 1,600円 | | 90cc超～125cc以下 | 1,600円 |
| 軽自動車 | 二輪(250cc以下) | 2,400円 | 軽自動車 | ミニカー | 2,500円 |
| | 三輪 | 3,100円 | | 二輪(250cc以下) | 2,400円 |
| | 四輪以上乗用 営業用 | 5,500円 | | 三輪 | 3,100円 |
| | ” ” 自家用 | 7,200円 | | 四輪以上乗用 営業用 | 5,500円 |
| | ” 貨物 営業用 | 3,000円 | | ” ” 自家用 | 7,200円 |
| | ” ” 自家用 | 4,000円 | | ” 貨物 営業用 | 3,000円 |
| 小型特殊 自動車 | 農耕作業用 | 1,600円 | 小型特殊 自動車 | 農耕作業用 | 1,600円 |
| | その他 | 4,700円 | | その他 | 4,700円 |
| 二輪の小型自動車 | | 4,000円 | 二輪の小型自動車 | | 4,000円 |
| | | | 従価割 100分の14.3 | | 従価割 100分の14.4 |
| | | | 従量割 1,000本につき350円 | | 従量割 1,000本につき350円 (5/1～3/31の間1,000本につき640円) |
| | | | | | |
| | | | | | |
| | | | | | |
| | | | | | |

(その)

| 改正適用年度 税 目 | 昭和62年度 | 平成元年度 |
|--------------------------------|------------------------------------|---|
| 軽自動車税 | | |
| 市たばこ税 (平成元年4月1日市たばこ消費税から改称) | 従価割 100分の14.3 従量割 1,000本につき640円 | 4月1日から市たばこ税に改称 従量税 1,000本につき1,997円 旧3級品の紙まきたばこ 1,000本につき948円 |
| 電気税 | | 廃止 |
| ガス税 | | 廃止 |
| 入湯税 | | |
| 事業所税 (平成22年8月1日課税開始) | | |

| 平成 2 年度 | 平成 9 年度 | 平成 1 1 年度 |
|--|--|---|
| | | |
| | 売渡し等に係る製造たばこの本数 × 1,000本につき2,434円 (旧 3 級品は1,000本につき1,155円) | 売渡し等に係る製造たばこの本数 × 1,000本につき2,668円 (旧 3 級品は1,000本につき1,266円) 平成11年5月1日から適用 |
| / | / | / |
| / | / | / |
| (1)入湯客で宿泊する者 1 人 1 泊について 150円 (2)入湯客で日帰りの者 1 人について 80円 利用料金が2,000円以下の入湯者には課さない | | |
| | | |

(その)

| 改正適用年度 税 目 | 平成15年度 | 平成18年度 |
|---------------------------------|---|---|
| 軽自動車税 | | |
| 市たばこ税 (平成元年4月1日 市たばこ消費税から改称) | 売渡し等に係る製造たばこの本数 × 1,000本につき2,977円 (旧3級品は1,000本につき1,412円) 平成15年7月1日から適用 | 売渡し等に係る製造たばこの本数 × 1,000本につき3,298円 (旧3級品は1,000本につき1,564円) 平成18年7月1日から適用 |
| 電気税 | | |
| ガス税 | | |
| 入湯税 | | |
| 事業所税 (平成22年8月1日課税開始) | | |

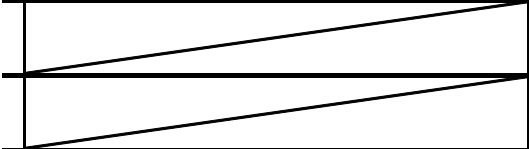
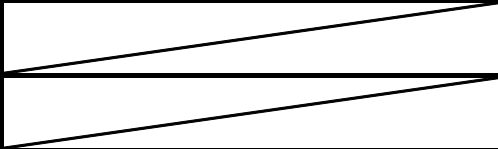
| 平成 2 2 年度 | 平成 2 5 年度 |
|---|--|
| | |
| <p>売渡し等に係る製造たばこの本数 × 1,000本につき4,618円 (旧 3 級品は1,000本につき2,190円)</p> <p>平成22年10月1日から適用</p> | <p>売渡し等に係る製造たばこの本数 × 1,000本につき5,262円 (旧 3 級品は1,000本につき2,495円)</p> <p>平成25年4月1日から適用</p> |
|  |  |
| | |
| <p>資産割 床面積 1 平方メートルにつき 6 0 0 円</p> <p>従業者割 支払給与総額の 1 0 0 分の 0 . 2 5</p> | |

平成26年度版

税 務 概 要

編集発行 四日市市財政経営部市民税課

所在地 〒510-8601
四日市市諏訪町1番5号

059-354-8131
E-mail shiminzei@city.yokkaichi.mie.jp
